

M
765-3

LA
JUIVE

Opéra de HALÉVY.

— 306 —
Fantaisie

POUR
le Violon

avec accompagnement de Piano

PAR

D. ALARD

Op:

Prix 9'

PARIS, H. LEMOINE éditeur.
256, Rue S^t Honoré.

COMMISSION

Propriété pour tous Pays.

7082.H.

EXPORTATION

Imp. Lemoine 17, rue Figalle.

PANTHÉON DES PIANISTES

ŒUVRES CHOISIES DES GRANDS MAÎTRES

NOUVELLE ÉDITION, très-correcte, d'une gravure et d'une impression très-soignées, publiée dans un format plus commode que l'ancien, et d'un prix exceptionnel de bon marché qui le met à la portée de tous.

LE PANTHÉON DES PIANISTES COMPREND LA COLLECTION DES PRINCIPALES ŒUVRES :

Morceaux de piano de différents genres; sonates pour piano; sonates pour piano et violon ou autres instruments; concertos; symphonies arrangées à quatre mains; ouvertures arrangées pour piano à deux et à quatre mains; de

J.-S. BACH, L.-V. BEETHOVEN, BELLINI, F. CHOPIN, M. CLEMENTI, F. COUPERIN, J.-B. CRAMER, DONIZETTI, J.-L. DUSSEK, J. FIELD, G.-F. HANDEL, J. HAYDN, J.-N. HUMMEL, F. MENDELSSOHN, W.-A. MOZART, J.-P. RAMEAU, F. RIES, ROSSINI, SCARLATTI, F. SCHUBERT, D. STEIBELT, Ch.-M. DE WEBER, ETC., ETC.

L'ÉDITION EST PUBLIÉE PAR SÉRIE DE DIX MORCEAUX QUI PARAISSENT SUCCESSIVEMENT

| PREMIÈRE SÉRIE. | | |
|---|---------|------------|
| N° | Degrés. | Prix nets. |
| 1. CH.-M. DE WEBER. Op. 65, <i>l'Invitation à la valse</i> ... | 13° | » 75 |
| 2. G.-F. HANDEL. Air varié en <i>mi</i> nat. maj. | 12° | » 40 |
| 3. J.-L. DUSSEK. <i>L'Adieu</i> , andante. | 8° | » 60 |
| 4. L.-V. BEETHOVEN. Six valse et une marche funèbre. | 9° | » 35 |
| 5. J.-L. DUSSEK. <i>Chantons l'hymen</i> , air varié | 7° | » 60 |
| 6. L.-V. BEETHOVEN. Op. 13, 3° sonate (pathétique), au prince Lichnowski. | 14° | 1 15 |
| 7. W.-A. MOZART. Op. 6. N° 2. 8° sonate en <i>la</i> nat. maj. | 11° | » 95 |
| 8. — 3° sonate en <i>ré</i> maj. à 4 mains. | 8° | 1 15 |
| 9. L.-V. BEETHOVEN. Op. 12. N° 1. 1° sonate en <i>ré</i> , piano et violon, à Salieri (<i>en partition</i>) | 13° | 1 40 |
| 10. Ouverture du <i>Jeune Henri</i> , arrangée à 4 mains par H. LEMOINE. | 11° | 1 25 |

| SECONDE SÉRIE. | | |
|---|---------|------------|
| N° | Degrés. | Prix nets. |
| 11. J.-N. HUMMEL. Op. 13. Sonate en <i>mi</i> b, dédiée à Haydn. | 14° | 1 25 |
| 12. F. MENDELSSOHN. Op. 14, rondo capriccioso. | 13° | » 65 |
| 13. J. FIELD. 5° Nocturne. | 8° | » 55 |
| 14. J.-S. BACH. Deux gavottes favorites. | 11° | » 45 |
| 15. M. CLEMENTI. Op. 2, sonate en <i>ut</i> maj. dite aux oct. | 10° | » 90 |
| 16. W.-A. MOZART. <i>Ahl vous dirai-je maman</i> , 9° th. varié. | 9° | » 65 |
| 17. CH.-M. DE WEBER. Op. 39, 2° sonate en <i>la</i> b, dédiée à M. Lauska. | 16° | 1 50 |
| 18. L.-V. BEETHOVEN. Op. 23, 4° sonate en <i>la</i> min., piano et violon, au comte Moritz de Fries (<i>en partition</i>) | 13° | 1 40 |
| 19. L.-V. BEETHOVEN. Op. 20. Grand septuor arrangé à quatre mains, par Em. Brice. | 14° | 2 25 |
| 20. Ouverture du <i>Freyschutz</i> , arrangée à 4 mains par R. DE VILBAC. | 13° | 1 » |

| TROISIÈME SÉRIE. | | |
|--|---------|------------|
| N° | Degrés. | Prix nets. |
| 21. J.-L. DUSSEK. <i>La Consolation</i> , andante. | 10° | » 65 |
| 22. J. HAYDN. Ariette variée en <i>mi</i> b. | 10° | » 65 |
| 23. J.-B. CRAMER. <i>Le Petit Rien</i> , air varié. | 6° | » 45 |
| 24. F. RIES. Op. 122, rondo élégant. | 14° | » 95 |
| 25. J.-L. DUSSEK. Op. 16. N° 1. Sonate en <i>ut</i> maj. | 7° | » 75 |
| 26. L.-V. BEETHOVEN. Op. 27. N° 2. 14° sonate en <i>ut</i> min., à la princesse G. Lichtenstein. | 14° | » 90 |
| 27. W.-A. MOZART. Op. 4. N° 1. 1° sonate en <i>ut</i> maj. | 10° | » 85 |
| 28. CH.-M. DE WEBER. Op. 3. Six pièces faciles à 4 mains, en 2 livres. Le 1 ^{er} livre. | 5° | 1 15 |
| 29. W.-A. MOZART. Op. 1. N° 1. 1° sonate en <i>sol</i> maj., piano et violon (<i>en partition</i>). | 11° | 1 25 |
| 30. Ouverture de <i>Semiramide</i> , arrangée à 4 mains par H. LEMOINE. | 11° | 1 50 |

| QUATRIÈME SÉRIE. | | |
|---|---------|------------|
| N° | Degrés. | Prix nets. |
| 31. D. STEIBELT. <i>L'Orage</i> , rondo pastoral. | 13° | » 75 |
| 32. L.-V. BEETHOVEN. Op. 2. N° 1. 1° sonate en <i>fa</i> mineur, à Haydn. | 13° | 1 » |
| 33. F. HÉROLD. Op. 37, Rondo brillant en <i>ut</i> maj. | 10° | » 65 |
| 34. W.-A. MOZART. Op. 4. N° 2, 2° sonate en <i>fa</i> maj. | 10° | » 80 |
| 35. — <i>Lison dormait</i> , 2° thème varié. | 11° | 1 » |
| 36. CH.-M. DE WEBER. <i>Dernière Pensée</i> | 7° | » 25 |
| 37. — Op. 72. 2° Polonaise. | 14° | » 75 |
| 38. L.-V. BEETHOVEN. <i>Fragments des Ruines d'Athènes</i> , arr. à 4 mains par BRICE. | 10° | » 75 |
| 39. L.-V. BEETHOVEN. Op. 24. 5° sonate en <i>fa</i> maj., piano et violon, au comte F. de Fries (<i>en partition</i>). | 14° | 1 60 |
| 40. Ouverture du <i>Barbier</i> , arr. à 4 mains par R. DE VILBAC. | 10° | 1 10 |

| CINQUIÈME SÉRIE. | | |
|---|---------|------------|
| N° | Degrés. | Prix nets. |
| 41. J. HAYDN. <i>Les Sept Paroles du Christ</i> | 11° | 2 » |
| 42. J.-N. HUMMEL. Op. 85, concerto en <i>la</i> mineur. | 16° | 2 25 |
| 43. J.-L. DUSSEK. <i>Ma Barque légère</i> | 10° | » 75 |
| 44. L.-V. BEETHOVEN. Op. 2. N° 2. 2° son. en <i>la</i> , à Haydn. | 13° | 1 50 |
| 45. W.-A. MOZART. Op. 4. N° 3, 3° sonate en <i>si</i> b. | 11° | » 90 |
| 46. J.-B. CRAMER. Op. 8. N° 1, sonate en <i>fa</i> | 9° | 1 10 |
| 47. M. CLEMENTI. Op. 21. N° 1, sonate en <i>ré</i> | 6° | » 90 |
| 48. L.-V. BEETHOVEN. Op. 92. 7° symphonie (en <i>la</i>), arr. à 4 mains, par R. DE VILBAC. | 12° | 5 50 |
| 49. MOZART. Op. 1, N° 2. 2° son. en <i>mi</i> b, p ^o et v ^o (<i>en part.</i>) | 11° | 1 15 |
| 50. Ouv. de <i>la Gazza Ladra</i> , arr. à 4 m. par R. DE VILBAC. | 11° | 1 25 |

| SIXIÈME SÉRIE. | | |
|--|---------|------------|
| N° | Degrés. | Prix nets. |
| 51. F. CHOPIN. Op. 18, grande valse en <i>mi</i> b. | 14° | » 65 |
| 52. J.-N. HUMMEL. Op. 89, concerto en <i>si</i> min. | 16° | 2 50 |
| 53. F. MENDELSSOHN. 3° recueil de romances sans paroles. | 13° | 1 25 |
| 54. L.-V. BEETHOVEN. Op. 2. N° 3, 3° son. en <i>ut</i> , à Haydn. | 13° | 1 50 |
| 55. W.-A. MOZART. Op. 5. N° 1, 4° sonate en <i>ut</i> | 10° | 1 10 |
| 56. — <i>Une Fièvre brûlante</i> , 6° thème varié. | 10° | » 60 |
| 57. L.-V. BEETHOVEN. Rondo en <i>ut</i> maj. | 8° | » 60 |
| 58. — Op. 68. 6° symph. (past.), ar. à 4 m. par R. DE VILBAC. | 12° | 5 50 |
| 59. — Op. 30. N° 1, 6° sonate en <i>la</i> maj. pour piano et violon, dédiée à Alexandre 1 ^{er} (<i>en partition</i>). | 14° | 1 40 |
| 60. Ouverture d' <i>Oberon</i> , arr. à 4 mains par R. DE VILBAC. | 12° | 1 » |

| SEPTIÈME SÉRIE. | | |
|--|---------|------------|
| N° | Degrés. | Prix nets. |
| 61. F. CHOPIN. Op. 64. N° 1, valse en <i>ré</i> b. | 11° | » 55 |
| 62. — Op. 7, quatre mazurkas. N° 1. | 12° | » 25 |
| 63. — Op. 9, trois nocturnes à M ^{me} PLEYEL. | 15° | » 90 |
| 64. L.-V. BEETHOVEN. Op. 10. N° 1, 5° sonate en <i>ut</i> min., à la comtesse de Browne. | 13° | 1 05 |
| 65. — Variations sur le duo de <i>la Molinara</i> : <i>Nel cor più non mi sento</i> | 8° | » 65 |
| 66. W.-A. MOZART. Op. 5. N° 2. 5° sonate en <i>la</i> min. | 11° | 1 10 |
| 67. J.-L. DUSSEK. Op. 9. N° 1, sonate en <i>si</i> b. | 9° | 1 » |
| 68. L.-V. BEETHOVEN. Op. 6, sonate en <i>ré</i> maj. à 4 mains. | 8° | 1 » |
| 69. — Op. 30. N° 2, 7° son. en <i>ut</i> mineur, pour piano et violon, (<i>en part.</i>). | 14° | 1 75 |
| 70. Ouverture de <i>Don Juan</i> , arr. à 4 m. par R. DE VILBAC. | 10° | 1 05 |

| HUITIÈME SÉRIE. | | |
|---|---------|------------|
| N° | Degrés. | Prix nets. |
| 71. F. CHOPIN. Op. 34. N° 1, valse en <i>la</i> b maj. | 12° | » 65 |
| 72. — — N° 2, valse en <i>la</i> mineur. | 11° | » 55 |
| 73. — — N° 3, valse en <i>fa</i> maj. | 11° | » 55 |
| 74. — Op. 64. N° 2, valse en <i>ut</i> mineur. | 12° | » 55 |
| 75. — — N° 3, valse en <i>la</i> b. | 12° | » 55 |
| 76. J.-N. HUMMEL. Op. 55, <i>la Bella Capricciosa</i> | 14° | 1 10 |
| 77. L.-V. BEETHOVEN. Op. 10. N° 2, 6° sonate en <i>fa</i> maj., à la comtesse de Browne. | 13° | 1 05 |
| 78. W.-A. MOZART, symphonie en <i>sol</i> min., arr. à 4 m. par R. DE VILBAC. | 11° | 2 10 |
| 79. J. HAYDN, 1 ^{re} son. en <i>sol</i> maj. pour p ^o et v ^o (<i>en part.</i>) | 11° | 1 15 |
| 80. Ouv. de <i>l'Italienne à Alger</i> , ar. à 4 m. par R. DE VILBAC. | 10° | 1 25 |

| NEUVIÈME SÉRIE. | | |
|--|---------|------------|
| N° | Degrés. | Prix nets. |
| 81. CHOPIN. Op. 27. Deux nocturnes, à la c ^{me} d'Appony. | 14° | » 75 |
| 82. — Marche funèbre extraite de la sonate Op. 35. | 11° | » 45 |
| 83. — Op. 57. Berceuse. | 14° | » 50 |
| 84. W.-A. MOZART. Menuet de la symphonie en <i>mi</i> b, transc. pour piano par R. DE VILBAC. | 8° | » 50 |
| 85. — Op. 5. N° 3. 6° sonate en <i>ré</i> maj. | 11° | 1 15 |
| 86. L.-V. BEETHOVEN. Op. 10. N° 3. 7° sonate en <i>ré</i> maj., à la comtesse de Browne. | 13° | 1 30 |
| 87. CH. M. DE WEBER. Op. 24. 1 ^{re} gr. sonate en <i>ut</i> maj., mouvement perpétuel. | 16° | 1 50 |
| 88. W.-A. MOZART. 2° sonate en <i>si</i> b maj., à 4 mains. | 9° | 1 25 |
| 89. L.-V. BEETHOVEN. Op. 12. N° 2. 2° sonate en <i>la</i> maj., piano et violon. A Salieri (<i>en part.</i>). | 13° | 1 40 |
| 90. Ouverture de <i>Tancrède</i> , arr. à 4 m. par R. DE VILBAC. | 10° | » 85 |

| DIXIÈME SÉRIE. | | |
|--|----------|------------|
| N° | Degrés. | Prix nets. |
| 91. F. CHOPIN. Op. 24. Quatre mazurkas, au c ^{de} de Perthuis. | 12° | » 90 |
| 92. — Op. 29. Improromptu. | 13° | » 60 |
| 93. — Op. 32. Deux nocturnes à la b ^{me} de Billing. | 14° | » 70 |
| 94. W.-A. MOZART. Op. 6. N° 1. 7° sonate en <i>ut</i> maj. | 11° | 1 05 |
| 95. L.-V. BEETHOVEN. Op. 7. 4° sonate en <i>mi</i> b maj., à la comtesse Keglevics. | 13° | 1 50 |
| 96. M. CLEMENTI. Op. 36. Six sonatines faciles en deux livr., Le premier livre. | 2° et 3° | 1 05 |
| 97. J. HAYDN. Menuet du Bœuf. | 7° | » 50 |
| 98. W.-A. MOZART. Menuet de la symphonie en <i>mi</i> b, arrangé pour piano à 4 m. par R. DE VILBAC. | 7° | » 60 |
| 99. L.-V. BEETHOVEN. Op. 12. N° 3. 3° sonate en <i>mi</i> b maj., piano et violon, à Salieri (<i>en partition</i>). | 14° | 1 50 |
| 100. Ouvert. de <i>Fidelio</i> , arr. à 4 m. par R. DE VILBAC. | 11° | 1 15 |

| ONZIÈME SÉRIE. | | |
|---|----------|------------|
| N° | Degrés. | Prix nets. |
| 101. Ouverture du <i>Jeune Henri</i> , arrangée pour piano, par R. DE VILBAC. | 11° | » 90 |
| 102. M. CLEMENTI. Op. 36. Six sonatines faciles, en deux livres, le 2° livre. | 4° et 5° | 1 50 |
| 103. J. HAYDN. Menuet de la symphonie (dite <i>la Reine de France</i>), transcrit pour piano, par R. DE VILBAC. | 8° | » 50 |
| 104. L.-V. BEETHOVEN. Op. 49. Deux sonates faciles. N° 1, 19° sonate en <i>sol</i> min. | 7° | » 70 |
| 105. L.-V. BEETHOVEN. Op. 49. Deux sonates faciles. N° 2, 20° sonate en <i>sol</i> maj. | 7° | » 70 |
| 106. J. HAYDN. 1 ^{re} sonate en <i>mi</i> b maj., piano seul (classification du Panthéon). | 12° | 1 10 |
| 107. W.-A. MOZART. Op. 6. N° 3, 9° sonate en <i>fa</i> maj. | 11° | 1 05 |
| 108. J. HAYDN. Symphonie (dite <i>la Militaire</i>), arrangée à 4 mains, par R. DE VILBAC. | 10° | 2 25 |
| 109. J. HAYDN. 2° sonate en <i>fa</i> min., pour piano et violon (<i>en partition</i>) (classification du Panthéon). | » | » |
| 110. Ouverture de <i>Jean de Finlande</i> (Hummel, op. 43, sérénade à 4 mains). | 9° | 1 25 |

| DOUZIÈME SÉRIE. | | |
|---|---------|------------|
| N° | Degrés. | Prix nets. |
| 111. Ouverture du <i>Freyschutz</i> , arrangée pour piano, par R. DE VILBAC. | 14° | » 75 |
| 112. J.-L. DUSSEK. <i>La Matinée</i> | 6° | » 60 |

LA
JUIVE

Opéra de HALÉVY.

Fantaisie

POUR

le Violon

avec accompagnement de Piano

PAR

D. ALARD

Op.

Prix 9'

PARIS, H. LEMOINE éditeur,
256, Rue S^t Honoré.

COMMISSION

Propriété pour tous Pays.

7082.H

EXPORTATION

Imp: Lemoine, 17, rue Pigalle.

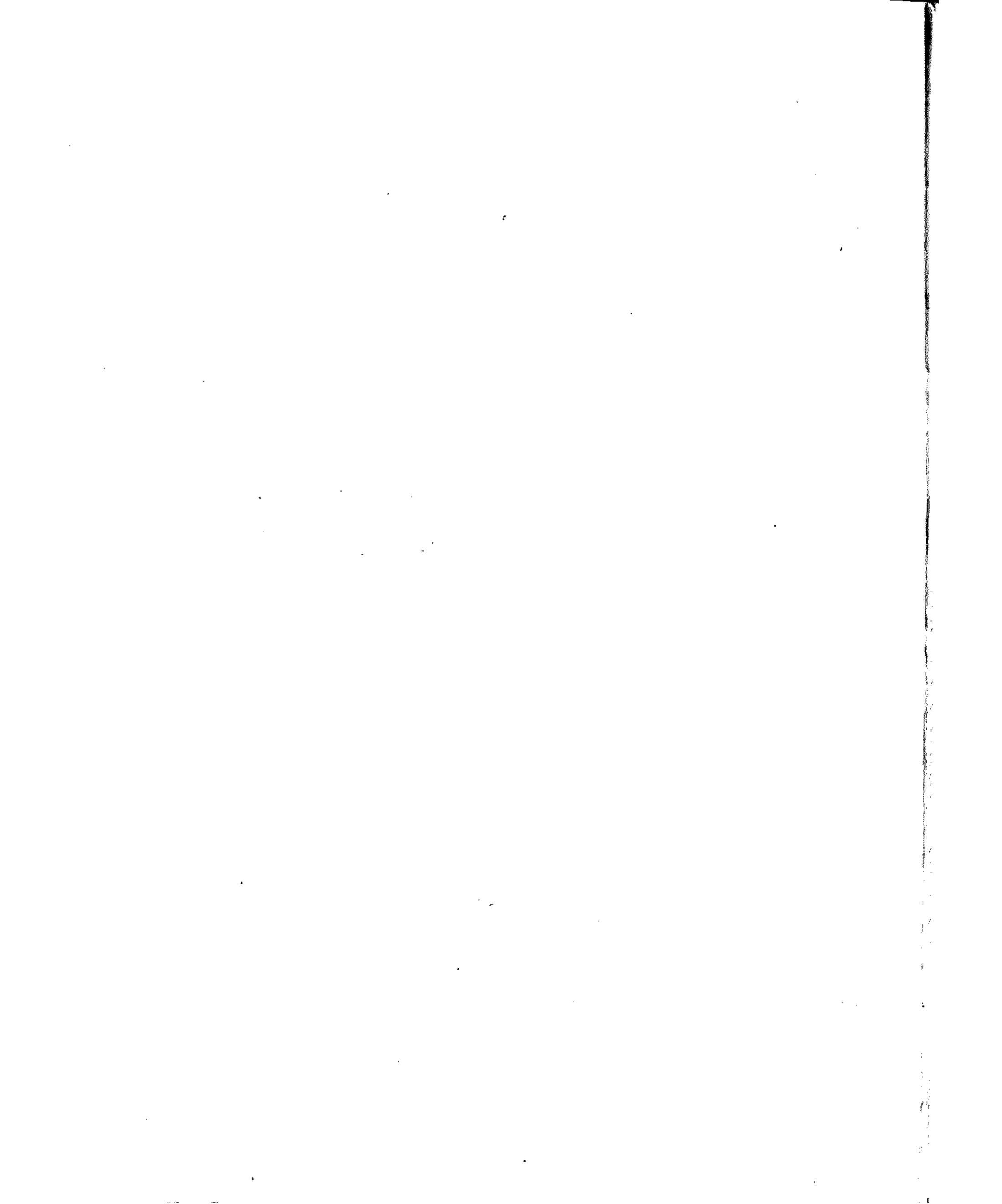

LA JUIVE

Fantaisie pour le Violon

D. ALARD, op:48.

à son élève et ami PAUL CLAUZEL.

ALLEGRO
MODERATO.

ff 3 3 3 3

VIOLON.

3^e et 4^e Cordes

pp

Andantino.

p

f

1^o Tempo.

4^o Corde

p *Espressivo.*

4^o Corde

Cresc.

f

2^o Corde

Dolce.

pp

2^o Corde

4^o Corde

4^o Corde

4^o Corde

Andantino.

4^e Gorge

Andantino.

pp

4^e Gorge

4^e Gorge

3^e Gorge

Dolce.

p

(4) Coupure facultative du signe ◊ au semblable.

3^e Gorge. 2^e Gorge.

Cresc.

p

f *Dimin.* *Cod. III*

Musical score for the fourth system, ending with a "Cod. III" marking and a change in dynamics to forte (f) and then diminuendo (Dimin.).

All^o moderato.

4^e Corde.

4^e Corde.

Cresc.

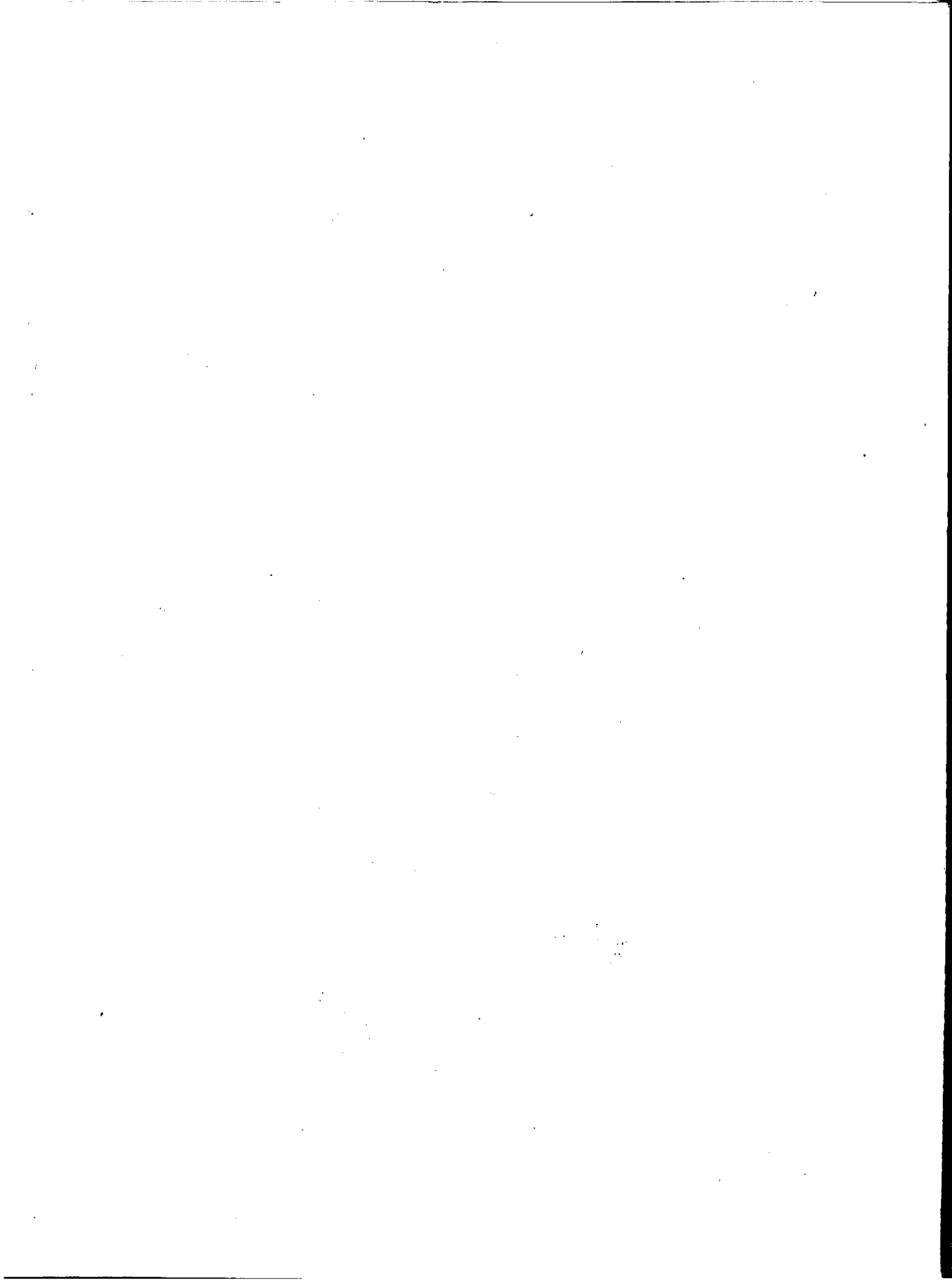

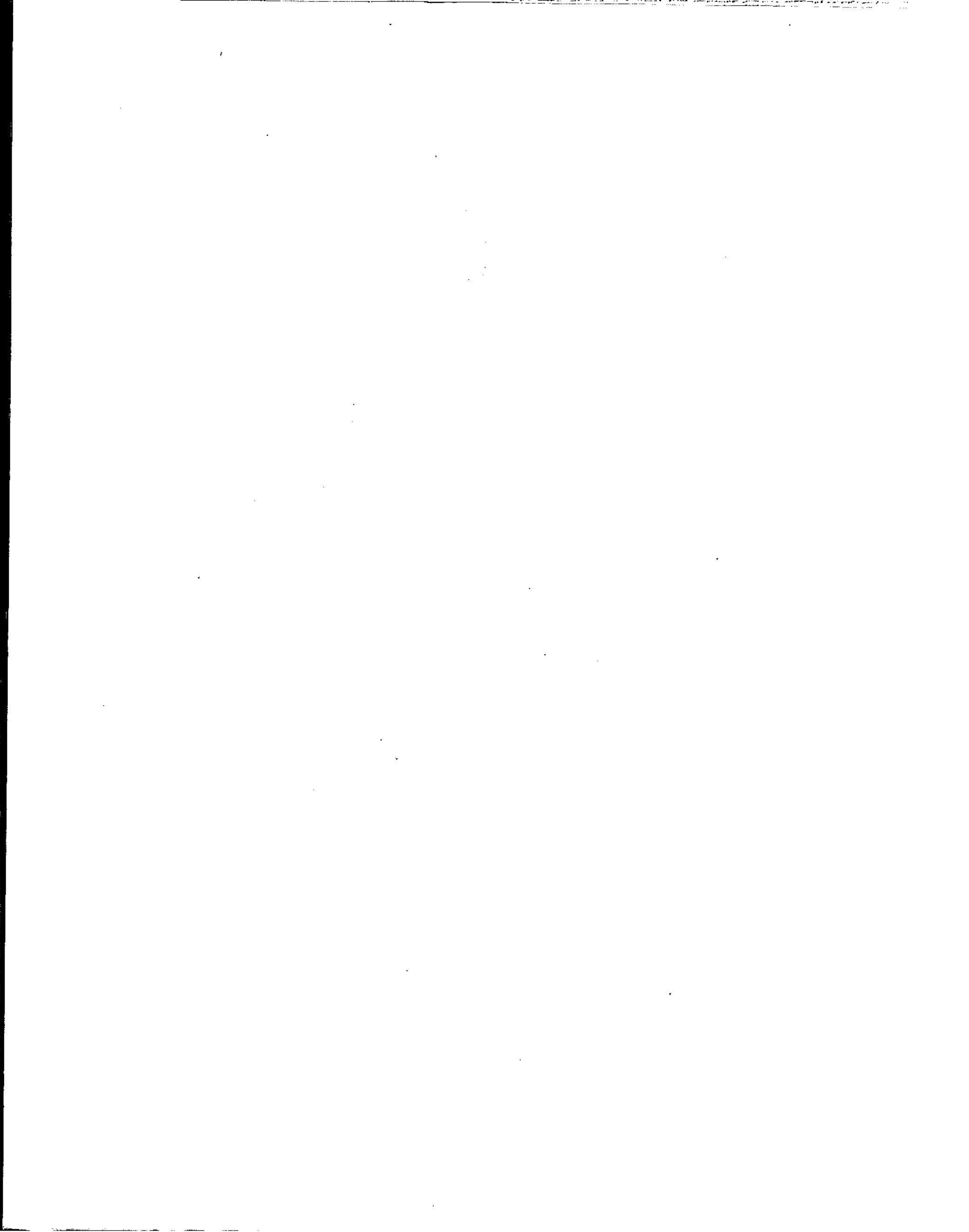

LA JUIVE

Fantaisie pour le Violon

D. ALARD, op: 48.

à son élève et ami. PAUL CLAUZEL.

Andantino. VIOLON.

3^e et 4^e Cordes

ALLEGRO
MODERATO.

12

f

p

f

p

f Dimin. *pp* Cresc en do.

Cresc en do
Accelerando.
4^e Corde

4^e Corde

1^o Tempo.
4^e Corde

p Espressivo.

4^e Corde

Cresc. *f* Dimin.

2^e Corde

Dolce.

2^e Corde

VIOLON.

2^e Corde

Accelerando.

Cresc.

1^o Tempo.

pp

Cresc

ed

accelerando.

4^e Corde

Allegro.

10

Cresc.

Cresc.

Cresc

en

do

f Ad libitum.

Dimin.

VIOLON.

VIOLON.

All^o moderato.
15

f

Dolce.

f *p*

f

p

f

Sur les 4 Cordes.

p *f*

En sautant.

4^e Corde.

4^e Corde.

p

VIOLON.

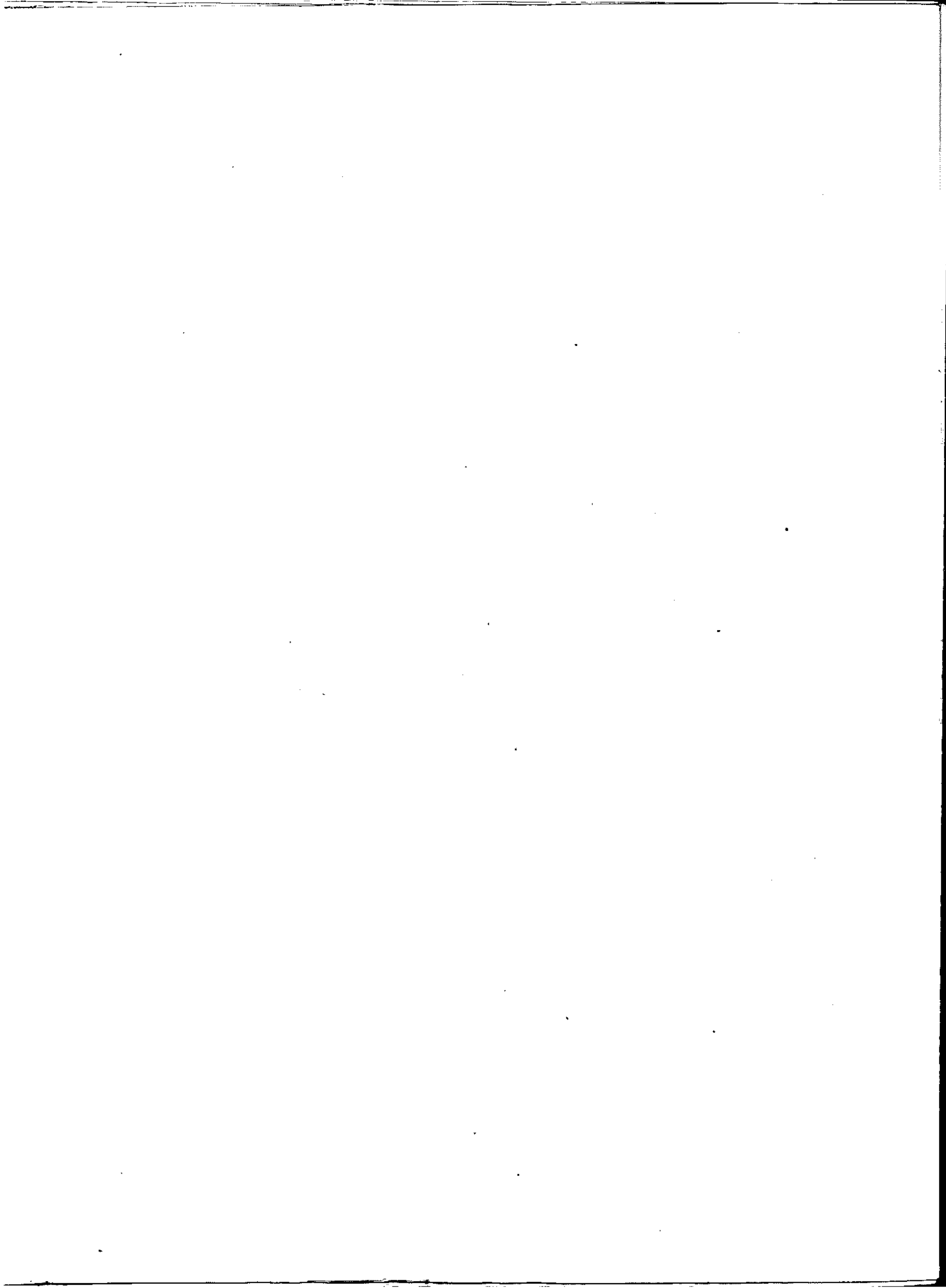

PANTHEON DES PIANISTES

| N° | Titre | Degrés. | Prix nets. |
|---------|--|----------|------------|
| N° 113. | F. SCHUBERT. Op. 90. Deux impromptus. N° 1, en ut min. | 12° | 75 |
| 114. | J. FIEL. <i>Midi</i> , rondo. | 11° | 63 |
| 115. | L.-V. BEETHOVEN. Op. 14. N° 1. 9° sonate en mi maj., à la baronne de Braun. | 13° | 1 |
| 116. | J. HAYDN. 2° sonate en mi min., piano seul (classification du Panthéon). | 10° | 33 |
| 117. | W.-A. MOZART. Op. 7. N° 1. 10° sonate en si b. | 10° | 1 20 |
| 118. | CH. M. DE WEBER. Op. 3. Six pièces faciles à 4 mains, en deux livres, le 2° livre. | 6° et 7° | 1 50 |
| 119. | W.-A. MOZART. Op. 1. N° 3. 3° sonate en ut maj., pour piano et violon (<i>en partition</i>). | 11° | 1 |
| 120. | Ouverture des <i>Noces de Figaro</i> , arrangée à 4 mains, par R. DE VILBAC. | 9° | 95 |

TREIZIÈME SÉRIE.

| N° | Titre | Degrés. | Prix nets. |
|---------|---|---------|------------|
| N° 121. | Ouverture de <i>Semiramide</i> , arrangée pour piano, par R. DE VILBAC. | 11° | 1 |
| 122. | J.-N. HUMMEL. Op. 56. Rondo brillant. | 15° | 1 40 |
| 123. | F. CHOPIN. Op. 23. Ballade. | 15° | 95 |
| 124. | F. MENDELSSOHN. Presto extrait de la fantaisie op. 28. | 13° | 75 |
| 125. | L.-V. BEETHOVEN. Op. 14. N° 2, 10° sonate en sol maj., à la baronne de Braun. | 13° | 1 15 |
| 126. | J. HAYDN. 3° sonate en mi b majeur, piano seul (Classification du Panthéon). | 11° | 1 10 |
| 127. | W.-A. MOZART. Op. 7. N° 2. 11° sonate en fa majeur. | 11° | 1 20 |
| 128. | J. HAYDN. Symphonie (dite <i>la Reine de France</i>), arrangée à 4 mains, par R. DE VILBAC. | 10° | 2 |
| 129. | J. HAYDN. 3° sonate en pour piano et violon (<i>en partition</i>) (classification du Panthéon). | " | " |
| 130. | Ouverture d' <i>Euriante</i> , arrangée à 4 mains, par R. DE VILBAC. | 12° | 1 15 |

QUATORZIÈME SÉRIE.

| N° | Titre | Degrés. | Prix nets. |
|---------|---|---------|------------|
| N° 131. | Ouverture de <i>Barbier de Séville</i> , arrangée pour piano, par R. DE VILBAC. | 10° | 75 |
| 132. | L.-V. BEETHOVEN. Op. 33. Bagatelles. | 8° | 1 25 |
| 133. | COUPERIN. Les <i>Bergeries</i> . | 10° | 45 |
| 134. | CH.-M. DE WEBER. Op. 62. Rondo brillant en mi b majeur. | 14° | 85 |
| 135. | L.-V. BEETHOVEN. Op. 22. 11° sonate en si b majeur, au comte de Browne. | 14° | 1 50 |
| 136. | J. HAYDN. 4° sonate en sol min. (classification du Panthéon). | 12° | 65 |
| 137. | W.-A. MOZART. Op. 7. N° 3. 12° sonate en ré majeur. | 13° | 1 50 |
| 138. | — Symphonie en mi b maj., arrangée à 4 mains, par R. DE VILBAC. | 11° | 2 10 |
| 139. | L.-V. BEETHOVEN. Op. 30. N° 3. 8° sonate en sol maj. pour piano et violon, à Alexandre 1 ^{er} (<i>en partition</i>). | 14° | 1 55 |
| 140. | Ouverture d' <i>Otello</i> , arrangée à 4 mains, par R. DE VILBAC. | 10° | 1 15 |

QUINZIÈME SÉRIE.

| N° | Titre | Degrés. | Prix nets. |
|---------|---|---------|------------|
| N° 141. | Ouverture de <i>la Gazza ladra</i> , arrangée pour piano, par R. DE VILBAC. | 11° | 1 |
| 142. | CH.-M. DE WEBER. Op. 79. <i>Le Croisé</i> (concerto-stuck). | 17° | 1 55 |
| 143. | J. SCHULHOFF. Op. 14. N° 1. <i>Berceuse</i> . | 9° | 45 |
| 144. | L.-V. BEETHOVEN. Op. 26. 12° sonate en la b majeur, au prince Lichnowski. | 13° | 1 15 |
| 145. | L.-V. BEETHOVEN. Op. 27. N° 1. 13° sonate en mi b majeur (quasi-fantasia), à la princesse Lichtenstein. | 14° | 1 15 |
| 146. | W.-A. MOZART. 13° sonate en fa majeur. | 7° | 70 |
| 147. | — 14° sonate en ré majeur. | 10° | 1 10 |
| 148. | CHELARD. Marche hongroise, arrangée à 4 mains, par R. DE VILBAC. | 8° | 85 |
| 149. | W.-A. MOZART. Op. 1. N° 4. 4° sonate en mi mineur, pour piano et violon (<i>en part.</i>). | " | " |
| 150. | Ouverture de <i>la Norma</i> , arrangée à 4 mains, par R. DE VILBAC. | 10° | 1 05 |

SEIZIÈME SÉRIE.

| N° | Titre | Degrés. | Prix nets. |
|---------|---|---------|------------|
| N° 151. | Ouverture d' <i>Oberon</i> , arrangée pour piano par R. DE VILBAC. | 14° | 75 |
| 152. | F. CHOPIN. Op. 3. 1° polonaise brillante en ut maj. | 15° | 1 |
| 153. | H. BERTINI. Op. 87. Trois nocturnes. N° 1. <i>L'Espérance</i> . | 12° | 50 |
| 154. | L.-V. BEETHOVEN. Op. 28. 15° sonate en ré majeur, à M. de Sonnenfels. | 14° | 1 55 |
| 155. | L.-V. BEETHOVEN. Op. 31. N° 1. 16° sonate en sol majeur, à la comtesse de Browne. | 14° | 1 55 |
| 156. | W.-A. MOZART. 15° sonate en ut majeur. | 7° | 80 |
| 157. | — 16° sonate en mi b majeur. | 9° | 70 |
| 158. | — 17° sonate à 4 mains en sol majeur. | " | " |
| 159. | L.-V. BEETHOVEN. Op. 47. 9° sonate en la maj. pour piano et violon, à Kreutzer (<i>en part.</i>). | 16° | 2 50 |
| 160. | Ouverture de <i>la Flûte enchantée</i> , arrangée à 4 mains, par R. DE VILBAC. | 10° | 1 05 |

DIX-SEPTIÈME SÉRIE.

| N° | Titre | Degrés. | Prix nets. |
|---------|--|---------|------------|
| N° 161. | Ouverture de <i>Don Juan</i> , arrangée pour piano, par R. DE VILBAC. | 10° | 75 |
| 162. | Marche turque extraite de la 8° sonate en la de Mozart. | 8° | 45 |
| 163. | L.-V. BEETHOVEN. Op. 31. N° 2. 17° sonate en ré min., à la comtesse de Browne. | 14° | 1 20 |

| N° | Titre | Degrés. | Prix nets. |
|---------|---|---------|------------|
| N° 164. | — Op. 31. N. 3. 18° sonate en mi b maj., à la comtesse de Browne. | 13° | 1 55 |
| 165. | — Op. 53. 21° sonate en ut maj. au comte de Waldstein. | 15° | 1 |
| 166. | W.-A. MOZART. 17° sonate en sol maj. | 9° | 95 |
| 167. | — 18° sonate (fantaisie et sonate) en ut min. | 14° | 1 30 |
| 168. | — 4° sonate à 4 mains en fa maj. | " | " |
| 169. | CH. M. DE WEBER. Op. 47. Grand duo concert, pour piano et clarinette ou violon (<i>en partition</i>). | 15° | 1 75 |
| 170. | Ouverture des Capuletti, arrangée à 4 mains, par R. DE VILBAC. | 9° | 1 05 |

DIX-HUITIÈME SÉRIE.

| N° | Titre | Degrés. | Prix nets. |
|---------|--|---------|------------|
| N° 171. | Ouverture de <i>l'Italienne à Alger</i> , arrangée pour piano, par R. DE VILBAC. | 10° | 75 |
| 172. | L.-V. BEETHOVEN. Op. 54. 22° sonate en fa maj. | 13° | 95 |
| 173. | — Op. 57. 23° sonate en fa min. au comte François de Brunswick. | 15° | 1 35 |
| 174. | — Op. 78. 24° sonate en fa # maj., à la comtesse de Brunswick. | " | " |
| 175. | — Op. 79. 25° sonate (facile) en sol maj. | " | " |
| 176. | — Op. 81. 26° sonate en mi b maj. <i>Les adieux, l'absence et le retour</i> , à l'archiduc Rodolphe. | " | " |
| 177. | — Op. 90. 27° sonate en mi min., au comte Moritz de Lichnowski. | " | " |
| 178. | W.-A. MOZART. 5° sonate à 4 mains en ut maj. | " | " |
| 179. | L.-V. BEETHOVEN. Op. 96. 10° sonate en sol maj. pour piano et violon, à l'archiduc Rodolphe (<i>en part.</i>). | 14° | 1 50 |
| 180. | Ouverture d' <i>Egmont</i> , arr. à 4 mains, par R. DE VILBAC. | 11° | 1 10 |

DIX-NEUVIÈME SÉRIE.

| N° | Titre | Degrés. | Prix nets. |
|---------|---|---------|------------|
| N° 181. | Ouverture de <i>Tancredi</i> , arr. p ^r p ^o , par R. DE VILBAC. | 10° | 65 |
| 182. | L.-V. BEETHOVEN. Op. 101. 28° sonate en la maj. à la baronne Ermann. | " | " |
| 183. | — Op. 106. 29° sonate en si b maj., à l'archiduc Rodolphe. | " | " |
| 184. | — Op. 109. 30° son. en mi maj., à M ^{lle} M. Brentano. | " | " |
| 185. | — Op. 110. 31° sonate en la b maj. | " | " |
| 186. | — Op. 111. 32° sonate en ut min., à l'archiduc Rodolphe. | " | " |
| 187. | J.-P. RAMEAU. <i>Rigaudon de Dardanus</i> , transcrit pour piano, par R. DE VILBAC. | 8° | 50 |
| 188. | W.-A. MOZART. 6° sonate à 4 mains en fa min. | 9° | 75 |
| 189. | J. HAYDN. 4° son. en mi maj. p ^r p ^o et violon (<i>en part.</i>). | " | " |
| 190. | Ouverture de <i>la Cenerentola</i> , arrangée à 4 mains, par R. DE VILBAC. | 10° | 1 25 |

VINGTIÈME SÉRIE.

| N° | Titre | Degrés. | Prix nets. |
|---------|--|---------|------------|
| N° 191. | Ouverture de <i>Fidelio</i> , arr. p ^r p ^o , par R. DE VILBAC. | 12° | 75 |
| 192. | L.-V. BEETHOVEN, sans œuvre. 33° son. en mi b maj. | " | " |
| 193. | — sans œuvre. 34° sonate en fa min. | " | " |
| 194. | — — 35° sonate en ré maj. | " | " |
| 195. | — — 36° sonate en ut maj. (facile), à M ^{lle} Eléonore Breuning. | " | " |
| 196. | — — 37° et 38° sonates en sol maj. et en fa maj. (très-faciles). | " | " |
| 197. | J. HAYDN. <i>Hymne autrichien</i> , transcrit pour piano, par R. DE VILBAC. | 10° | 30 |
| 198. | W.-A. MOZART. Sonate pour deux pianos en ré maj. | 13° | 2 |
| 199. | — Op. 1 ^{er} . N° 5. 5° sonate en la maj. pour piano et violon (<i>en partition</i>). | " | " |
| 200. | Ouverture d' <i>Iphigénie en Aulide</i> , arrangée à 4 mains, par R. DE VILBAC. | 9° | 1 15 |

VINGT ET UNIÈME SÉRIE.

| N° | Titre | Degrés. | Prix nets. |
|---------|---|---------|------------|
| N° 201. | Ouverture de <i>Jean de Finlande</i> (Hummel, op. 43), arr. pour piano par R. DE VILBAC. | 10° | 95 |
| 202. | F. CHOPIN. Op. 7. Quatre mazurkas. N° 2. | 12° | 50 |
| 203. | G. MARCAILLHOU. <i>Indiana</i> , grande valse. | 10° | 75 |
| 204. | M. CLEMENTI. Op. 21. N° 2. Sonate en sol maj. | " | " |
| 205. | L.-V. BEETHOVEN. Andante favori en fa maj. | 11° | 70 |
| 206. | J. HAYDN. 5° sonate en ut maj. | " | " |
| 207. | Ouv. du <i>Jeune Henry</i> , arr. pour piano et violon, conc. (<i>en part.</i>), par R. DE VILBAC et AD. BLANC. | 10° | 1 25 |
| 208. | L.-V. BEETHOVEN. 5° symphonie en ut min., arr. à 4 mains par R. DE VILBAC. | " | " |
| 209. | J. HAYDN. 5° sonate en piano et violon (<i>en part.</i>). | " | " |
| 210. | Ouverture de <i>Preciosa</i> , arr. à 4 m. par R. DE VILBAC. | " | " |

VINGT-DEUXIÈME SÉRIE.

| N° | Titre | Degrés. | Prix nets. |
|---------|--|---------|------------|
| N° 211. | Ouverture des <i>Noces de Figaro</i> , arr. à 2 mains par R. DE VILBAC. | 10° | 70 |
| 212. | F. CHOPIN. Op. 7. Quatre mazurkas. N° 3. | 12° | 45 |
| 213. | G. MARCAILLHOU. <i>Le Torrent</i> (valse), arr. en valse de salon avec int. par FRÉD. BOURGULLER. | 10° | 75 |
| 214. | W.-A. MOZART. Thème varié en la maj. | " | " |
| 215. | J.-B. CRAMER. <i>Le Songe</i> de J.-J. Rousseau. | 9° | 70 |
| 216. | J. HAYDN. 7° sonate en ré maj. | " | " |
| 217. | Ouv. du <i>Freyschutz</i> , arr. pour piano et violon, conc. (<i>en part.</i>), par R. DE VILBAC et AD. BLANC. | 14° | 1 |
| 218. | — 8° symphonie en mi b maj., arr. à 4 mains par R. DE VILBAC. | " | " |
| 219. | W.-A. MOZART. Op. 1 ^{er} . 6° sonate en ré maj., piano et violon (<i>en partition</i>). | " | " |
| 220. | Ouverture de <i>Coriolan</i> , arr. à 4 m. par R. DE VILBAC. | " | " |

Les ouvrages dont le prix n'est pas indiqué ne sont pas encore publiés.

NOTA.— Les chiffres placés en colonne sous le mot *Degrés* indiquent les degrés de force de chaque morceau, d'après les TABLETTES DU PIANISTE DE HENRY LEMOINE. 5^e édition. — Prix : 50 cent.

Les personnes habitant la province, en faisant la demande de cet ouvrage, devront envoyer avec leur demande affranchie un timbre-poste de 10 centimes en plus pour l'affranchissement.

Toute demande du Panthéon, du Petit Pianiste et de la Danse est envoyée dans les 24 ou 48 heures au plus.

Joindre à la demande (*affranchie*) un mandat sur la poste de la somme à payer et cinq centimes en plus par franc, du prix net, pour l'affranchissement de l'envoi.

On ne reçoit pas les timbres-poste en paiement.

La maison Lemoine se charge également d'envoyer aux mêmes conditions toute espèce de musique, et de fournir, aux meilleures conditions de prix des pianos (choisis et essayés par M. Lemoine) des principaux facteurs de Paris.

Les catalogues sont envoyés gratuitement en en faisant la demande *affranchie*. Joindre un timbre-poste de 10 cent. pour le port.

AVIS — Tout morceau non expédié, doit être considéré comme n'ayant pas été demandé assez clairement, ou n'existant pas, ou pas encore publié. Tout morceau expédié par la poste ne sera pas repris.

PUBLICATIONS NOUVELLES DE LA MAISON LEMOINE

(FORMAT LEMOINE)

Collection complète des Sonates de Mozart

Pour Piano seul, en 2 vol., chacun, prix net, 6 fr.

Collection des Sonates de Beethoven

Pour piano et violon. 1 vol., prix net, 10 fr.

NOTA. — Ces Sonates sont gravées en partition et avec une partie de violon séparée.

Partitions pour piano seul

Transcrites par R. DE VILBAC.

L'Éclair, le Voyage en Chine, chacune, prix net, 8 fr.

La Flûte enchantée, Don Juan, Freischütz, le Barbier de Séville, chacune, prix net, 5 fr.

Airs populaires, Chants nationaux et Motifs célèbres

De tous les pays, arrangés faciles à 4 mains, par R. DE VILBAC. Chaque numéro, prix net, 30 c.; chaque série de 10 numéros, prix net, 2 fr. Chaque série à 2 mains, net, 1 fr. 50 c.

Le Guide du Lecteur ou Solfège du Pianiste

par J. B. Duvernoy, op. 281, prix net, 5 fr.

Cet ouvrage, composé de 152 leçons parfaitement graduées, peut être pris tout de suite après toute espèce de méthode.

Ouvertures

pour Piano à 4 mains, arrangées par R. DE VILBAC. 2 volumes, chacun, prix net, 8 fr. Dix ouvertures dans chaque volume. (Voir le catalogue du Panthéon pour les titres.)

Les mêmes ouvertures, arrangées à 2 mains par R. DE VILBAC. 2 volumes chacun, prix net, 5 fr.

Collection des Symphonies de Beethoven, Mozart et Haydn

Transcrites pour piano à 4 mains, par R. DE VILBAC.

Sont en vente :

De BEETHOVEN, la Symphonie en la et la Pastorale; de MOZART, la Symphonie en sol min. et en mi b maj.; de HAYDN, la Symphonie la Reine de France et la Militaire.

Les autres paraîtront successivement.

Édition diamant

L'Invitation à la valse, de WEBER, prix net, 50 c. Les Valses de Chopin, prix net, 2 fr.

Collection des Sonates de Beethoven, pour piano, en 5 volumes. Chaque volume, prix net, 4 fr.

NOTA. — Le premier volume est en vente, le deuxième le sera à la fin de 1868, et les trois derniers en 1869.

L'ÉCOLE D'ACCOMPAGNEMENT.

Collection de morceaux dans le genre classique et moderne.

Pour Piano et Violon concertants.

PAR DIFFÉRENTS AUTEURS

| Nom. | Auteur | Degré | Prix |
|----------------------------------|---------------|-----------------|------|
| 1. Mélodie | W. GOLDNER | 1 ^{er} | 2 50 |
| 2. Pastorale | J. GARCIN | 2 ^e | 4 » |
| 3. Andante et Scherzo | R. DE VILBAC | 2 ^e | 5 » |
| 4. Première Sonatine en ut maj. | W. GOLDNER | 3 ^e | 6 » |
| 5. Ballade | J. GARCIN | 3 ^e | 5 » |
| 6. Minuit | AD. BLANC | 4 ^e | 6 » |
| 7. Air italien, varié | CH. SCHWENCKE | 4 ^e | 6 » |
| 8. Deuxième Sonatine en sol maj. | W. GOLDNER | 4 ^e | 6 » |

FORMAT ORDINAIRE

| | | | |
|---|--------------------|-----------------|------|
| 9. Mazurka | J. GARCIN | 5 ^e | 6 » |
| 10. Première Sonatine en ré maj. | AD. BLANC | 5 ^e | 6 » |
| 11. Barcarolle | — | 1 ^{er} | 2 50 |
| 12. Deuxième Sonatine en sol min. | — | 4 ^e | 6 » |
| 13. Troisième Sonatine en fa maj. | W. GOLDNER | 4 ^e | 6 » |
| 14. Menuet | — | 3 ^e | 4 » |
| 15. Valse | J. GARCIN | 4 ^e | 6 » |
| 16. Les Cloches, idylle | — | 3 ^e | 4 » |
| 17. Sonatine | POISOET DE KONTSKI | 5 ^e | 6 » |
| 18. Fantaisie sur Norma | DE VILBAC et BLANC | 3 ^e | 6 » |
| 19. L'Adieu, mélodie | J. GARCIN | 4 ^e | 4 » |
| 20. Fantaisie sur le Barbier de Séville | DE VILBAC et BLANC | 3 ^e | 6 » |
| 21. Le Retour, mélodie | J. GARCIN | 4 ^e | 4 » |
| 22. Fantaisie sur le Freischütz | DE VILBAC et BLANC | 3 ^e | 6 » |
| 23. Romance sans paroles | J. GARCIN | 3 ^e | 4 » |
| 24. Fantaisie sur la Somnambule | DE VILBAC et BLANC | 3 ^e | 6 » |
| 25. Quatrième Sonatine en ré maj. | W. GOLDNER | 5 ^e | 7 50 |
| 26. Fantaisie sur la Fanchonnette | DE VILBAC et BLANC | 3 ^e | 6 » |
| 27. Résignation, mélodie | J. GARCIN | 3 ^e | 4 » |
| 28. Fantaisie sur la Juive | DE VILBAC et BLANC | 4 ^e | 6 » |
| 29. Cinquième Sonatine en ut maj. | W. GOLDNER | 4 ^e | 7 50 |
| 30. Fantaisie sur le Voyage en Chine | DE VILBAC et BLANC | 4 ^e | 6 » |

SOUVENIRS LYRIQUES.

Fantaisies pour Piano sur des opéras français, italiens et allemands.

Par différents auteurs. — Sont en vente

| | | | |
|--------------------------------------|--------------|----------------|-----|
| 1. La Juive, d'Halévy | R. DE VILBAC | 5 ^e | 6 » |
| 2. Charles VI | CROISEZ | 5 ^e | 6 » |
| 3. L'Éclair | CROISEZ | 4 ^e | 6 » |
| 4. La Fanchonnette, de Clapisson | RUMMEL | 5 ^e | 6 » |
| 5. Le Voyage en Chine, de Bazin | — | 4 ^e | 6 » |
| 6. La Reine Topaze, de Mussé | — | 4 ^e | 6 » |
| 7. Rita, de Donizetti | CROISEZ | 7 ^e | 6 » |
| 8. Sylvie, de Guivaud | — | 5 ^e | 6 » |
| 9. Le Barbier de Séville, de Rossini | R. DE VILBAC | 5 ^e | 6 » |
| 10. La Gazza Ladra | CROISEZ | 4 ^e | 6 » |
| 11. Sémiramide | — | 4 ^e | 6 » |
| 12. Cenerentola | — | 4 ^e | 6 » |
| 13. Moïse | — | 4 ^e | 6 » |
| 14. Le Turc en Italie | BURGMULLER | 4 ^e | 6 » |
| 15. La Norma de Bellini | R. DE VILBAC | 4 ^e | 6 » |
| 16. La Somnambule | BERNHOF | 4 ^e | 6 » |
| 17. Les Puritains | CROISEZ | 4 ^e | 6 » |
| 18. La Flûte enchantée, de Mozart | BERNHOF | 5 ^e | 6 » |
| 19. Don Juan | — | 5 ^e | 6 » |

Chaque numéro, prix 5 francs.

L'ORGUE DES SALONS. — Morceaux pour Orgue seul.

| | | | | | |
|--|------|---|------|---|------|
| AD. ADAM. <i>Impromptu</i> | 5 » | A. FRÉLON. <i>Nocturne de Gutmann, transcrit</i> | 4 » | A. MIOLAN. <i>Les Charmes de Naples, fantaisie sur l'Éclair d'Amore</i> | 7 50 |
| H.-L. D'AUBEL. <i>Op. 15. La Bolera</i> | 4 » | ED. HOCHELLE. <i>Fantaisie sur la Juive</i> | 6 » | — <i>Op. 105. Romance sans paroles</i> | 3 » |
| — <i>Op. 16. Appassionata</i> | 6 » | A. KLEIN. <i>Fantaisie sur le Val d'Andorre</i> | 6 » | ED. MOREAUX. <i>Op. 13. Les Cornemuseux, pastorale</i> | 5 » |
| — <i>Op. 17. Roméo et Juliette, fantaisie</i> | 6 » | ALF. LEBEAU. <i>Op. 32. Réverie</i> | 3 » | — <i>Op. 14. Fantaisie sur l'Éclair</i> | 6 » |
| — <i>Op. 18. Chanson bohémienne</i> | 4 » | — <i>Op. 33. Une plainte, élégie</i> | 5 » | — <i>Op. 14 bis. Contemplation</i> | 4 » |
| — <i>Op. 20. Pieta signore, air d'église de Stradella, transcrit</i> | 5 » | — <i>Op. 34. L'Appel des pâtres, pastorale</i> | 4 » | H. POTIER. <i>Scherzetto</i> | 4 » |
| — <i>Plaisir d'amour, de Martini, romance transcrite</i> | 4 » | — <i>Op. 35. Aubade</i> | 4 » | EL. RONDONNEAU. <i>Chanson bretonne, pastorale</i> | 4 » |
| — <i>Air de la comtesse des Noces de Figaro, transcrit</i> | 2 50 | — <i>Op. 37. Ronde du guet, marche</i> | 4 » | — <i>Nénia, élégie</i> | 5 » |
| FR. BRISSON. <i>Op. 4. Souvenance, pensée fugitive</i> | 5 » | ALF. LEBEAU. <i>Op. 39. Au bord de la mer, romance sans paroles</i> | 3 » | — <i>Un rêve, romance sans paroles</i> | 4 » |
| AUG. DURAND. <i>Op. 29. Solitude, romance sans paroles</i> | 4 » | A. LAFITTE. <i>Deux improvisations, réverie et sicilienne</i> | 6 » | — <i>Piangena, élégie</i> | 4 » |
| — <i>Op. 30. Prélude</i> | 3 » | A. LEFÈBRE-WELT. <i>Méditation</i> | 6 » | R. DE VILBAC. <i>Air de la Pâque, de la Juive, transcrit</i> | 4 » |
| — <i>Op. 41. Trois morceaux caractéristiques</i> | 4 » | C. LORET. <i>Réverie-Mazurck</i> | 4 50 | — <i>Six pièces sur des motifs d'Halévy, en deux livres, chaque</i> | 5 » |
| — <i>N° 1. Prière</i> | 4 » | A. MARIUS-GUËIT. <i>Op. 42. Fantaisie facile sur Charles VI</i> | 6 » | — <i>Trois transcriptions</i> | — |
| — <i>N° 2. Vilanelle</i> | 5 » | A. MIOLAN. <i>Deux transcriptions sur la Reine Topaze</i> | 6 » | — <i>N° 1. La Somnambule</i> | 3 50 |
| — <i>N° 3. Canzonetta</i> | 6 » | — <i>N° 1. Morceau d'ensemble, chanson de l'Abbeille, et barcarolle</i> | 6 » | — <i>N° 2. La Fanchonnette</i> | 3 50 |
| — <i>Les trois réunis</i> | 10 » | — <i>N° 2. Chœur et romance</i> | 6 » | — <i>N° 3. Psyché</i> | 3 50 |
| A. FRÉLON. <i>Fantaisie de concert sur la Norma</i> | 7 50 | | | — <i>Les trois réunies</i> | 8 » |

MORCEAUX POUR PIANO ET ORGUE

| | | | | | |
|--|-----|---|-----|--|-----|
| AD. ADAM. <i>Nocturne</i> | 5 » | H.-L. D'AUBEL. <i>Duo de la Création, transcrit</i> | 5 » | EDM. OCHELLE. <i>Fantaisie sur la Juive</i> | 9 » |
| H.-L. D'AUBEL. <i>Souvenir des Puritains</i> | 8 » | — <i>La Chasse</i> | 6 » | ALF. LEBEAU. <i>Souvenir, pensée religieuse</i> | 5 » |
| — <i>La Reconnaissance, nocturne</i> | 6 » | FR. BRISSON. <i>Allegro de Beethoven, transcrit</i> | 9 » | ED. MOREAUX. <i>5^e nocturne de Field, transcrit</i> | 5 » |
| — <i>Le Crociato, transcription</i> | 9 » | — <i>L'Exilé, romance sans paroles</i> | 9 » | R. DE VILBAC. <i>Ouverture de Freischütz</i> | 9 » |

LES BEAUTÉS DRAMATIQUES, arrangées pour Piano et Orgue par R. DE VILBAC.

| | | | |
|--------------------------|-----------------------|-----------------------------------|------------------------|
| N° 1 La Norma. | N° 7 La Somnambule. | N° 13 Fanchonnette. | N° 19 Otello. |
| 2 Le Barbier de Séville. | 8 La Flûte enchantée. | 14 Guido et Ginevra. | 20 Oberon. |
| 3 Les Puritains. | 9 Le Voyage en Chine. | 15 La Gazza Ladra. | 21 Charles VI. |
| 4 La Juive. | 10 Le Freischütz. | 16 Les Mousquetaires de la Reine. | 22 La Reine de Chypre. |
| 5 Don Juan. | 11 Moïse. | 17 Le Val d'Andorre. | 23 La Fée aux roses. |
| 6 Les Noces de Figaro. | 12 L'Éclair. | 18 Sémiramis. | 24 La Reine Topaze. |

Chaque numéro. Prix : 9 fr.

MORCEAUX POUR PIANO, ORGUE ET VIOLON, AVEC VIOLONCELLE (ad lib.).

| | | | | | |
|--|-----|--|-----|--|------|
| AD. BLANC. <i>Hymne autrichien d'Haydn</i> | 8 » | AD. BLANC. <i>Andante favori de la symphonie en sol de Haydn</i> | 9 » | AD. BLANC. <i>Andante de la symphonie en la de Beethoven</i> | 10 » |
| — <i>Menuet favori de la symphonie en sol min. de Mozart</i> | 8 » | — <i>Larghetto du quintette de Mozart</i> | 8 » | R. DE VILBAC. <i>Prière de Moïse</i> | 5 » |
| — <i>Variations du septuor de Beethoven</i> | 9 » | | | — <i>Romance de la symphonie à la Reine, de Haydn</i> | 8 » |