CH.-V. ALKAN

ŒUVRES CHOISIES revues par

E.-M. DELABORDE et I. PHILIPP

PIANO A DEUX MAINS

	NET
Trois études de bravoure (improvisations) op. 12.	2 50
Trois études de bravoure (scherzi) op. 16 . . .	4 »
Douze études dans les tons mineurs. Op. 39.	
1re suite	8 »
2e suite	12 »
Trois grandes études pour les deux mains, séparées ou réunies. Op. 76 :	
1re étude pour la main gauche seule. . . . . (fantaisie en *la bémol*).	2 50
2e étude pour la main droite seule . . . . . (introduction, variations et finale).	3 »
3e étude pour les mains réunies . . . . . (mouvement semblable et perpétuel).	3 »
Trente chants en cinq suites :	
1re suite, six chants. Op. 38 (N° 1).	5 »
2e — — — 38 (N° 2).	5 »
3e — — — 65.	5 »
4e — — — 67.	5 »
5e — — — 70.	5 »
Esquisses (48 motifs) en quatre suites :	
1re suite, douze motifs, op. 63	3 50
2e — — —	3 50
3e — — —	3 50
4e — — —	3 50
Les Mois, douze morceaux caractéristiques en quatre suites. Op. 74 :	
1. Nuit d'hiver. — Carnaval. — La Retraite. .	2 50
2. La Pâque. — Sérénade. — Promenade sur l'eau.	2 50
3. Nuit d'été. — La Moissonneuse. — L'Hallali.	2 50
4. Gros temps. — Le Mourant. — L'Opéra . . .	2 50
Saltarelle en *mi* mineur. Op. 23	2 50
Gigue et air de ballet (style ancien). Op. 24.	2 50
Trois marches, quasi de cavalleria. . — 37.	3 »
Capriccio alla soldatesca. . Op. 50 (N° 1.).	3 »
Le Tambour bat aux champs — 50 (N° 2.).	2 50
Trois menuets . . . . . Op. 51.	3 »
Super flumina Babylonis, paraphse. — 52.	2 50
Deux Nocturnes . . . . . — 57.	3 »
Toccatina . . . . . — 75.	2 »

TRANSCRIPTIONS DE CONCERT

		NET
Bach (J.-S.)	Sonate, clavecin et flûte (2e partie).	1 »
Beethoven.	Cavatine du quatuor. Op. 130 . .	1 50
—	Chant d'alliance	1 50
Gluck. . . .	Gavotte d'Orphée.	1 50
Händel. . .	Chœur des prêtres de Dagon. . .	1 50
Haydn . . .	Menuet du quatuor. Op. 76 . . .	1 »
—	Final du 38e quatuor	1 50
Mozart. . .	Andante du 8e quatuor	2 50
—	Ne pulvis, motet.	2 50
—	Menuet de la symphonie en *sol* min.	1 »
Weber . . .	Scherzo du trio. Op. 63.	1 50
—	Chœur-Barcarolle d'Obéron. . . .	1 »
Auteur inconnu.	Rigaudons des petits violons de Louis XIV.	1 »

Beethoven. Première partie du concerto en *ut* mineur, op. 37, transcrite pour piano seul, avec cadence. . . . . 5 »

Mozart. . . Concerto en *ré* mineur (complet), Transcription pour piano seul avec cadences. 6 »

PIANO A QUATRE MAINS

Trois marches, piano à 4 mains. Op. 40 :	
1re marche en *la bémol*	2 50
2e — en *mi bémol*.	2 50
3e — en *si bémol*	2 50

DIVERS

Onze pièces dans le style religieux, pour piano ou harmonium. Op. 72	6 »
Douze Études d'orgue ou de piano à pédales pour les pieds seulement	4 »
Treize prières pour piano à 3 mains ou piano à pédales. Op. 64.	8 »
Benedictus en *ré* mineur pour piano à 3 mains ou piano à pédales. Op. 54	2 50
Impromptu sur le choral de Luther, pour piano à 3 mains ou piano à pédales. Op. 69 . . .	5 »
Duo, violon et piano. Op. 21	5 »

I. PHILIPP.
12 Etudes de Virtuosité.
(N° III)

ÉTUDE

pour les **2** Mains

C. V. ALKAN Aine.
5 Grandes Etudes.

N° 3

Presto. M. ♩= 160.

PIANO.

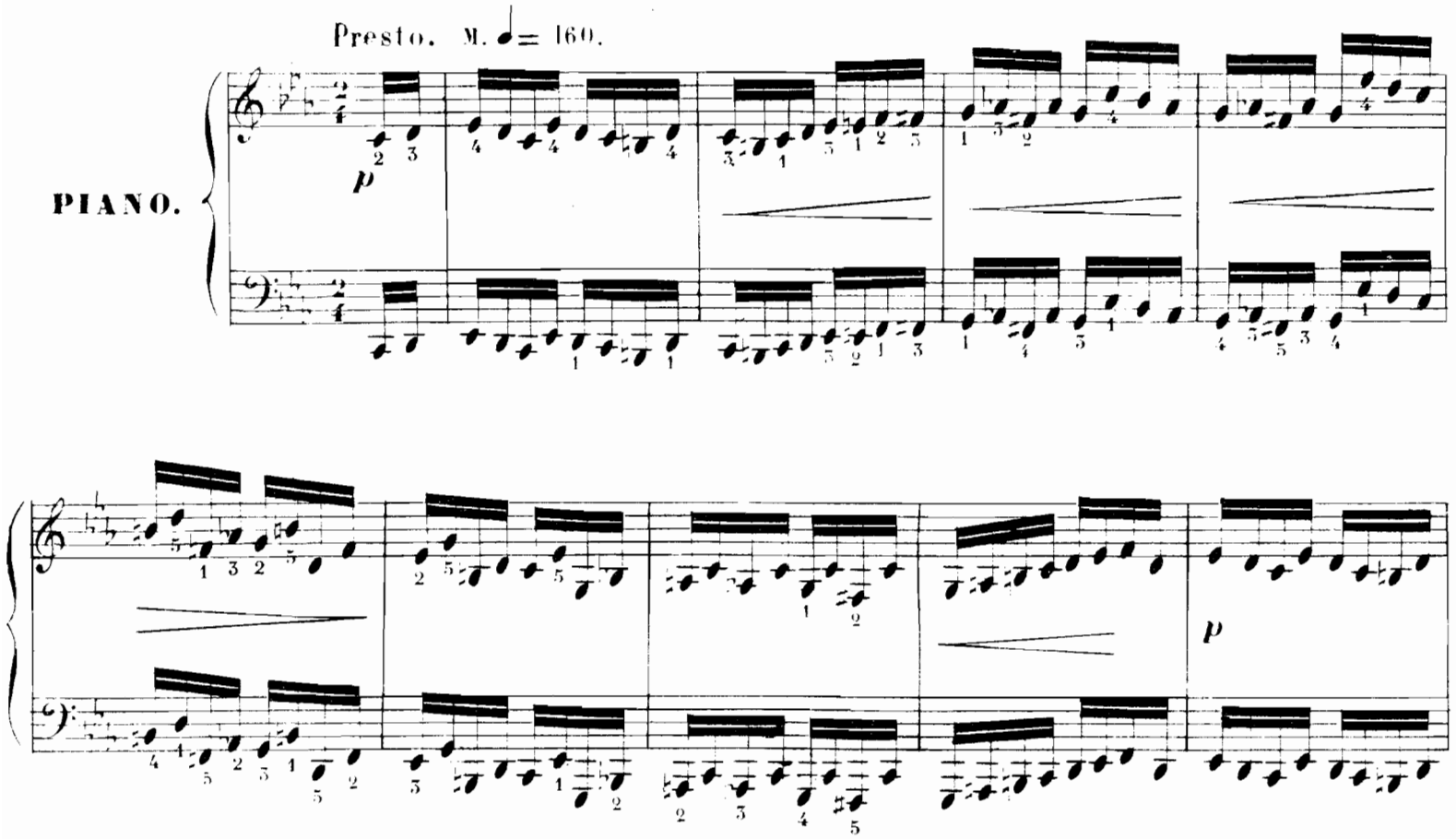

Paris, COSTALLAT & Cie Editeurs,

p

cresc.

pp subito

p

sf

sf

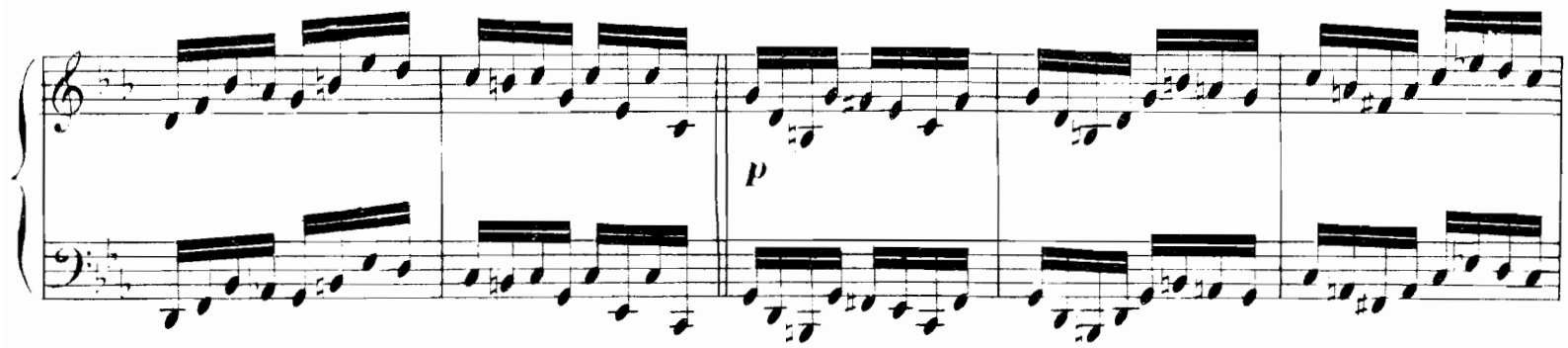
p

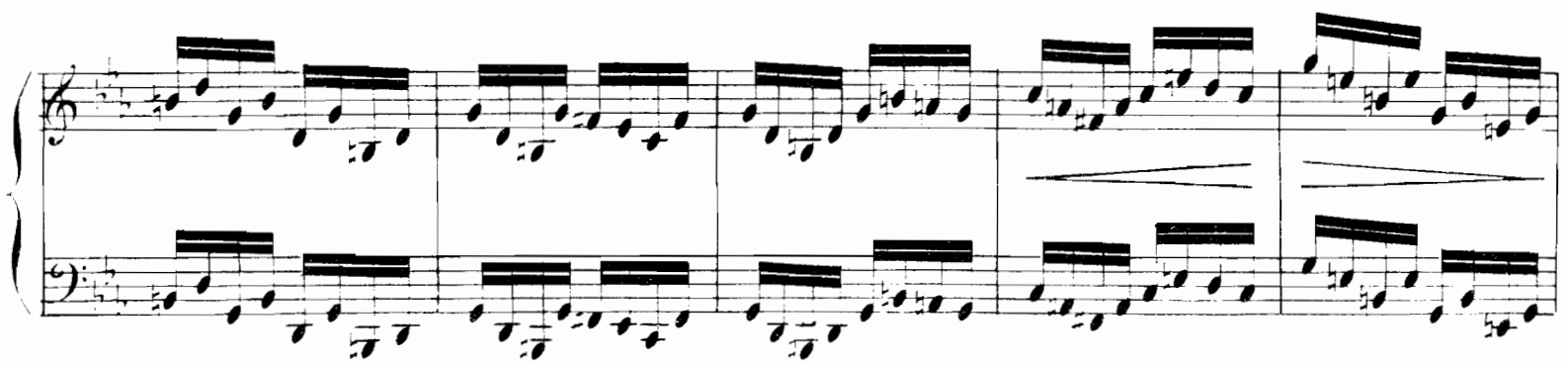

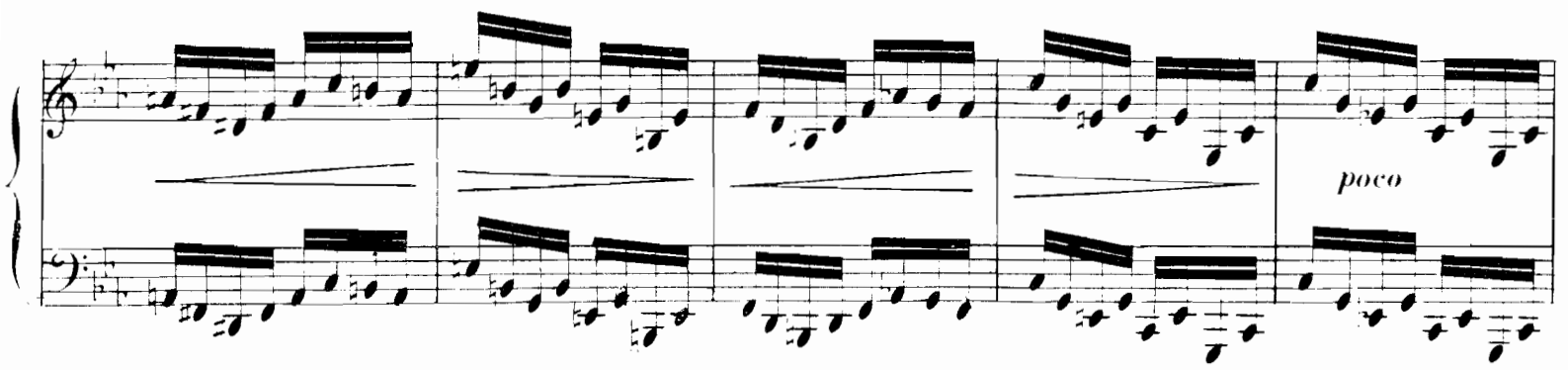
poco

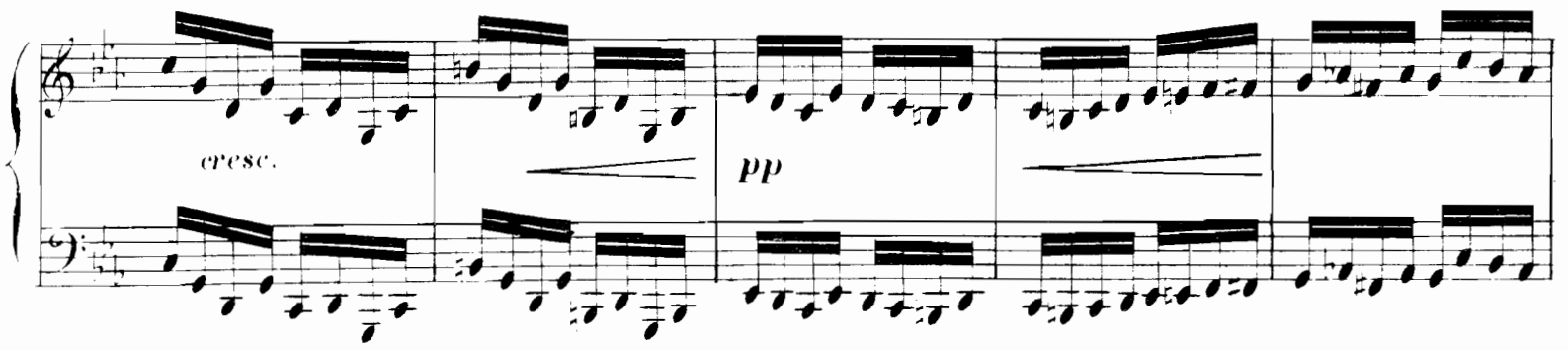
cresc.
pp

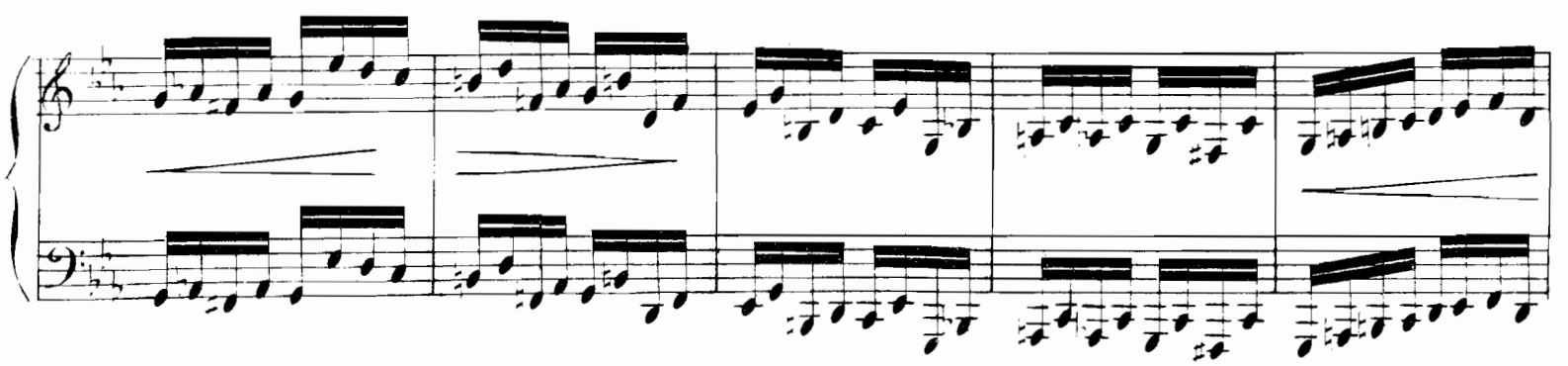

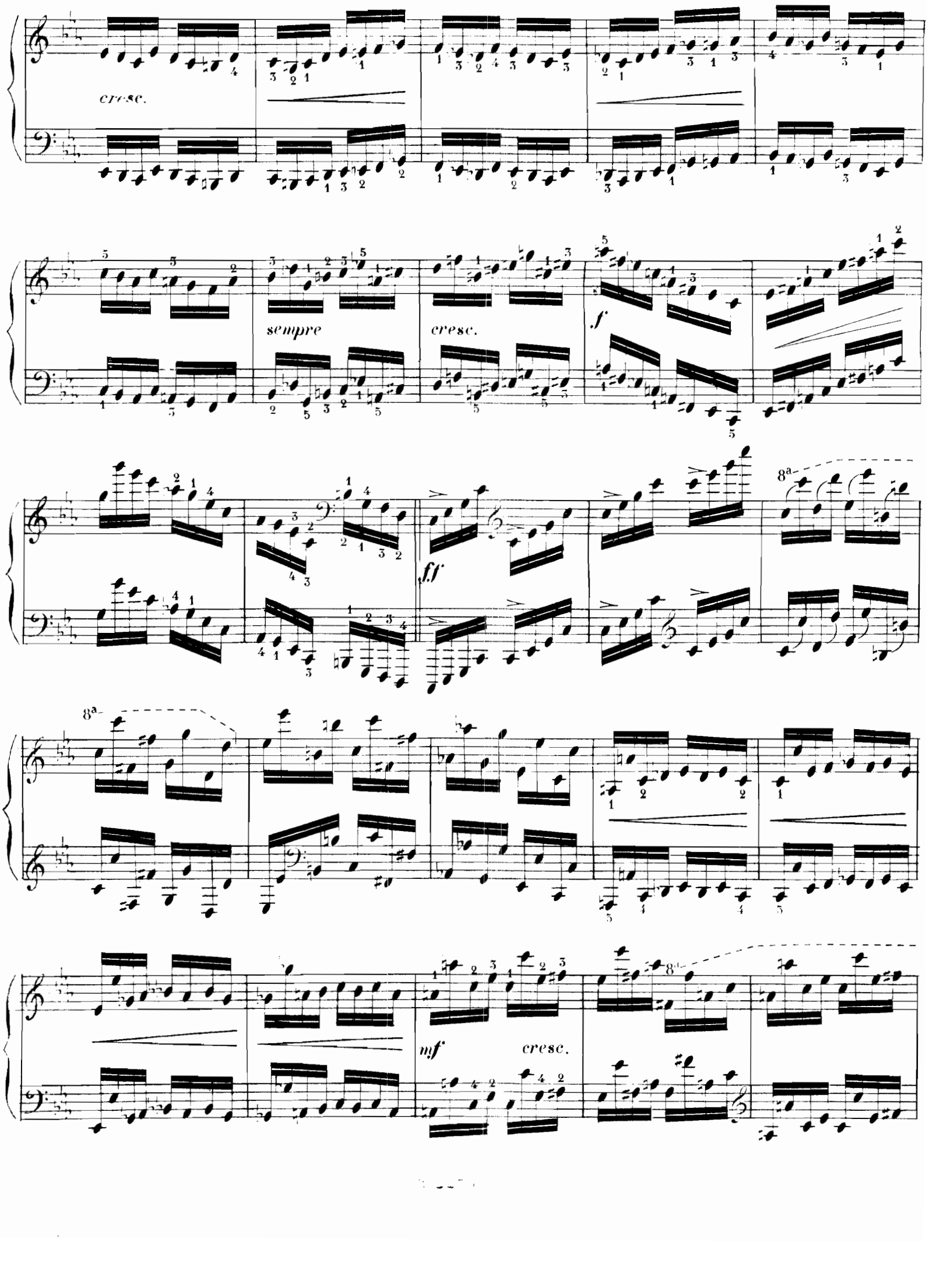
cresc.
sempre
cresc.
f
ff
8a
mf
cresc.

ff

sf

f

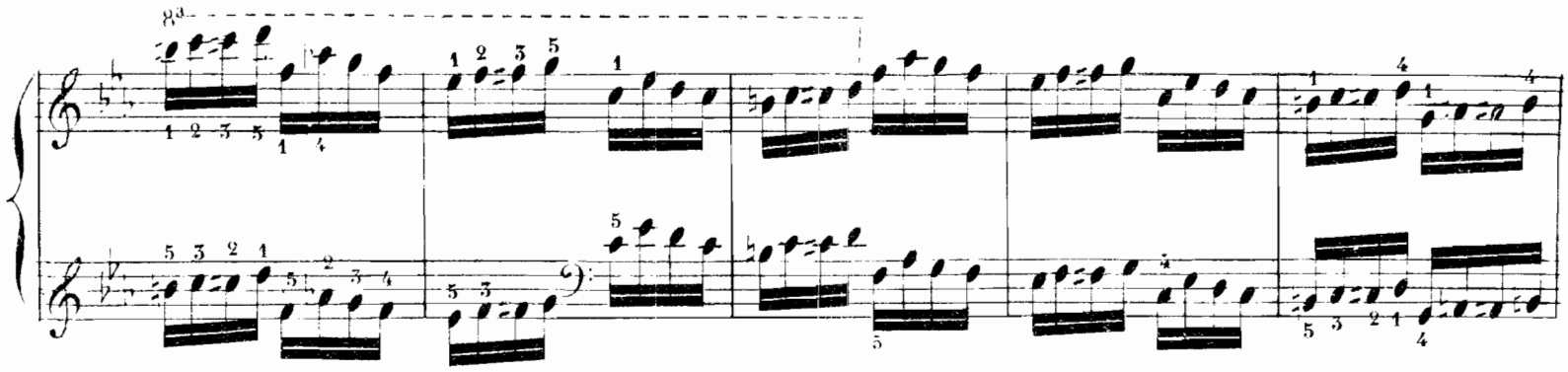

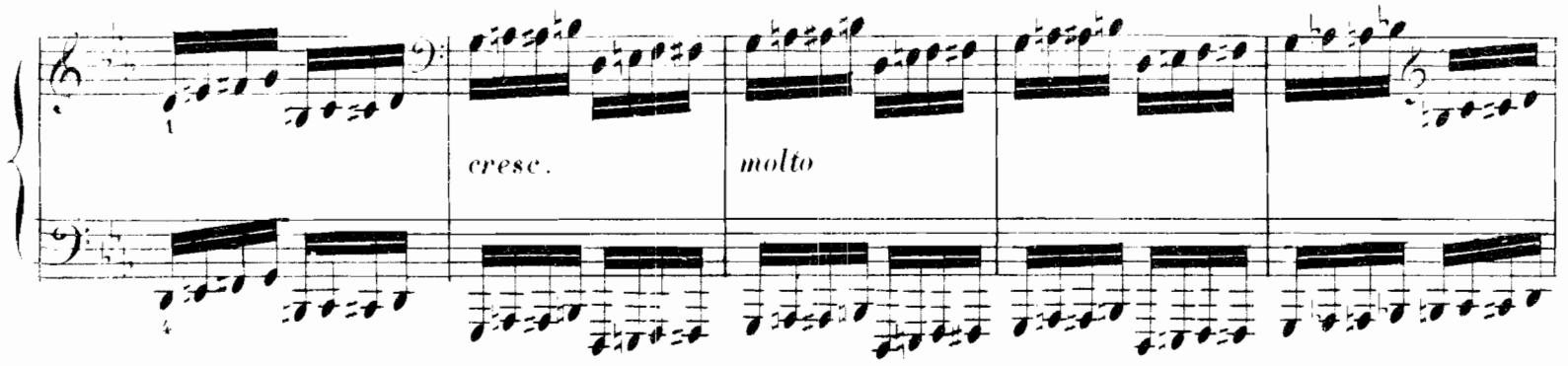
cresc.
molto

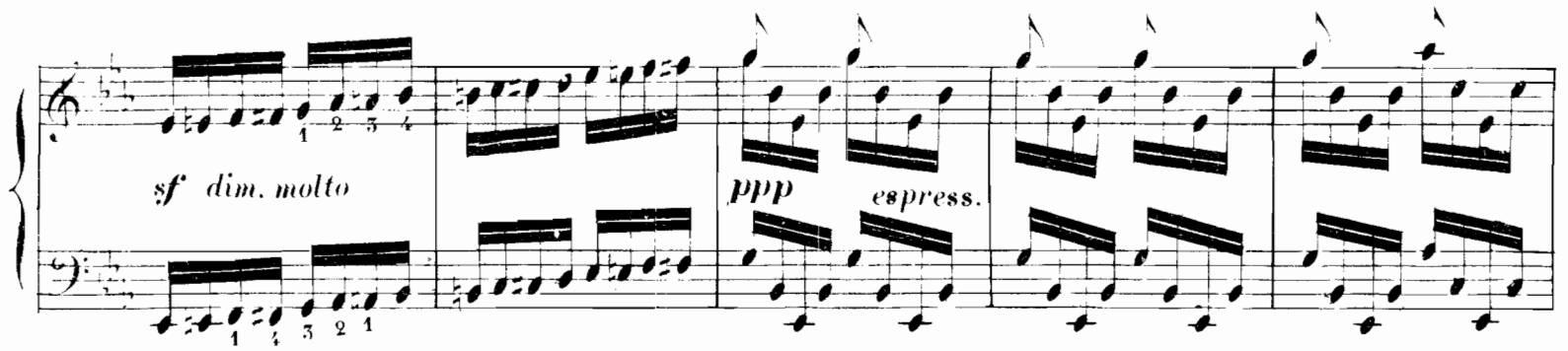
sf dim. molto
ppp
espress.

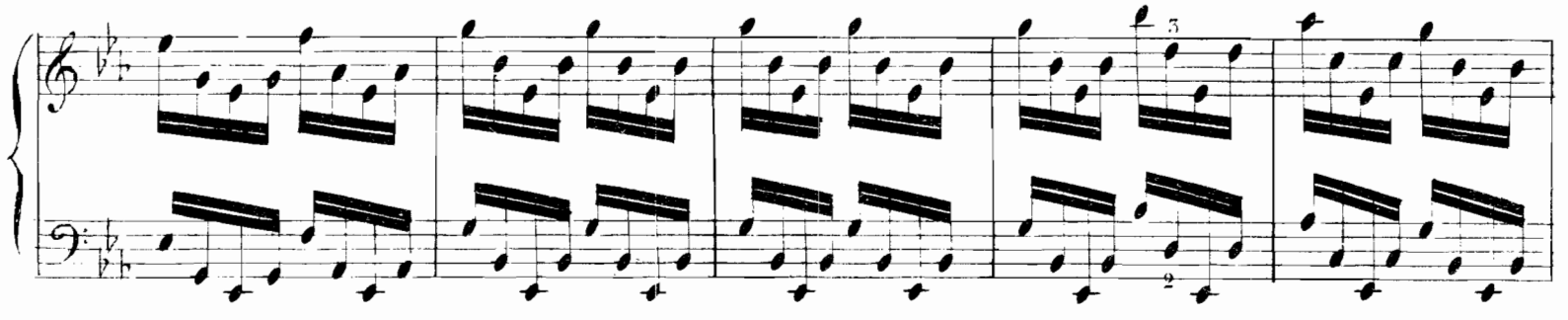

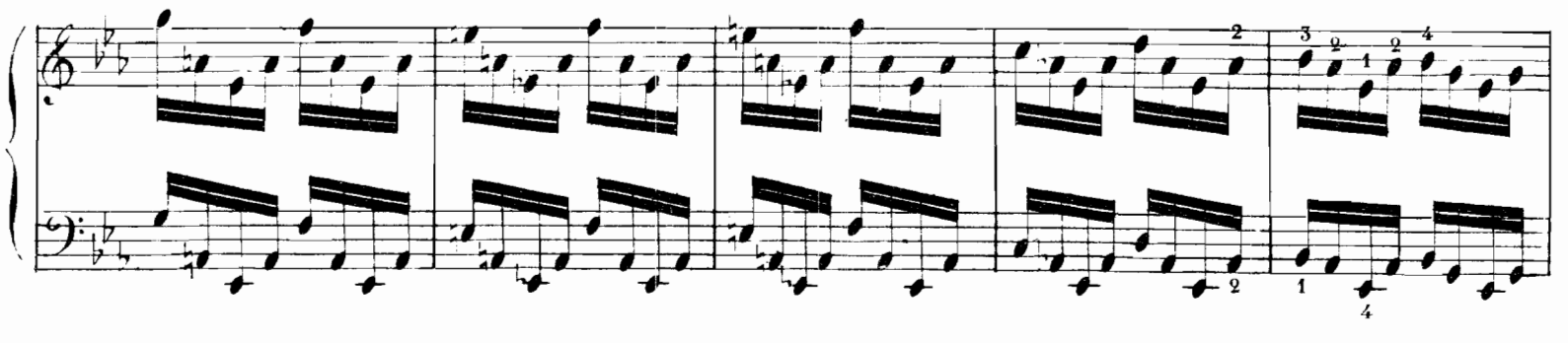

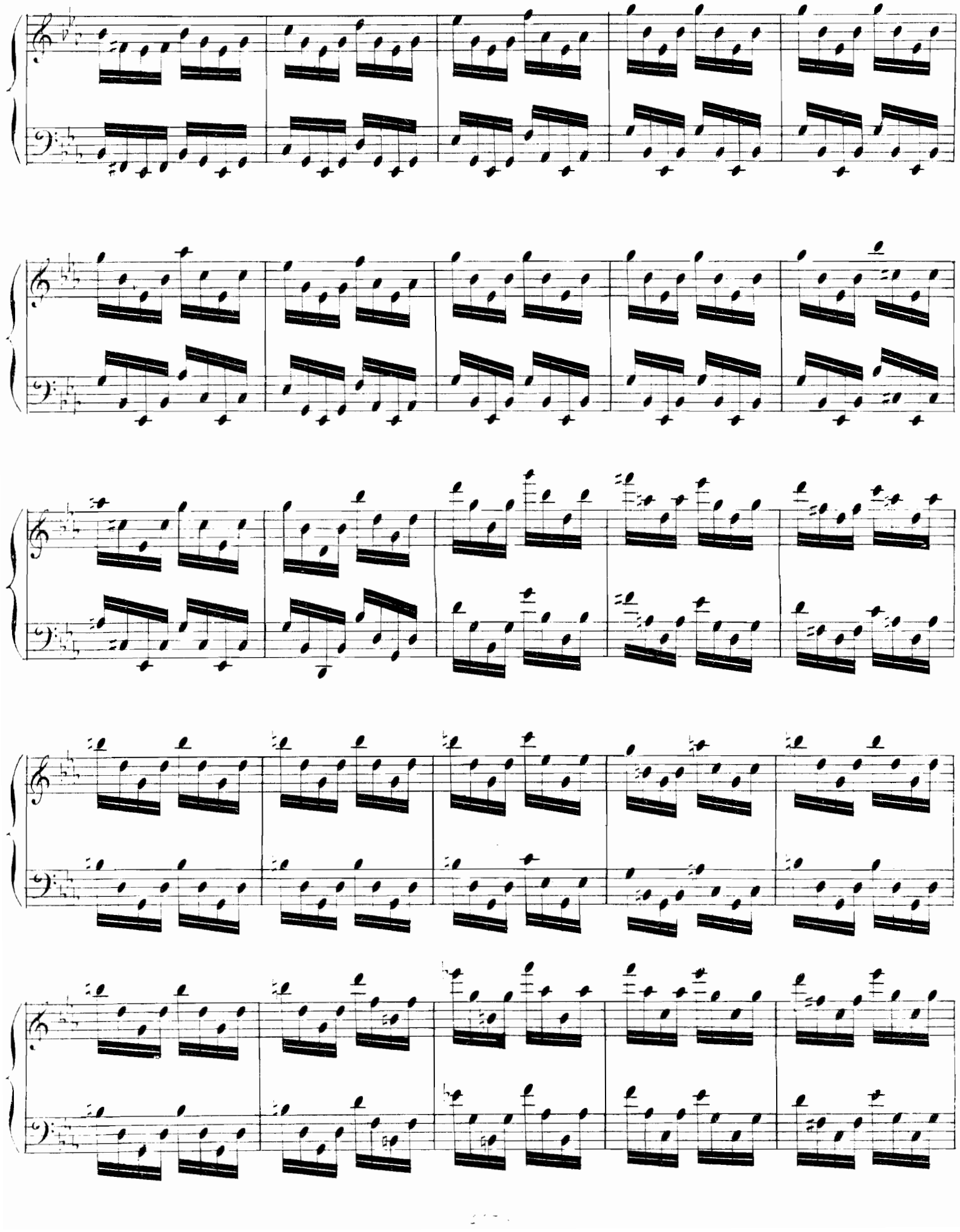

poco cresc.

dim.

f

ff

8va

8va

p

8va

sempre dim.

pp

poco a poco

cresc.

dim.

sempre dim.

ppp

pp

sf sf

ppp espress.

ppp

cresc.

espres.

8va

8va

cresc.

pp

cresc.

sempre cresc.

ff

8

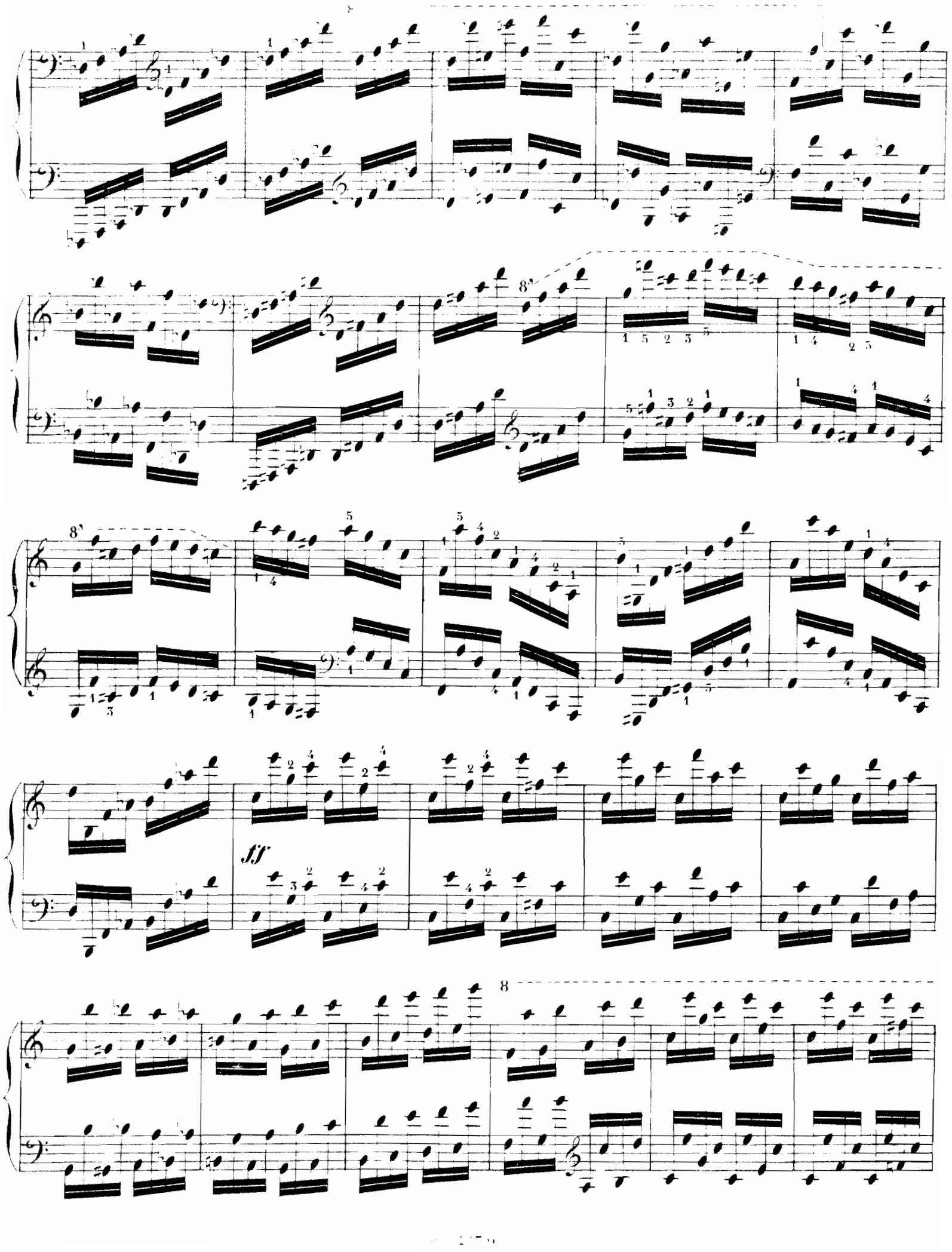
8va
8va
fff
8

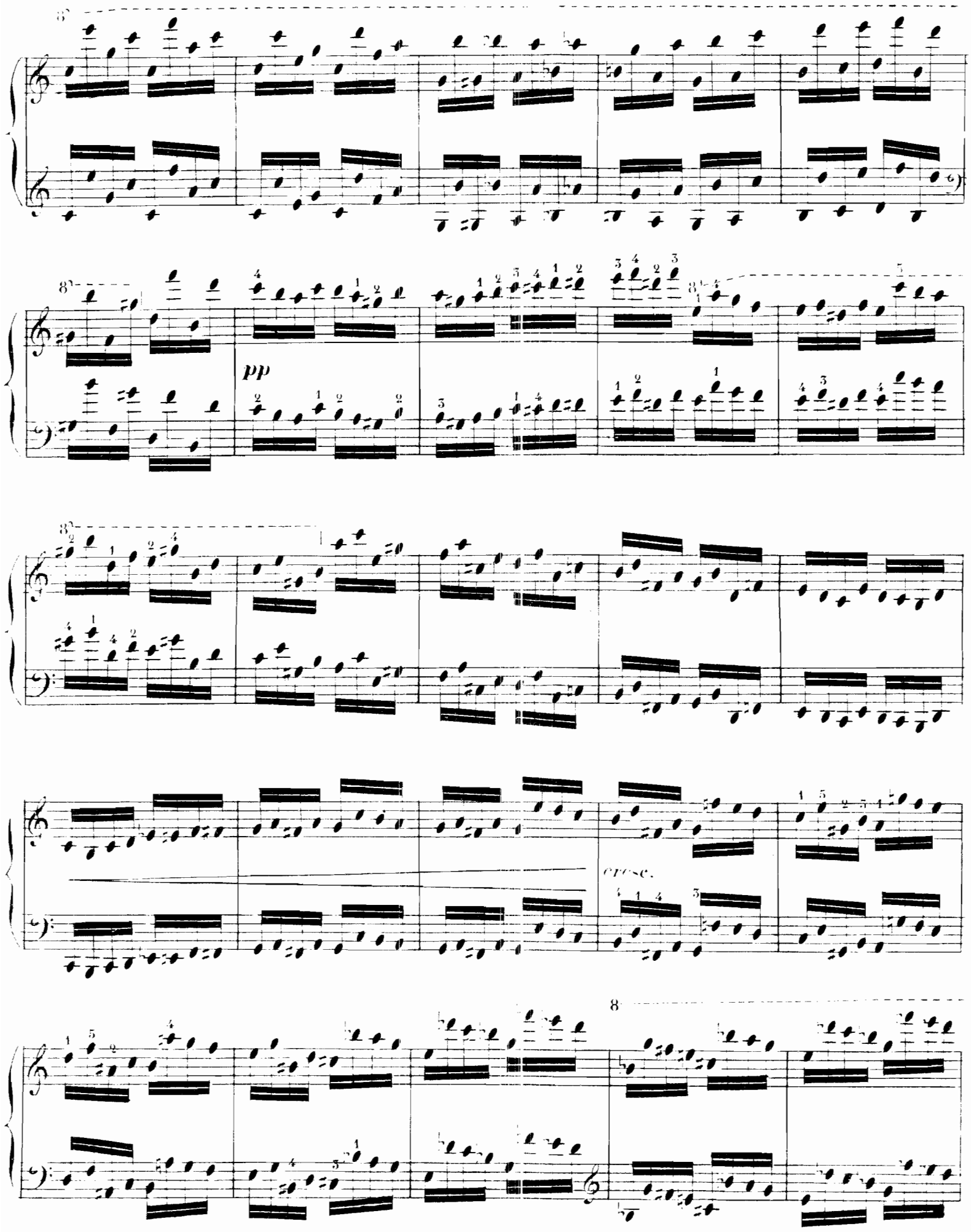
pp
cresc.

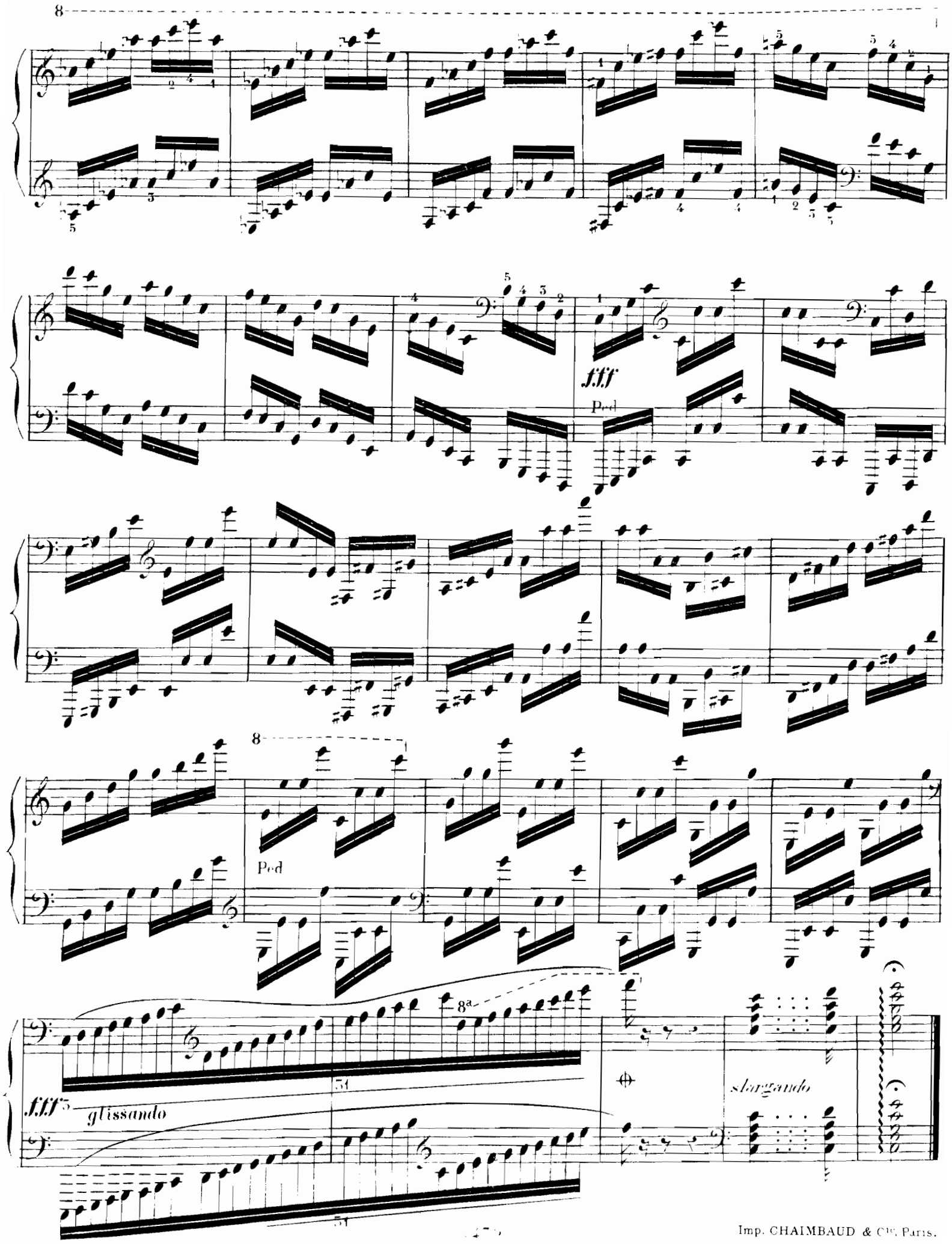

Imp. CHAIMBAUD & Cie, Paris.

Œuvres de Fr. LISZT

Pour PIANO

ÉTUDES

Douze études. Op. 6	5. »
Trois études	4. »
Première année de Pèlerinage (Suisse)	
Lyon	2.50
Le Lac de Wallenstadt	1.70
Au bord d'une source	2.50
Les Cloches de Genève	2.50
Vallée d'Obermann	3. »
La Chapelle de Guillaume Tell	2.50
Psaume de l'Église à Genève	1. »
Le Recueil complet	8. »

TRANSCRIPTIONS

Alabief

Le Rossignol, air russe	1.35

Beethoven

La Puissance de Dieu	».80
La Prière	».80
La Pénitence	1.50
La Mort	1.25
L'amour du prochain	».80
Dieu glorifié	1.25
Les six mélodies réunies	3. »
Symphonie en *ut* mineur. N° 5.	4. »
— en *fa* (Pastorale). N° 6.	4. »
— en *la*. N° 7	5. »

Berlioz (Hector)

Valse des Sylphes, de *la Damnation*	2. »

TRANSCRIPTIONS

David (Ferdinand)

24 Pièces célèbres

Scherzo	1. »
Souvenir	».65
Mazurka	».65
Danse	1. »
Chanson d'enfant. — Capriccio	1.25
Boléro	1. »
Élégie	».65
Marche	1. »
Toccata	1. »
Barcarolle	1. »
A la Tempête	1.50
Romance. — Allegro	».65
Minuetto	1. »
Étude	1.50
Intermezzo	1. »
Sérénade	1.20
Air hongrois	1.20
Air hongrois (2e version)	1.50
Tarentelle	1.50
Impromptu	».65
Air russe	».65
Romance	1. »
Caprice	1.35
Les vingt-quatre pièces réunies	8. .

Franz (Robert)

Lieder et Chansons. 1er livre	2.50
— — 2e —	2.50
— — 3e —	2.50

TRANSCRIPTIONS

Mendelssohn

Les ailes du Chant (*au bord du Gange*)	1.20
Chant du Dimanche	1. »
Chant du Voyage	1.70
Amour nouveau	1.70
Chant du Printemps	1.70
Chant d'hiver. — Suleïka	1.70
Les sept lieder réunis	5. »

Rakoczy

Marche célèbre, édition de salon	2. »
— — édit. de concert	2.50

Saxe-Cobourg (Duc de)

Halloh! chasse et styrienne	2.50

Schubert (Fr.)

Mélodies hongroises	Op. 54.	2.50
Marche funèbre	Op. 40.	2.50
Marche en *si* mineur	Op. 40.	2.50
Marche caractéristique	Op. 121.	3. »

Schumann (Rob.)

Chanson d'amour	2. »

Weber (C.-M.)

Chanson au berceau	2.50

Auteurs inconnus

Romanesca (la), danse (16e siècle)	2.50
Chant des Hussites (15e siècle)	2. »

SCHUBERT (Fr.) = Lieder célèbres

TRANSCRIPTIONS DE CONCERT

Adieu	1.50
Ah! laissons pleurer	1. »
Astres (les)	2. »
Attente	1.50
Atlas (l')	2. »
Au bord de la Fontaine	1.70
Au bord de la Mer	1.25
Ave Maria	2. »
Barcarolle	1.70
Calme plat	».80
Chasseur (le)	».65
Cloche des agonisants (la)	2. »
Départ (le)	2.50
Désir du Printemps	2. »
Éloge des Larmes	1.50
Esprit-Saint	».80
Exilé (l')	2.50
Extase	1. »
Fille du Pêcheur (la)	1.50
Fleur fanée	1.50
Garde-moi souvenir	1.70
Hiver	2.50
Illusion	1.35
Je dois te fuir	1.70
Jeune Religieuse (la)	1.70
Joueur de vielle	1.35
Marguerite	1.70
Matinée orageuse	2.50
Message d'amour	1.70
Meunier voyageur (le)	1.35
Mes rêves sont finis	2.50
Mon séjour	2. »
Oiseau messager (l')	2.50
Pèlerin (le), — Le Voyageur	1.70
Plaintes de la Jeune Fille	2. »
Point d'asile	1.35
Poste (la)	1. »
Pressentiment d'un soldat	2. »
Printemps (le)	1.25
Regrets	1.35
Requiescant in pace	1. »
Roi des Aulnes (le)	1.70
Rose (la)	1.70
Ruisseau (le)	1. »
Sérénade	2. »
Sérénade de Shakespeare	1.50
Sois mes seules amours	1.25
Son image	2. »
Tilleul (le)	2. »
Toujours!	1.25
Toute ma vie (en *fa*)	1.50
Toute ma vie (en *si* ♭)	1.70
Truite (la)	2.50
Ville (la)	1.50
Vision	1.50
Voix enchanteresse	1.70
Voyageur (le). — Le Pèlerin	1.70

(Tous les prix sont nets)

Paris - COSTALLAT & Cie, Éditeurs

15, rue de la Chaussée-d'Antin et boulev. Haussmann, 40

Tous droits d'exécution publique, de traduction et d'arrangements réservés pour tous pays, y compris la Suède, la Norvège et le Danemark.