No. 8940.

Preiss 3 f.

Inhalt

Beethoven Well. Sieg.
f. Pf. Viol. & C. O. 91.

Musicalien Leih-Anstalt von Riegel und Wiessner in Nürnberg S. No. 873 am Hauptmarkt.

# Wellingtons-Sieg

oder:

# DIE SCHLACHT BEY VITTORIA

In Musik gesetzt

von

## Ludwig VAN Beethoven

91ten Werk.

Für das Piano-Forte, Violin und Violonzello.

Eigenthum der Verleger.


Nro 2365.

Preis f 3.—

Wien im Verlag bey S.A. Steiner und Comp.

so wie auch zu haben:

in Leipzig bey Breitkopf und Härtel – C.F. Peters – Fr. Hoffmeister,

Bonn, bey N. Simrock – Offenbach, bey J. André – Zürch, bey Nägeli & Comp. – Ettwill, bey C. Zulehner. – und in

den Musikhandlungen zu Augsburg – Berlin – Braunschweig – Frankfurth – Hamburg – München – Mayland – Neapel – Stuttgardt.

# *Pränumerations - Anzeige*

auf

zwey neue grofse

# SINFONIEN

( in A. und F. dur )

von

## *Ludwig van Beethoven,*

welche im Kunst und Musik - Verlag der Unterzeichneten, in unten bemerkten Ausgaben erscheinen werden.

Der Name des genialischen Herrn van Beethoven bürgt gewissermassen schon für den hohen Werth der hier angekündigten zwey neuen grofsen Sinfonien desselben. Aber auch ohne Vorsetzung seines Namens würde jeder im Gebiete der Tonkunst Eingeweihte, den Schöpfer dieser Meisterwerke nicht verkennen. Denn so wie Herr van Beethoven anerkannt der gröfste Compositeur unserer Zeit ist, eben so gehören auch diese Sinfonien — welche hier in Wien bey den zum Besten wohlthätiger Zwecke veranstalteten Concerten unter eigener Leitung dieses berühmten Compositeur mit ausserordentlichem Beyfall ausgeführt wurden — unter die gelungensten Schöpfungen seines ideenreichen tiefbegründeten Genies.

Originalität ist ihr Hauptcharakter, und der systematische Wechsel von blühender Harmonie, von Zartgefühl und Kraft, Lieblichkeit und kühnen ergreifenden Modulationen, herzlichen Melodien und frappanten Tonfällen, stämpelt sie zu grossen Kunstwerken. Oft staunt selbst das geübte Ohr bey den tiefen Mysterien ihrer seltsamen Fantasien, doch enthusiastische Begeisterung ergreift es, wenn bey wiederholtem Hören der Tonsatz kristallrein in himmlischer Klarheit sich entfaltet.

Um nun alle Freunde der Tonkunst in dem Genusse dieser herrlichen Kunstwerke, — welche wir käuflich als Eigenthum an uns gebracht — zu setzen, haben wir uns entschlossen, eben solche Ausgaben wie bey dem bereits in unserm Verlage erschienenen mit dem seltensten Beyfall aufgenommenen Meisterwerke Beethovens, betitelt: Wellingtons Sieg — zu veranstalten, nämlich:

| | Pränumerations - Preis in W. W. | |
|---|---|---|
| 1.) Vollständige Partitur | fl. | 25 |
| 2.) Vollständiges grosses Orchester in Auflagstimmen | = | 30 |
| 3.) In Harmonie für 9 Stimmen | = | 20 |
| 4.) In Quintett für 2 Violinen, 2 Violen und Violonzello | = | 10 |
| 5.) In Trio für das Piano - Forte, mit Violin und Violonzello | = | 10 |
| 6.) Für das Pianoforte auf 4 Hände | = | 10 |
| 7.) Für das Piano - Forte allein | = | 6 |

Sämmtlich diese Ausgaben werden unter der unmittelbaren Revision ihres Schöpfers Herrn Ludwig van Beethoven, vollendet. — Wir werden keine Kosten sparen, um selbe dem innern Werthe angemessen auch in Aeussern schön und korrekt auszustellen, daher auch Stich, Papier und Druck derselbe wie bey der Ausgabe von Wellingtons Sieg seyn wird.

Zur Beseitigung aller unrechtmässigen und unrichtigen Bearbeitungen werden wir alle diese obangeführten Bearbeitungen an ein und demselben Tag ausgeben.

Da die Grösse der Sinfonien vielleicht an Stärke der Bogenzahl verschieden seyn dürfte, so können wir vor der Hand, für die zweyte Sinfonie die jedoch von der erstern unzertrennlich ist, in voraus keinen Preifs bestimmen, nur so viel bemerken wir, dafs dieser Pränumerations - Preis, der Billigkeit gemäfs, in wesentlichen von keiner grossen Differenz seyn wird. — Die Pränumeration bleibt bis zur Erscheinung der ersten Sinfonie offen, nachher tritt der erhöhte Ladenpreis ein.

Die P. T. Herrn Musikfreunde, welche sich mit Einsendung des Pränumerations Betrages bey Zeiten — auf ein oder die andere Ausgabe — direkte an uns oder an die Ihnen nächstgelegenen Musikhandlungen des Inn- und Auslandes wenden, erhalten Exemplarien von den besten erstern Abdrücken. Bey Empfang der ersten Sinfonie, wird sogleich auf die zweyte vorausbezahlt.

Ungeachtet seit längerer Zeit bereits an dem Stiche dieser Werke gearbeitet wird, so können wir doch gegenwärtig noch nicht den Tag der Erscheinung bestimmen, welchen wir nachträglich durch die öffentlichen Zeitungen bekannt machen werden.

Wien im Februar 1816.

S. A. Steiner und Comp.

k. k. privil. Kunsthändler und Innhaber der privil. Chemic - Druckerey am Graben Nro. 612.

# ERSTER THEIL.

## SCHLACHT.

Trommeln und Trompeten an der Englischen Seite.

Englische Trommeln.

pp

Englische Trompeten.

3 3 3

etc:

etc:

RÛLE BRITANNIA.

in 8va

p

p

cres: - poco - a - poco -

ff

ff

Trommeln und Trompeten an der französischen Seite.

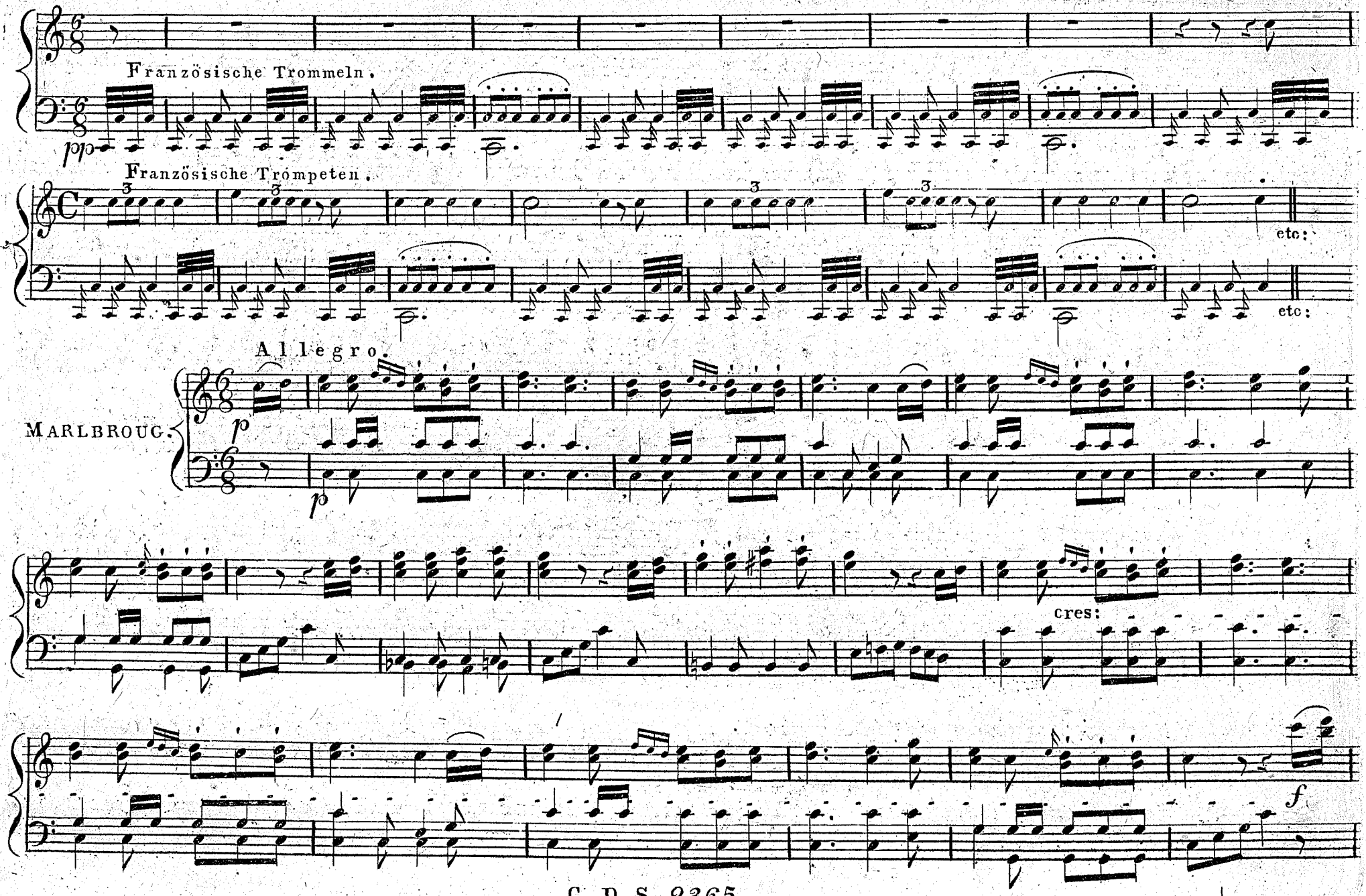

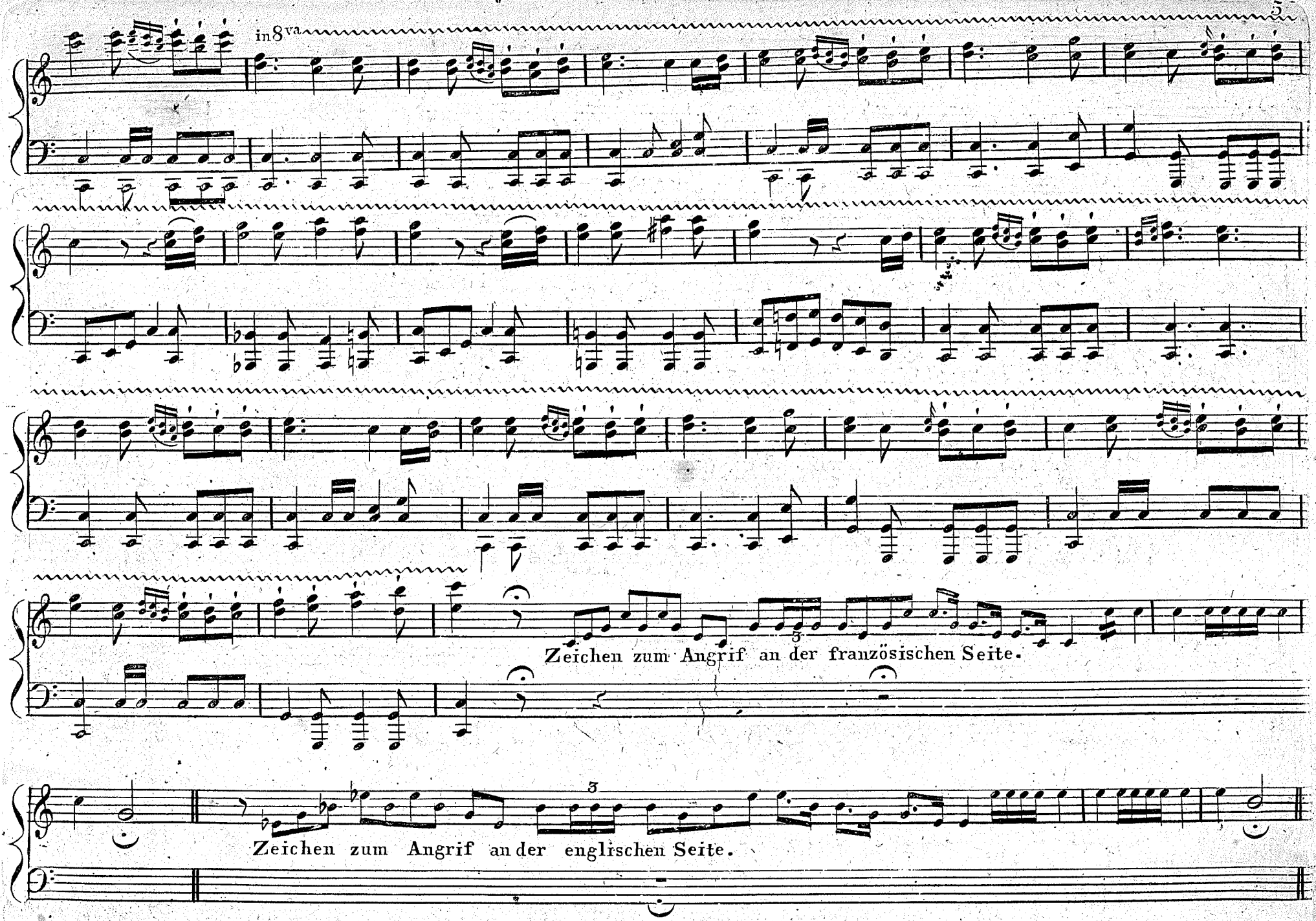
in 8va
Zeichen zum Angrif an der französischen Seite.
Zeichen zum Angrif an der englischen Seite.

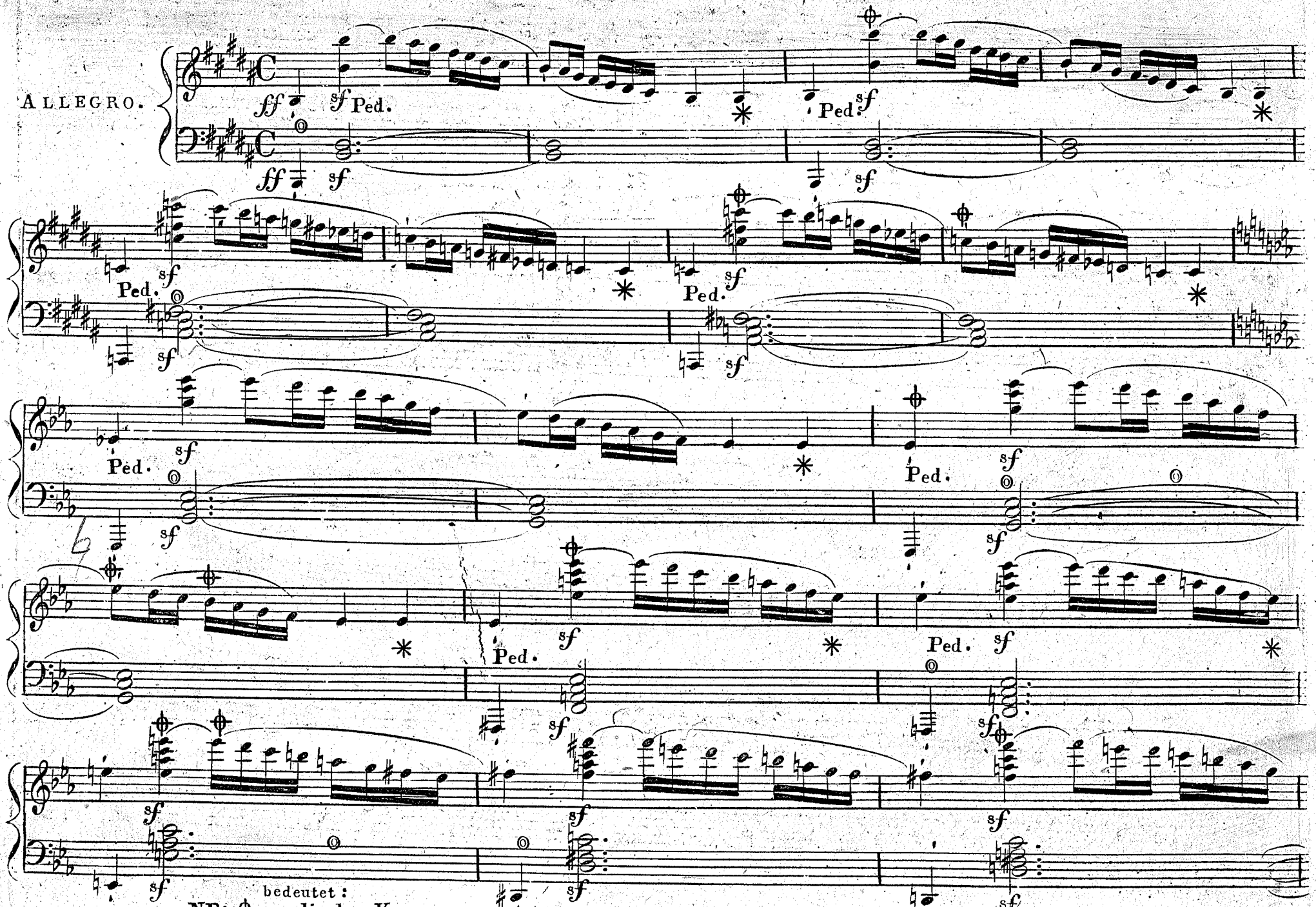
ALLEGRO.
ff
sf
Ped.
NB: ⊕ bedeutet: englische Kanonen, ⓪ französische Kanonen.

C. D. S. 2365.

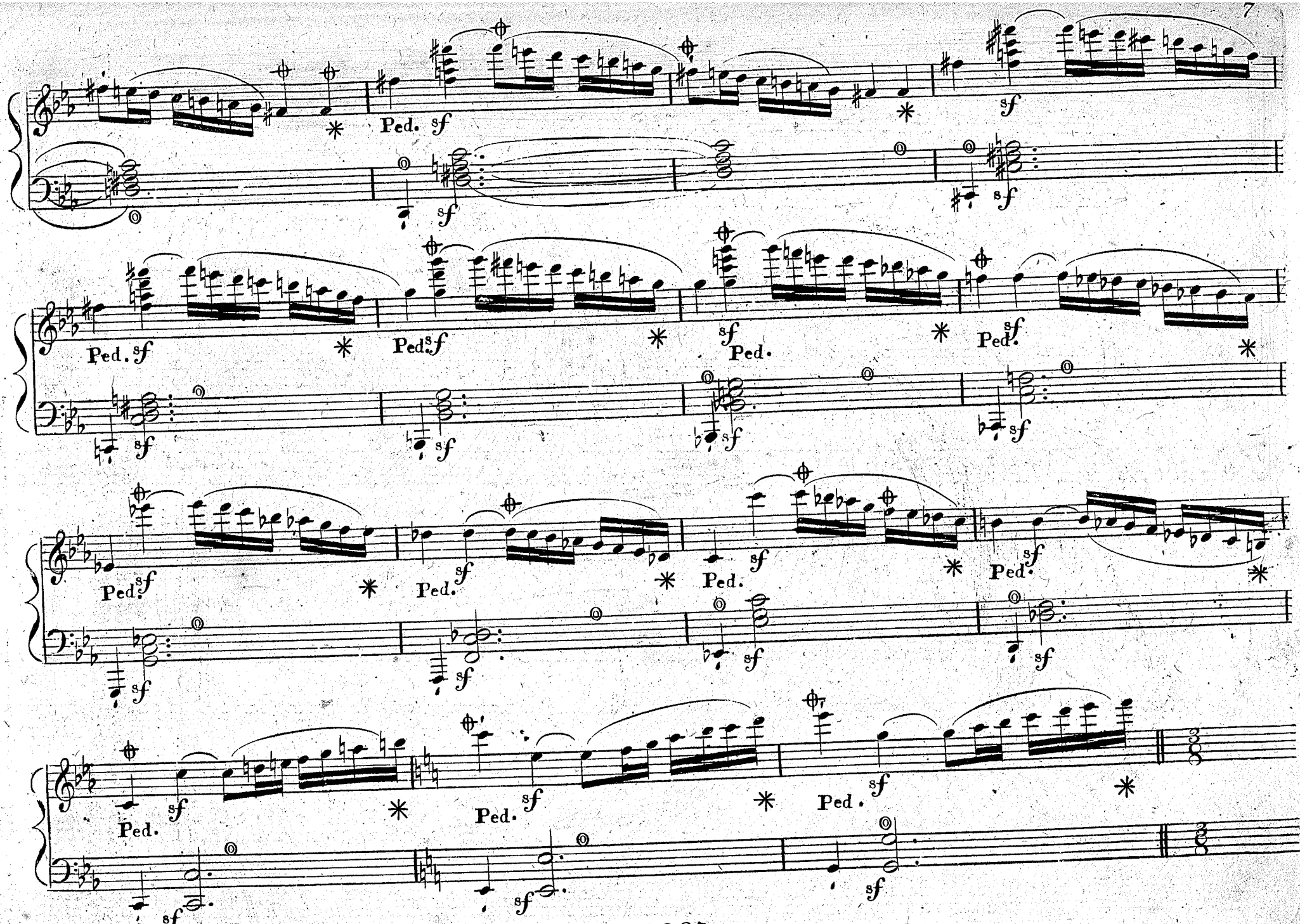
Ped. sf
Ped. sf
Ped. sf
Ped. sf
Ped. sf
Ped. sf
Ped. sf
Ped. sf
Ped. sf
Ped. sf
Ped. sf
Ped. sf
Ped. sf
Ped. sf
Ped. sf
Ped. sf
Ped. sf
Ped. sf
Ped. sf
Ped. sf
Ped. sf
Ped. sf
Ped. sf
Ped. sf

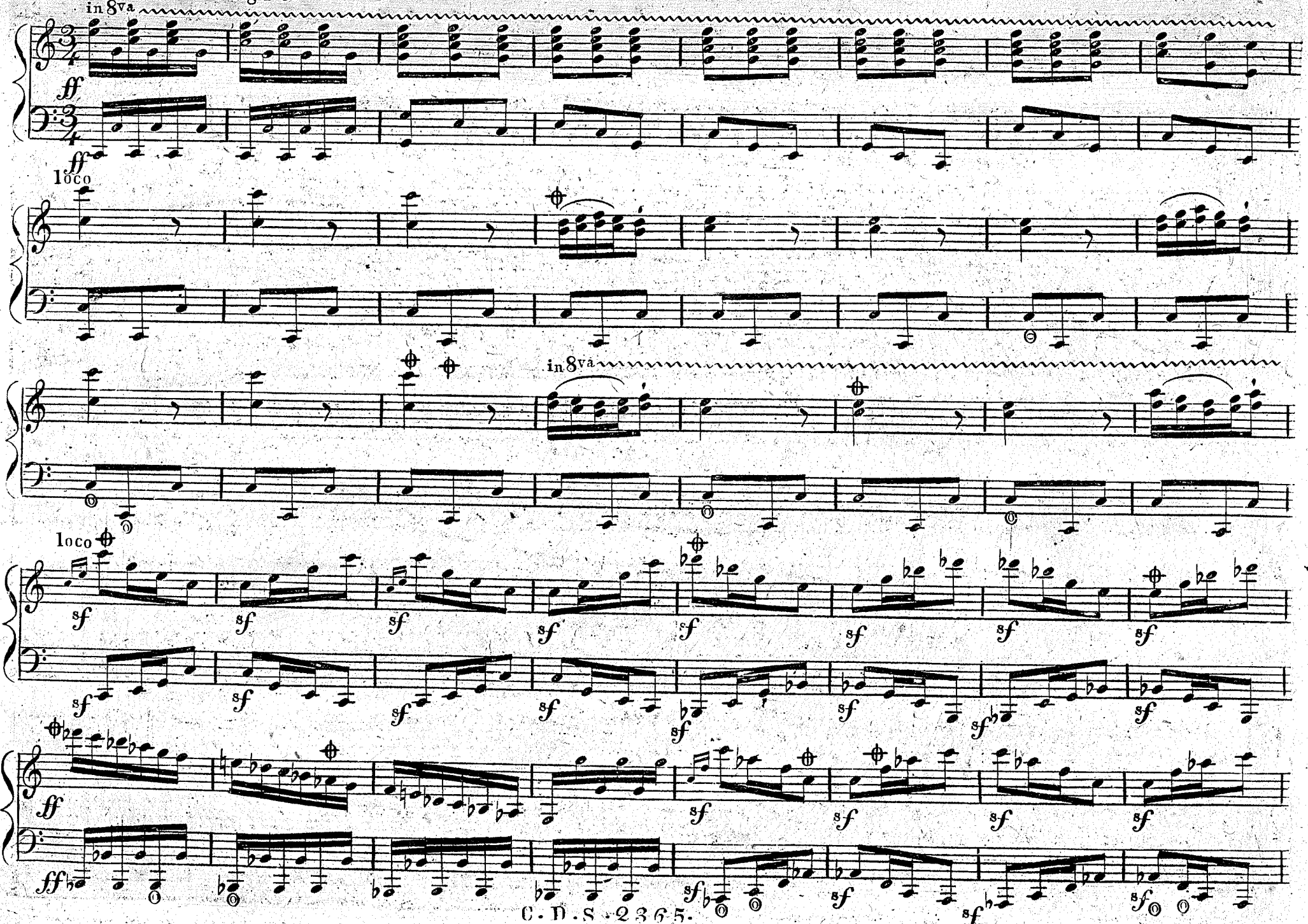
Meno Allegro.
in 8va
ff
ff
loco
in 8va
loco
sf
ff
ff
sf

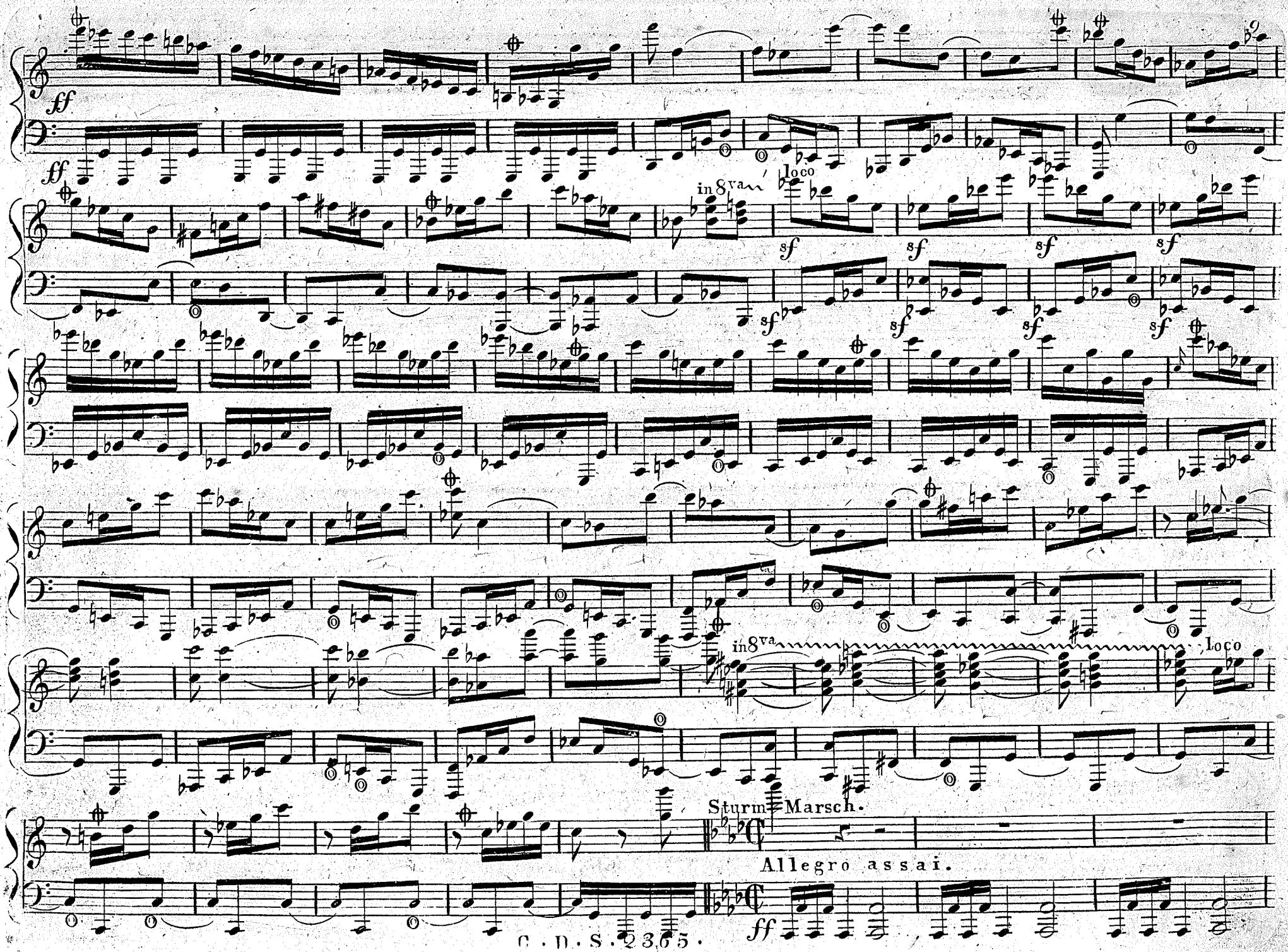
ff
ff
in 8va
loco
sf
sf
sf
sf
sf
sf
sf
sf
in 8va
loco
Sturm-Marsch.
Allegro assai.
ff

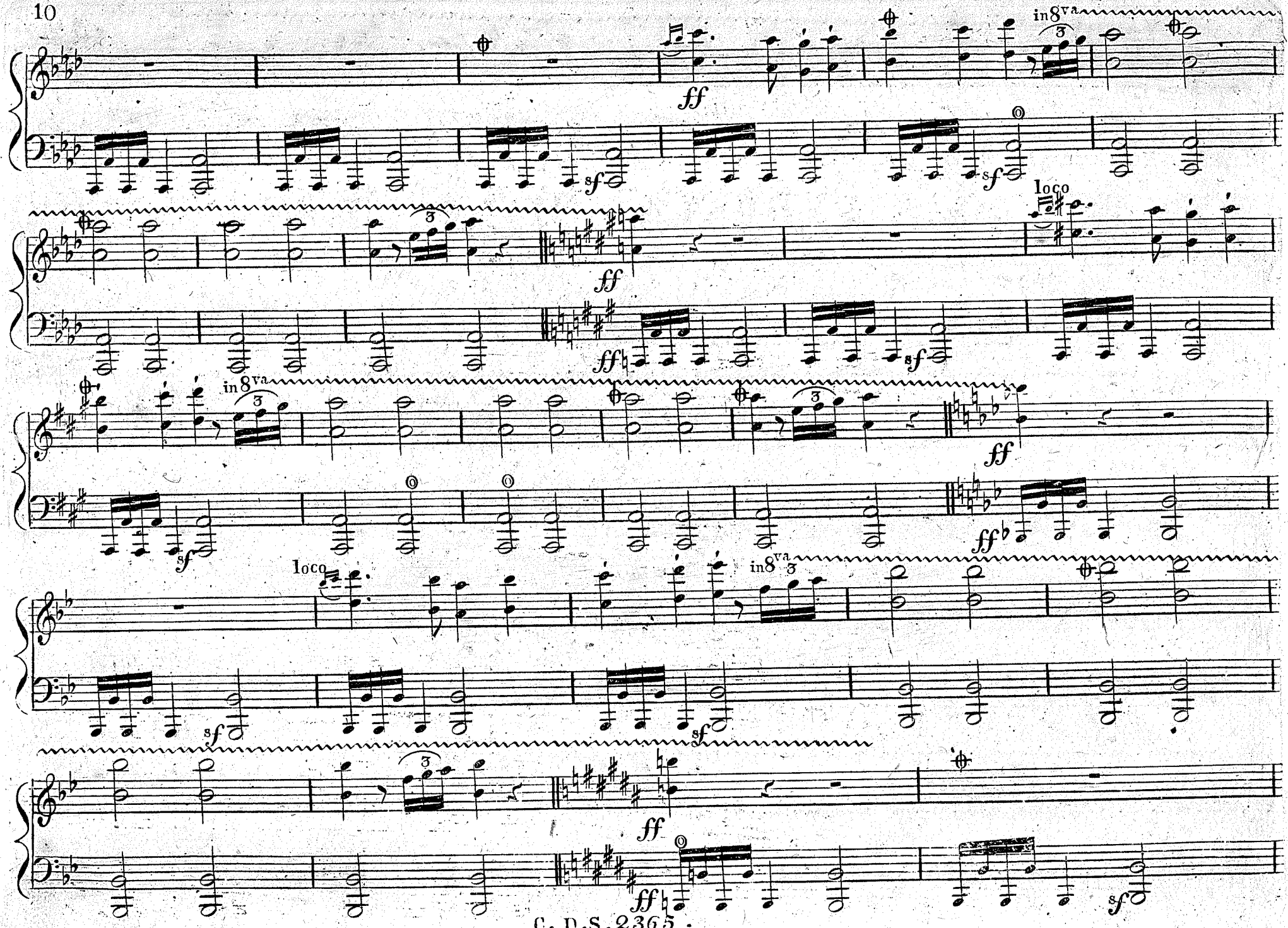
in 8va
ff
sf
loco

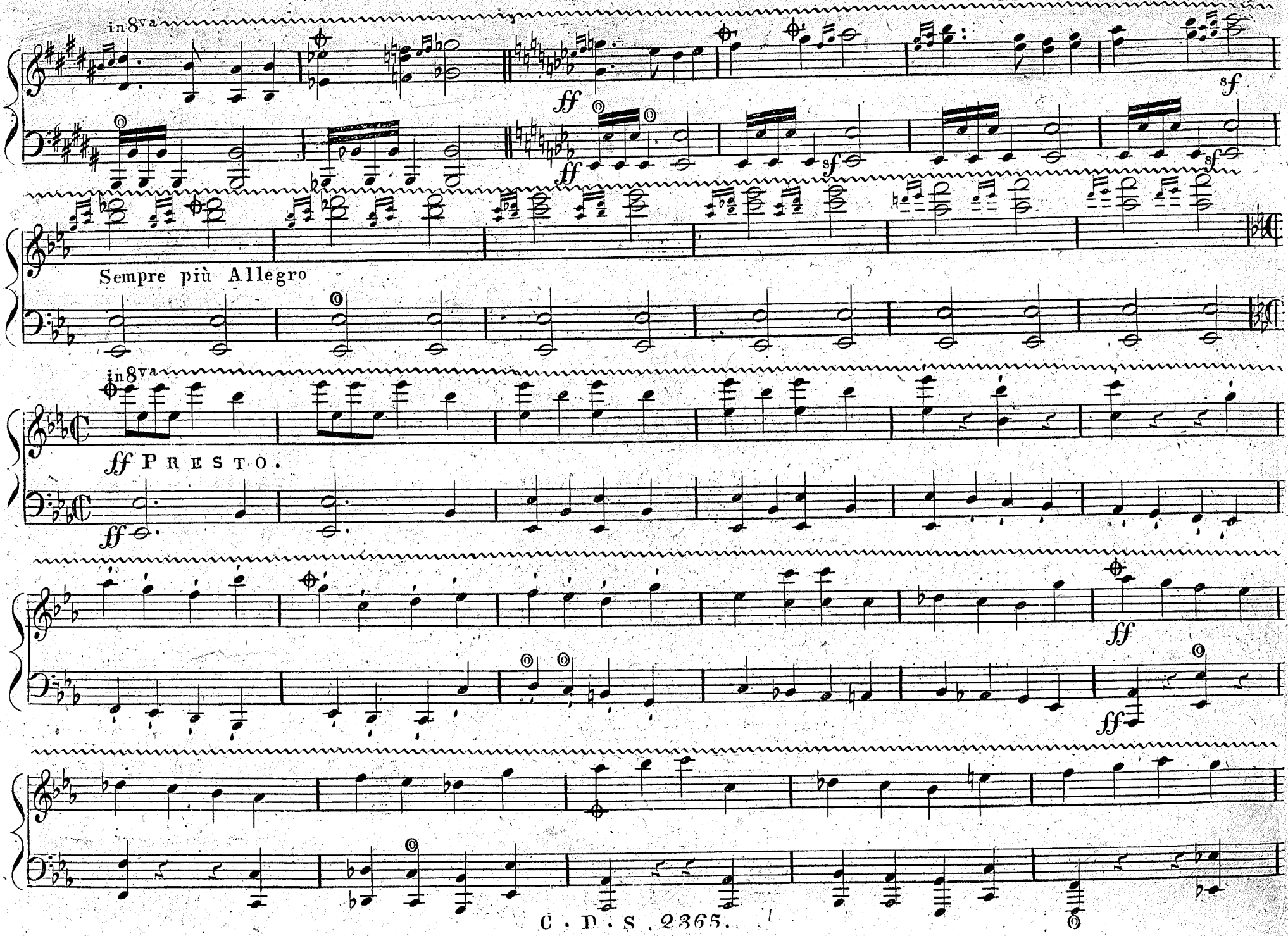
in 8va
ff
sf
Sempre più Allegro
in 8va
ff PRESTO.
ff
ff
ff

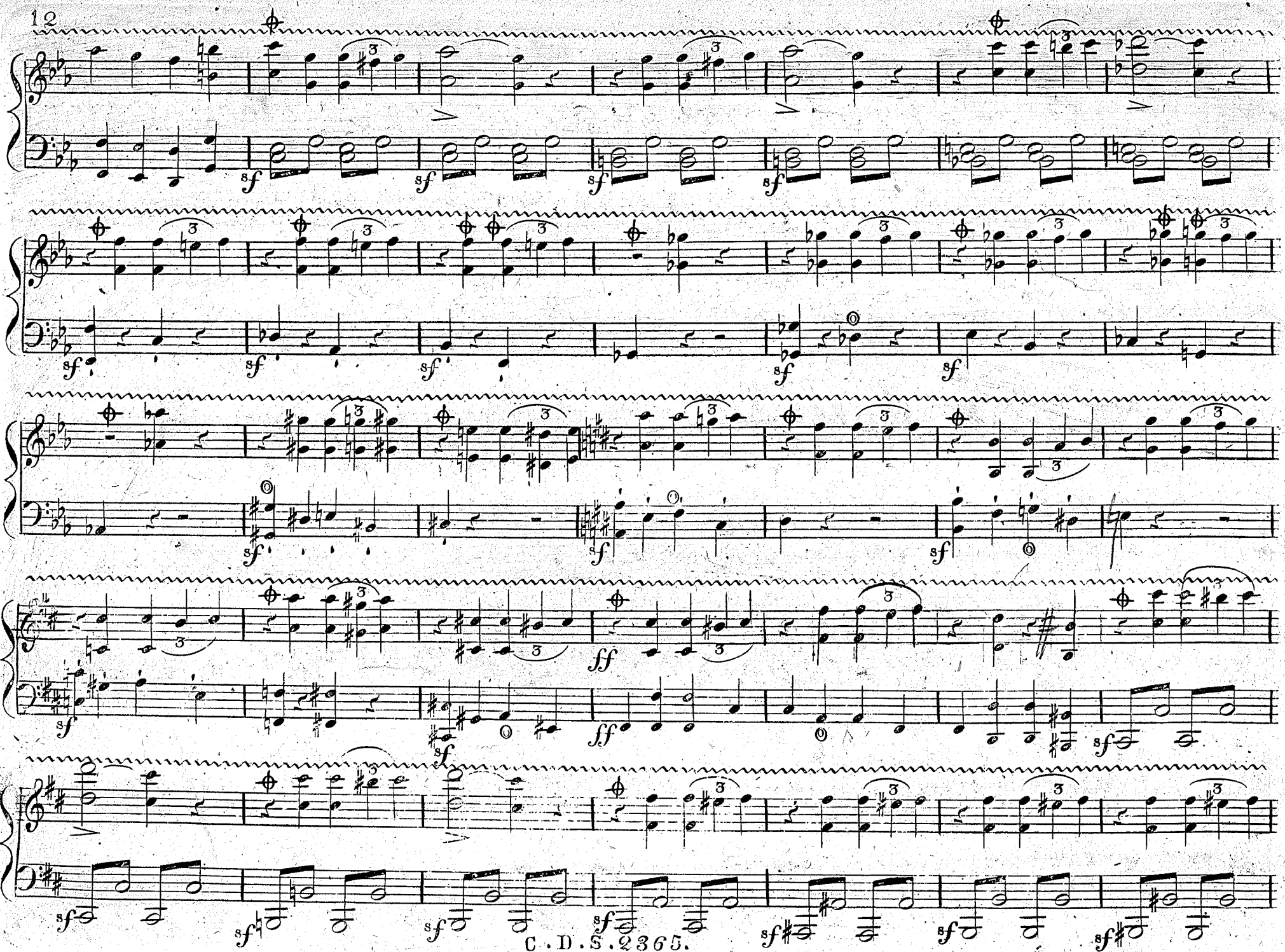

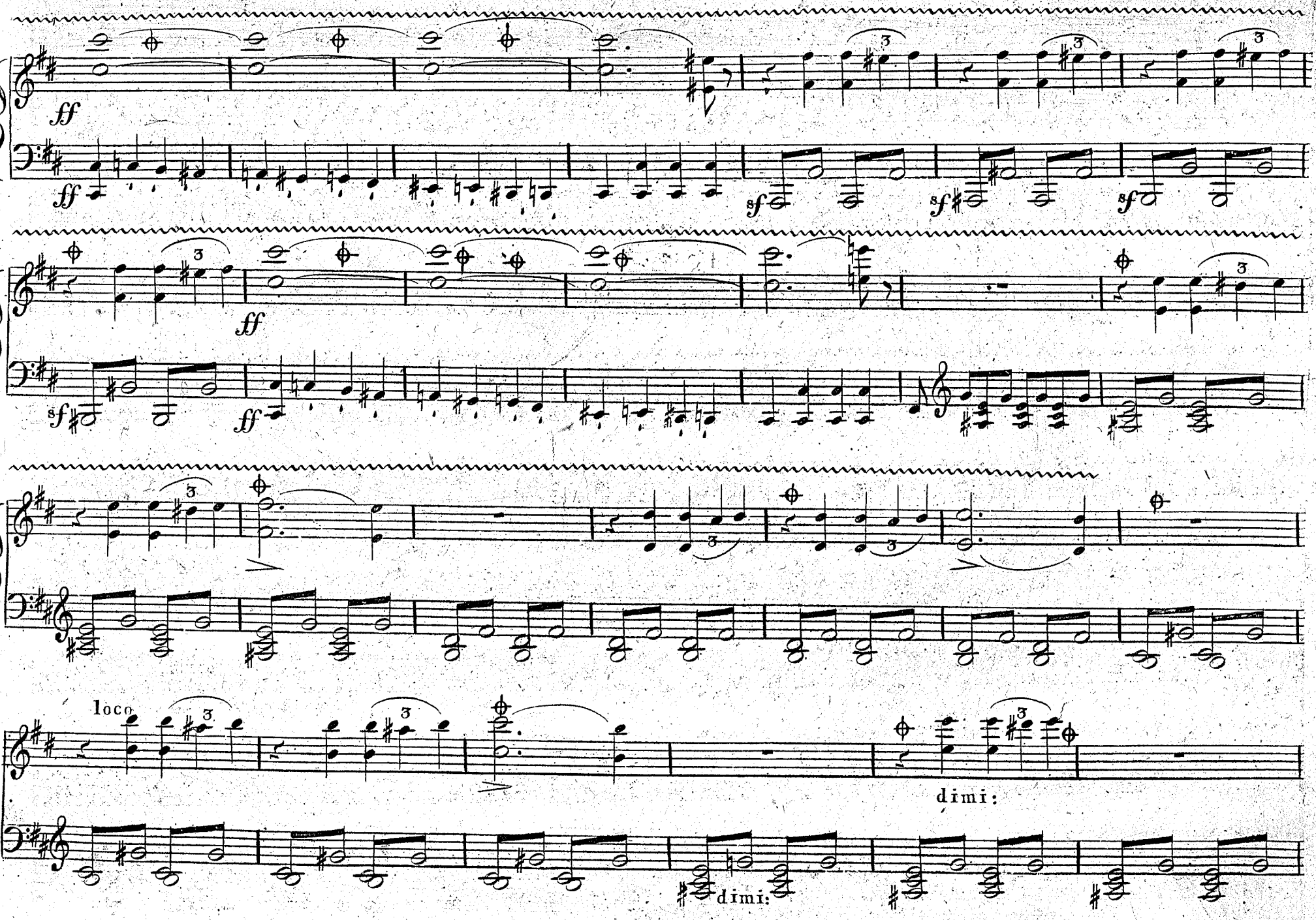
ff
sf
loco
dimi:
dimi:

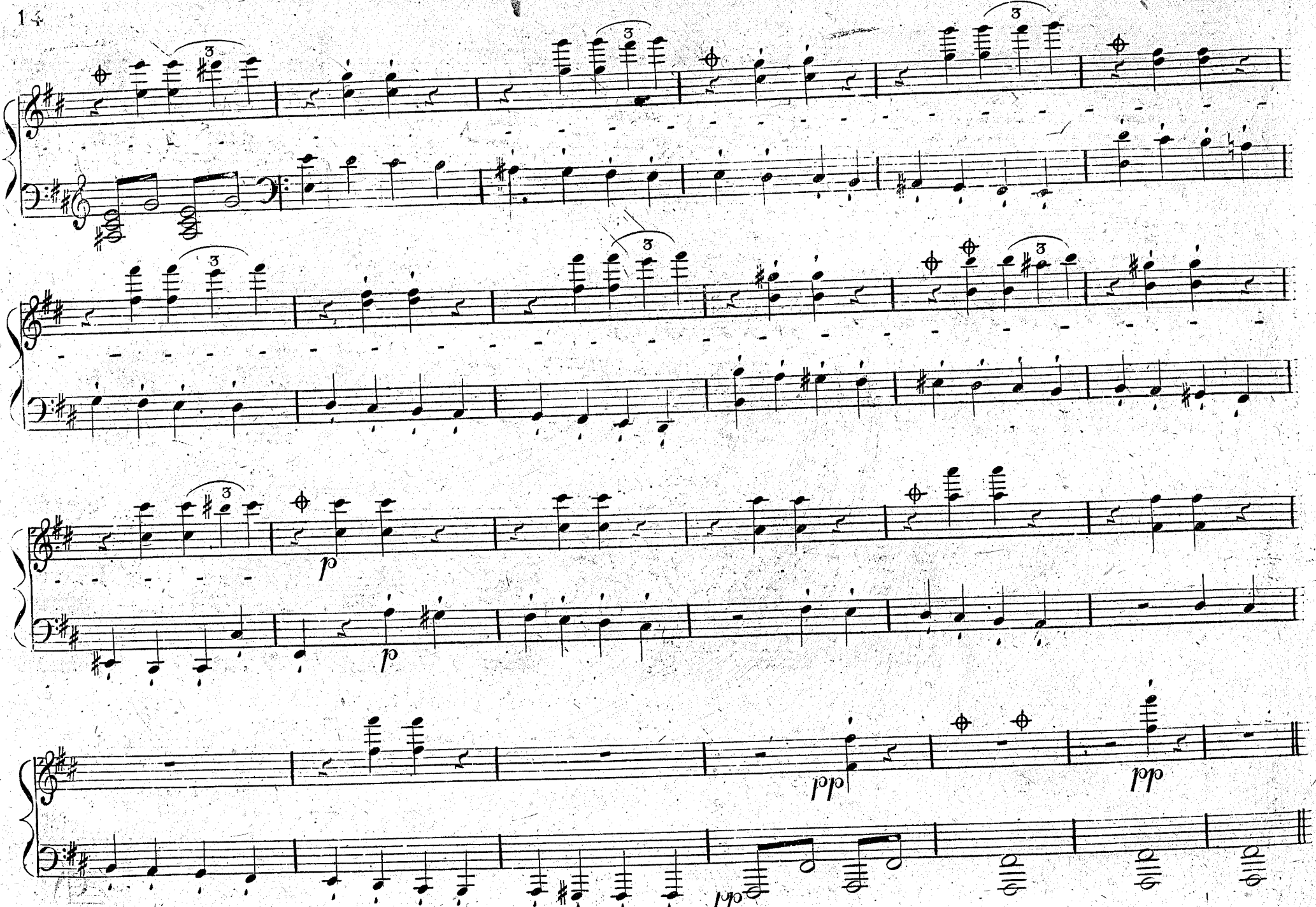
3
3
3
3
3
3
p
p
pp
pp
pp

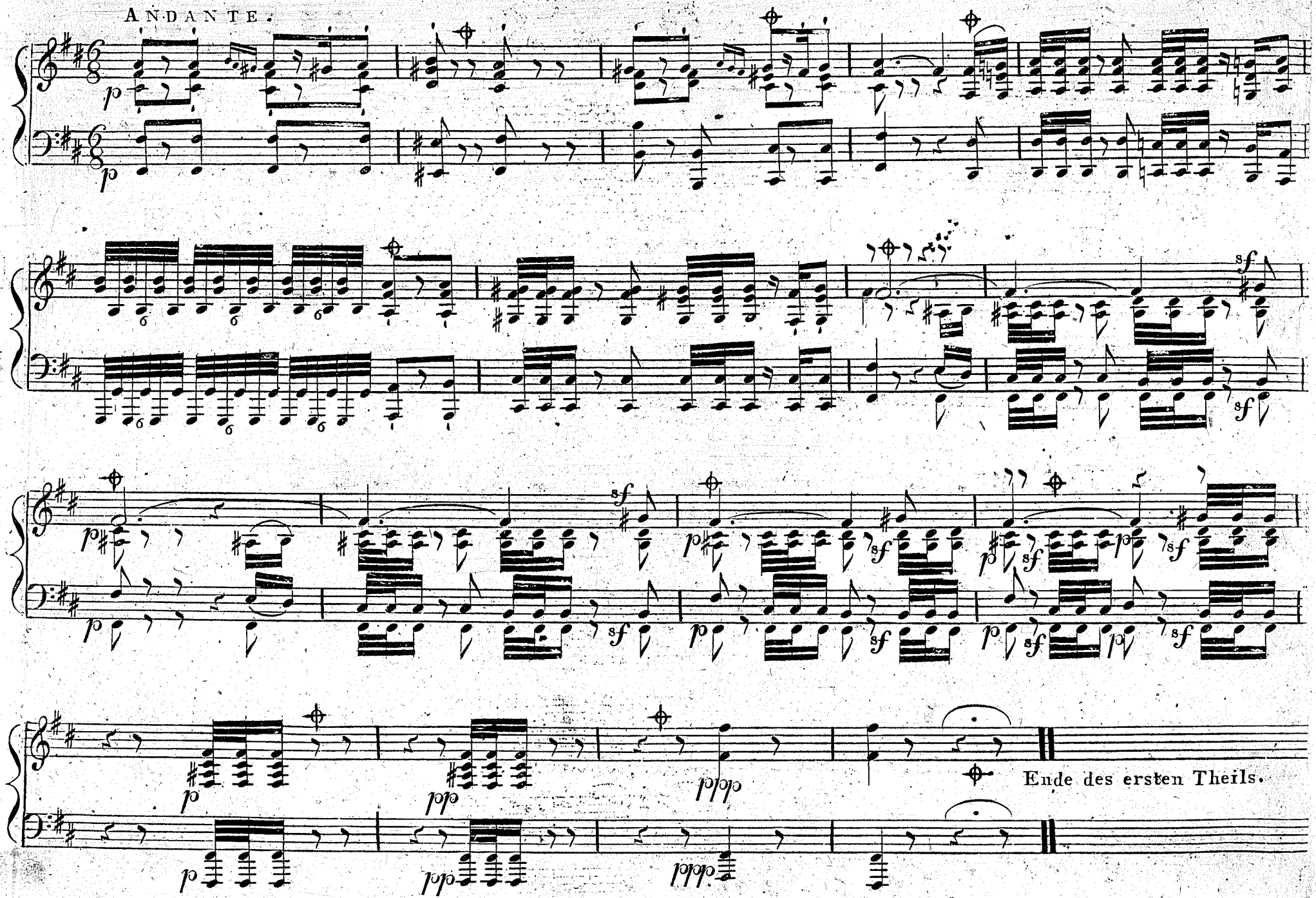
ANDANTE.
Ende des ersten Theils.

# ZWEYTE ABTHEILUNG.

## SIEGES-SINFONIE.

Allegro ma non troppo.

ff Ped:

ff

in 8va

ff Allegro con brio.

ff

tr

loco

in 8va

loco

sf

in 8va

loco

sf sf ff sf sf sf

sf sf ff sf sf sf

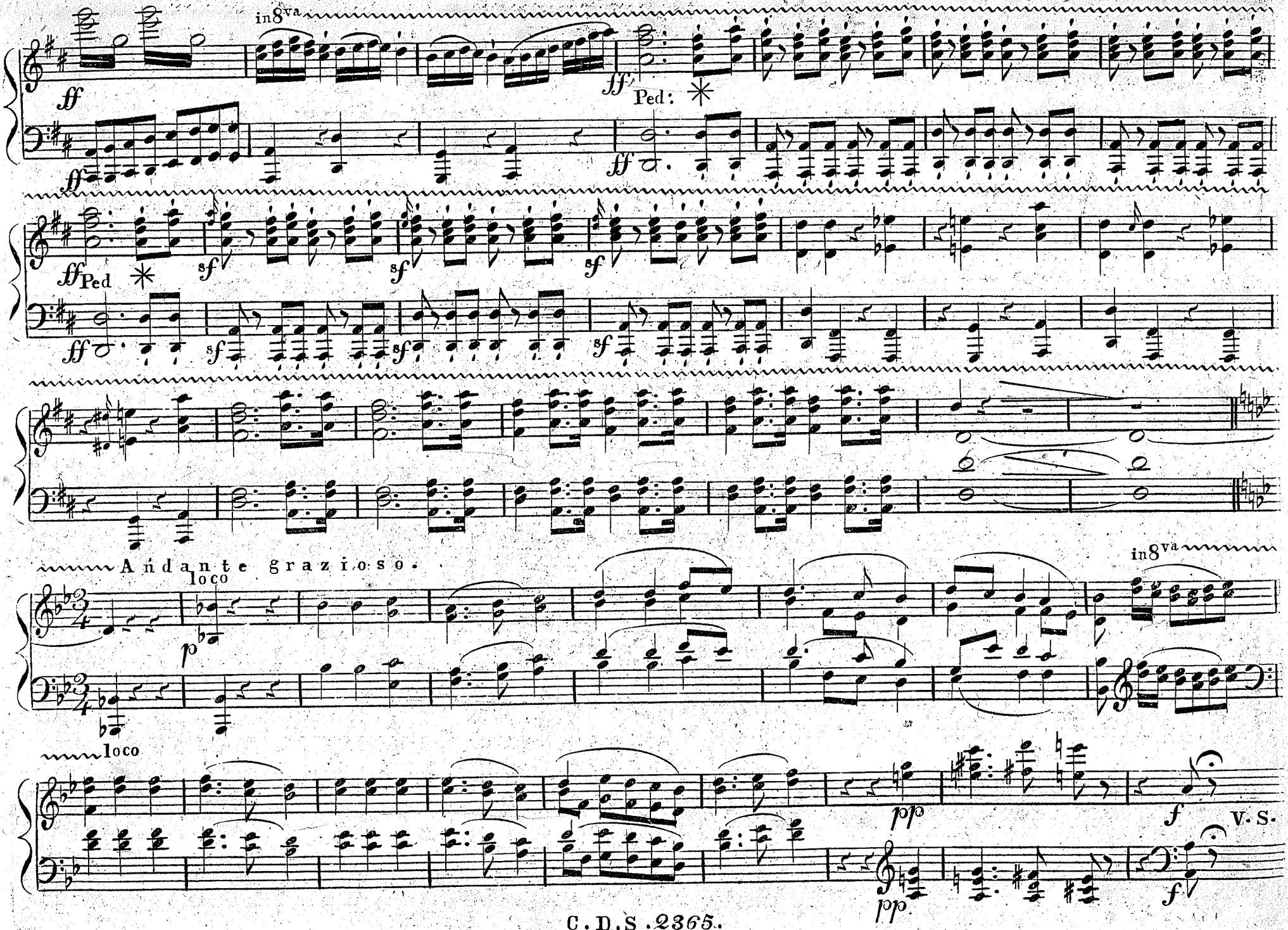
in 8va
ff
Ped:
Ped
sf
Andante grazioso.
loco
p
in 8va
loco
pp
f
V. S.

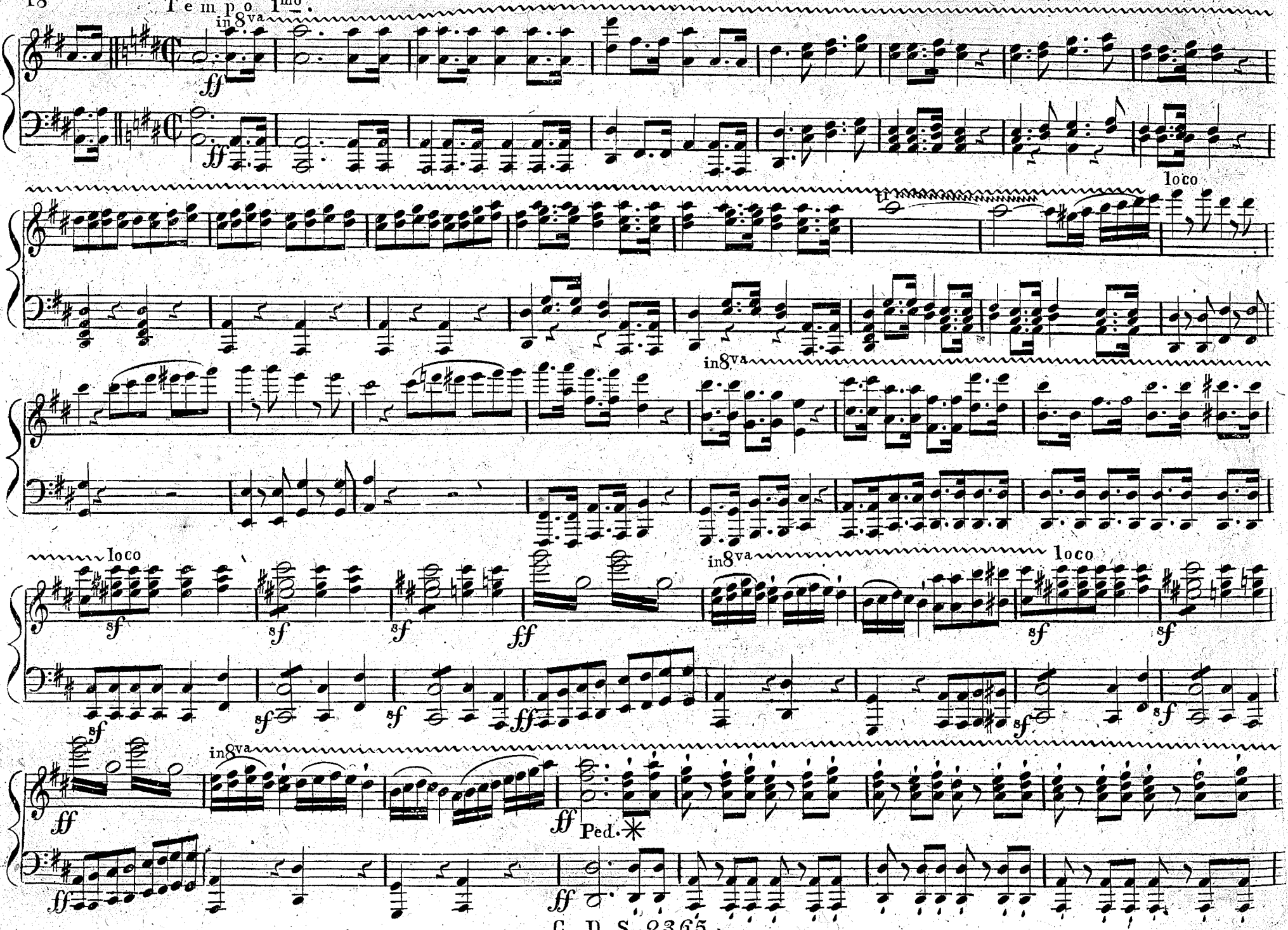
Tempo 1mo.
in 8va
ff
loco
in 8va
loco
sf
ff
in 8va
loco
in 8va
ff
Ped.

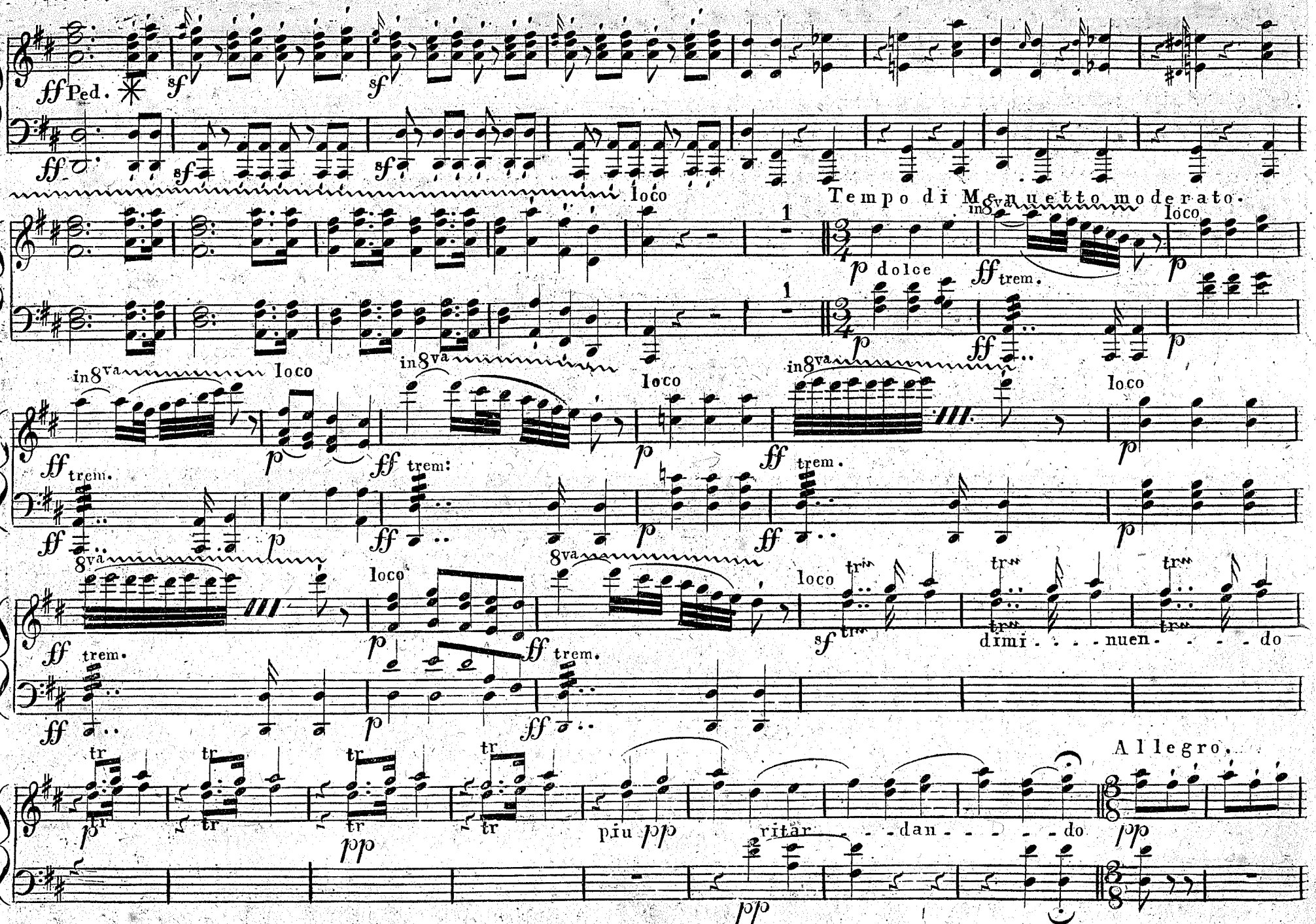
ff Ped.
sf
loco
Tempo di Menuetto moderato.
in 8va
p dolce
ff trem.
8va
dimi - - - nuen - - - do
Allegro.
pp
piu pp
ritar - - - dan - - - do

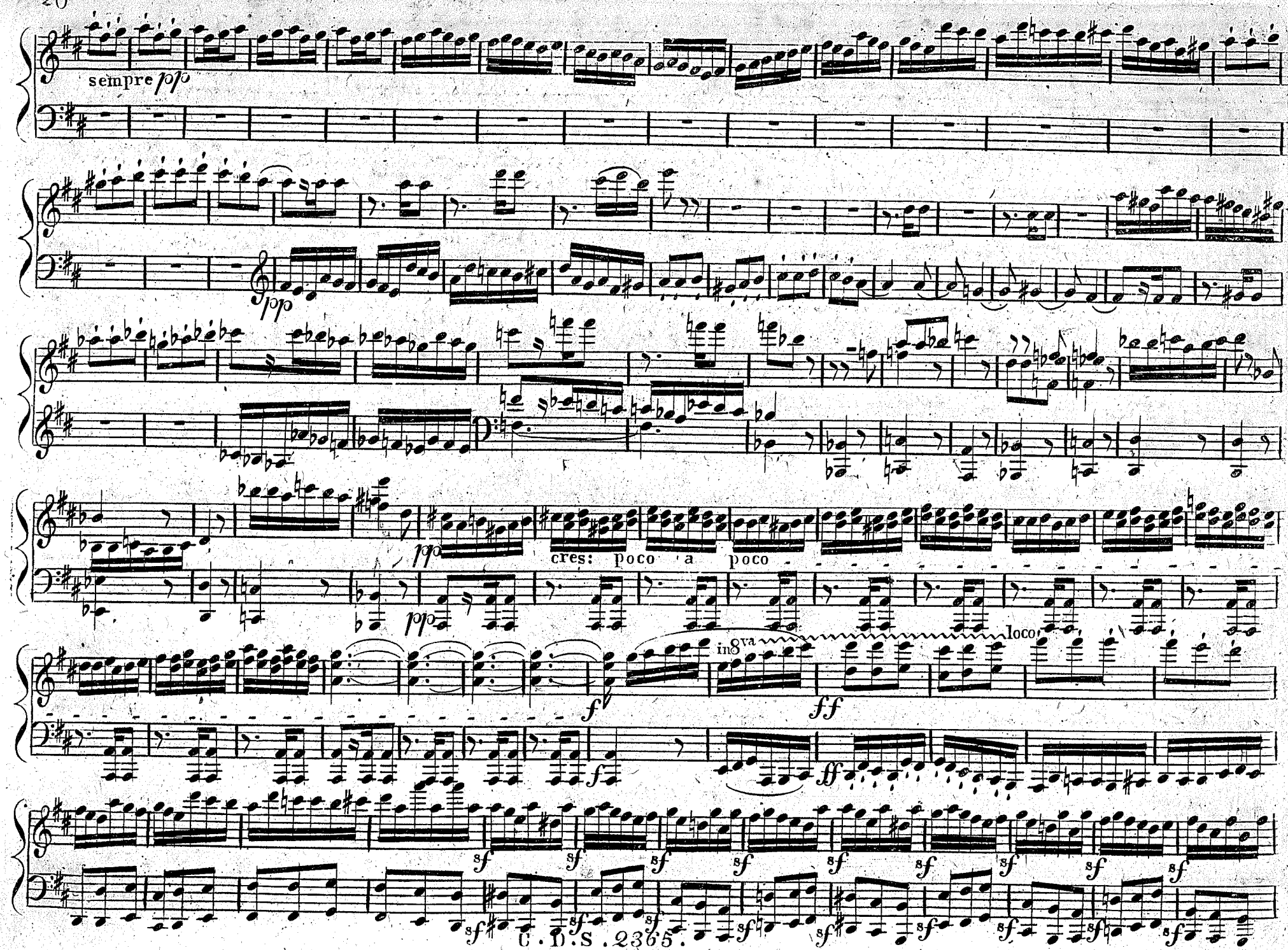
sempre pp
pp
pp
cres: poco a poco
in 8va
loco
f
ff
ff
sf
C. D. S. 2365.

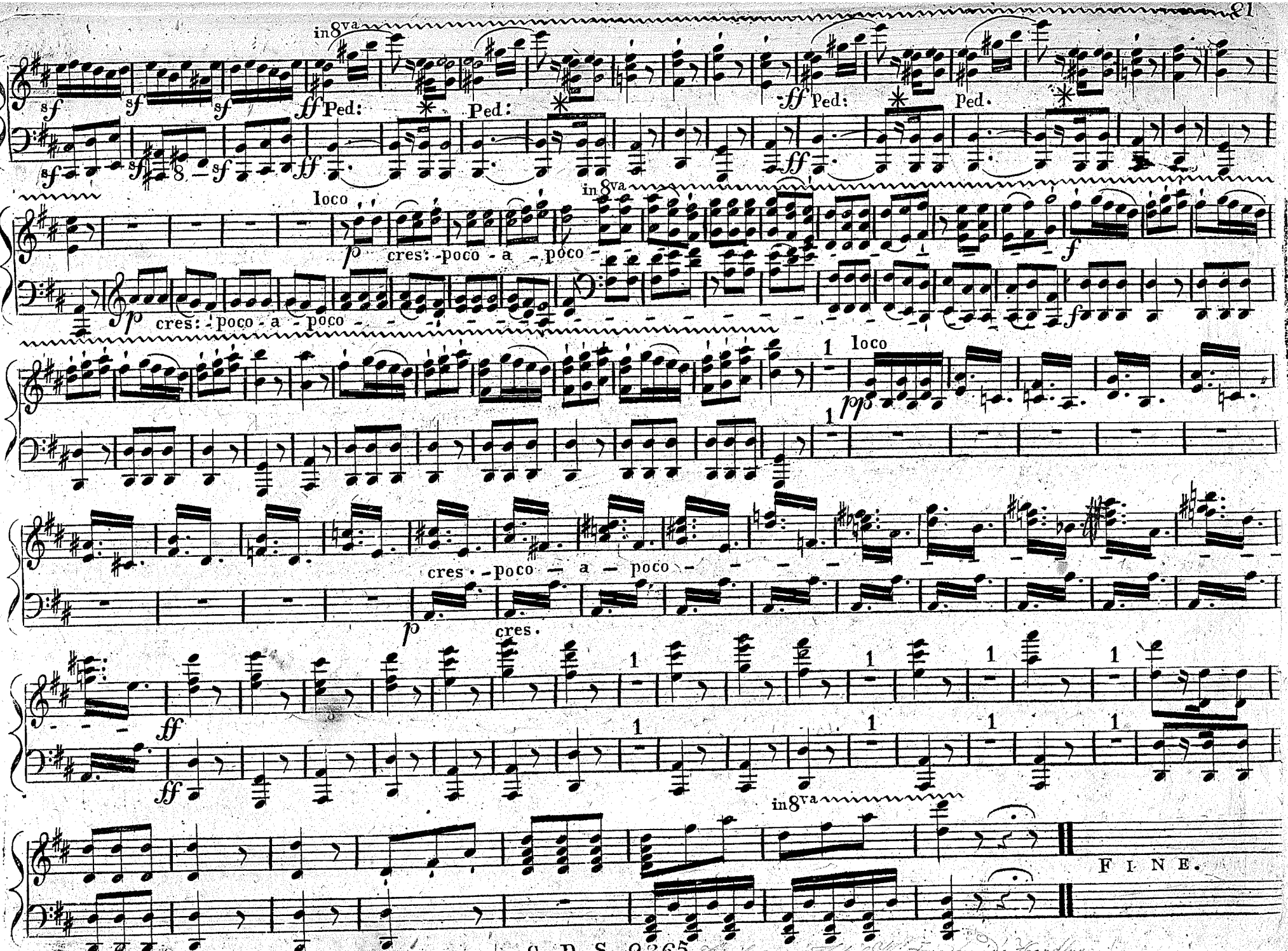
in 8va
sf
ff Ped:
loco
p cres: poco a poco
f
pp
cres. poco a poco
cres.
FINE.