Compositionen für Violine

mit Begleitung des Pianoforte

von

CARL BOHM.

Zitherständchen	Mk	1,—
Wiegenlied	„	1,—
Malinconia Moment musical	„	2,—
Canzona Romanze	„	1,50
Cavatina	„	1,50
Gavotte	„	1,50
Serenata española „Spanisches Ständchen	„	1,—
Papillon Capriccio	„	2,50
Barcarola	„	2,—
Caprice de Concert En forme de Variations	„	3,—
Legende Morceau de Concert	„	2,—
Deuxième Gavotte	„	2,—
Air mélodieux Morceau facile	„	1,50
Nordische Romanze (für Violoncell)	„	2,—
Mazourka-Caprice	„	2,—
Ballade	„	2,50
Romanze	„	2,—
Tarantelle	„	2,50
Schlummerlied (Berceuse) *„Schlaf' mein Kind!"*	„	1,50
Zwei Novelletten: No 1. D moll — No 2. F dur	à „	1,50
Bourrée	„	2,—
Aria	„	1,50
Dritte Gavotte	„	1,50
Zweite Ballade	„	2,—

Bunte Reihe. 6 leichte Stücke:

No 1. Arioso. — No 2. Menuetto. — No 3. à la Polka. —
No 4. Märchen. — No 5. à la Valse. — No 6. Ländler: — à „ 1,50

Miniatur-Bilder. 6 Melodien:

No 1. Liebeslied. — No 2. Kleine Romanze. — No 3. Serenade. —
No 4. Cantilene — No 5. Mazurka. — No 6. Tyrolienne. — à „ 1,—

Sechs Vorspiel-Stücke:

No 1. Präludium. — No 2. Canzonetta. — No 3. Italienische Romanze. —
No 4. Gondellied. — No 5. Intermezzo. — No 6. Ländler: — à „ 1,—

Bagatellen. 12 kleine Stücke:

No 1. Larghetto. — No 2. Scherzoso. — No 3. Intermezzo. —
No 4. Serenade. — No 5. Zigeuner Weise. No 6. Polonaise. —
No 7. Fugato. — No 8. Siciliano. — No 9. Berceuse. —
No 10. Gigue. No 11. Menuett. No 12. Walzer: à „ 1,—
(in canonischer Form.)

Albumblätter. Melodische Vortragsstücke:

No 1. Madrigal. — No 2. Canzone. No 3. Sarabande. —
No 4. Italienische Weise. No 5. Courante. No 6. Mazurka.
(Air italien)
No 7. Spiccato. — No 8. Ländler: — No 9. Bolero. —
No 10. Spinnlied. — No 11. Adagietto religioso. — No 12. Spanisches Ständchen à „ 1,—

Verlag und Eigenthum für alle Länder
von
N. SIMROCK in BERLIN.

No 51.

Lith. Anst. v. C. G. Röder, Leipzig

Zweite Ballade.

Carl Bohm, 314. Nº 20.

Allegro con passione.

Violine.

Pianoforte.

ppp *trem.* *8va basso* *pp* *cresc.*

cresc. *ffz*

Im Tempo. *mf* *Im Tempo.*

rit. *dim.* *mf*

mf *mf*

Stich und Druck der Röder'schen Officin in Leipzig.

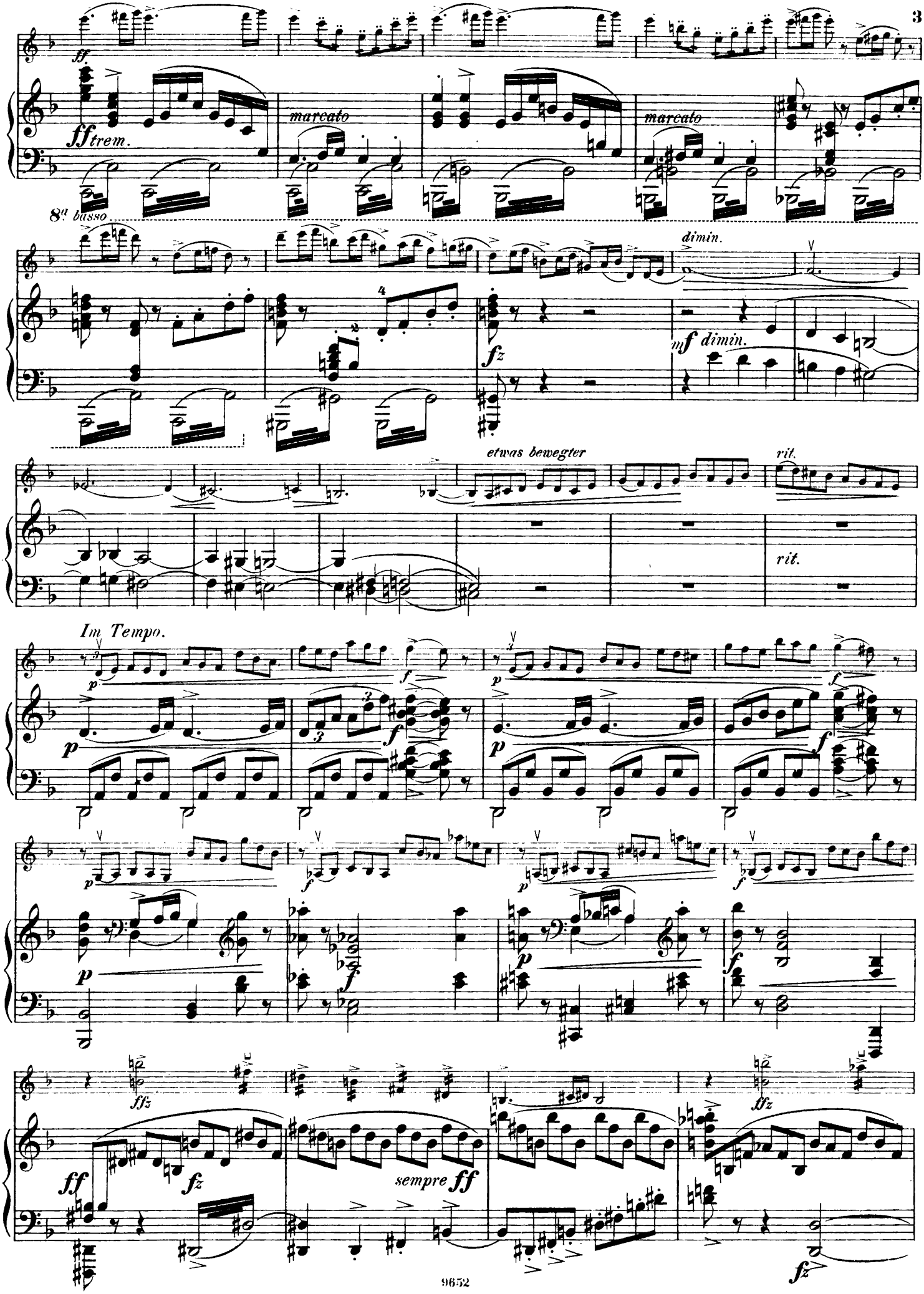
ff
ff trem.
marcato
marcato
8va basso
dimin.
fz
mf dimin.
etwas bewegter
rit.
rit.
Im Tempo.
p
f
p
f
p
f
p
f
p
f
ffz
ff
fz
sempre ff
ffz
fz

fz

dimin.

dimin.

dimin. et ritard.

Im Tempo.
dolce con passione

mf *Im Tempo.*

mf

G-Saite.

cresc.

cresc.

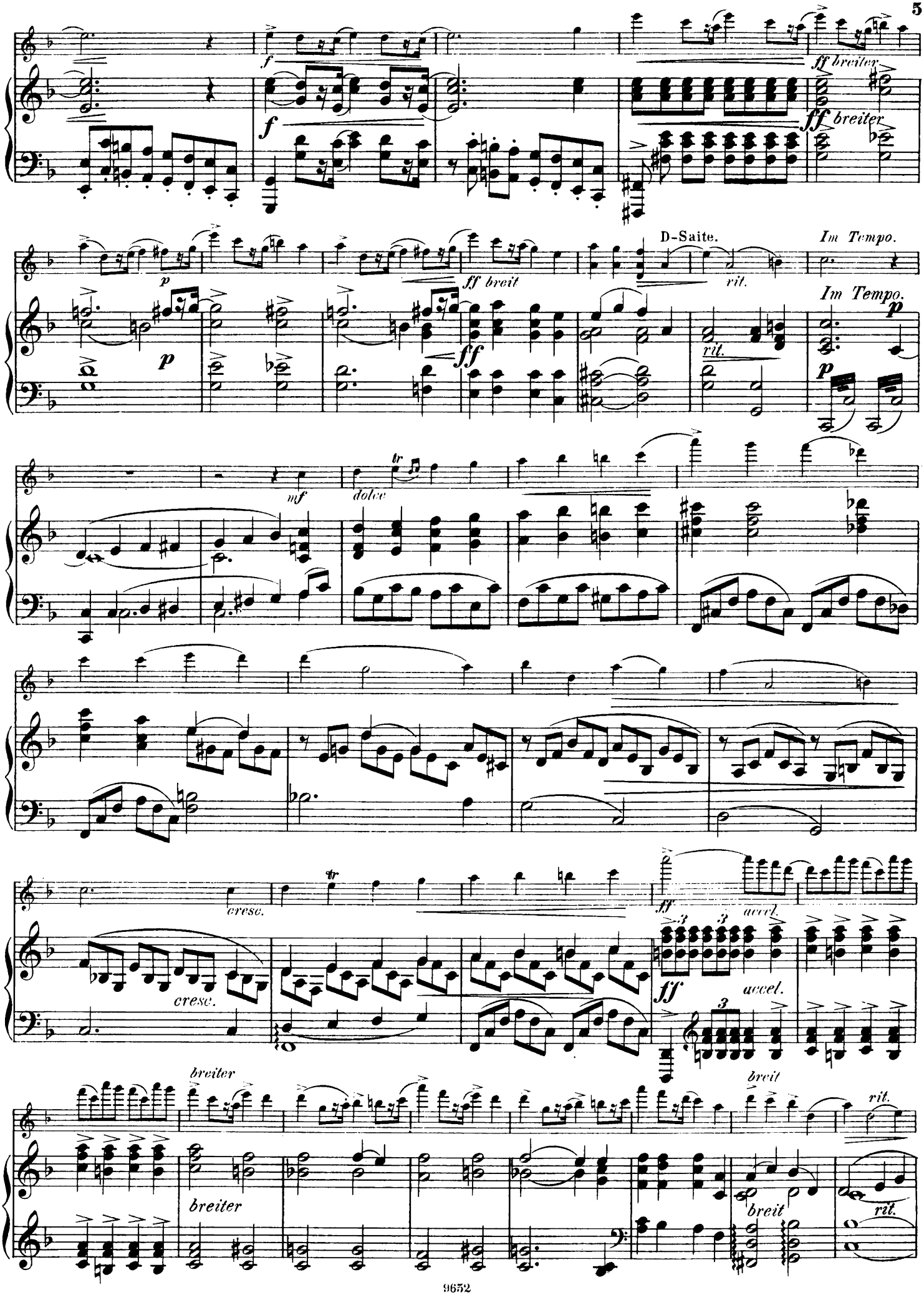
f
ff breiter
ff breiter
p
ff breit
D-Saite.
rit.
Im Tempo.
Im Tempo.
p
ff
rit.
p
mf
dolce
tr
cresc.
ff
accel.
cresc.
ff
accel.
3
3
3
breiter
breit
rit.
breiter
breit
rit.

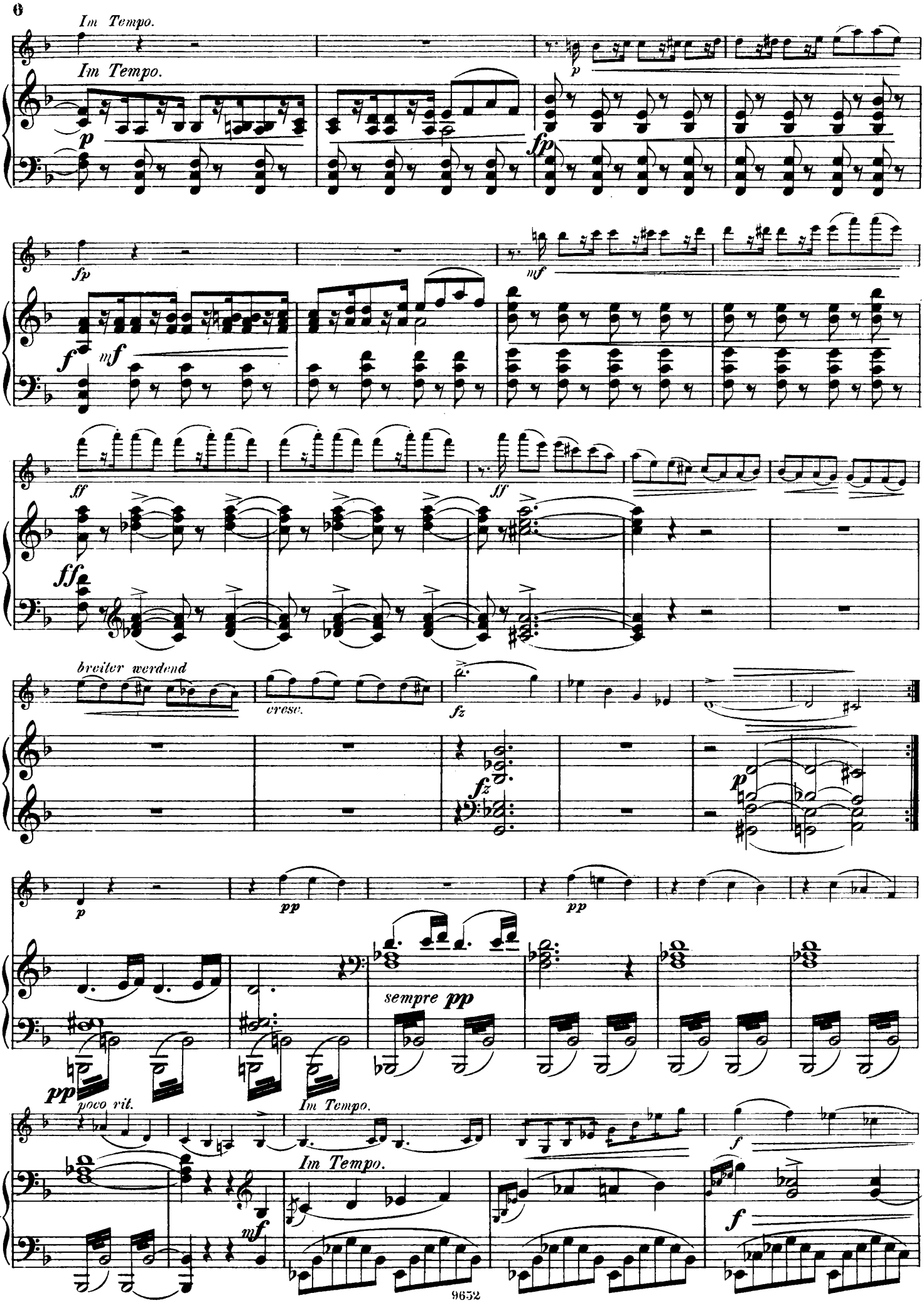
Im Tempo.
Im Tempo.
p
fp
fp
mf
f
mf
ff
ff
ff
breiter werdend
cresc.
fz
fz
p
p
pp
pp
sempre pp
pp
poco rit.
Im Tempo.
Im Tempo.
f
mf
f

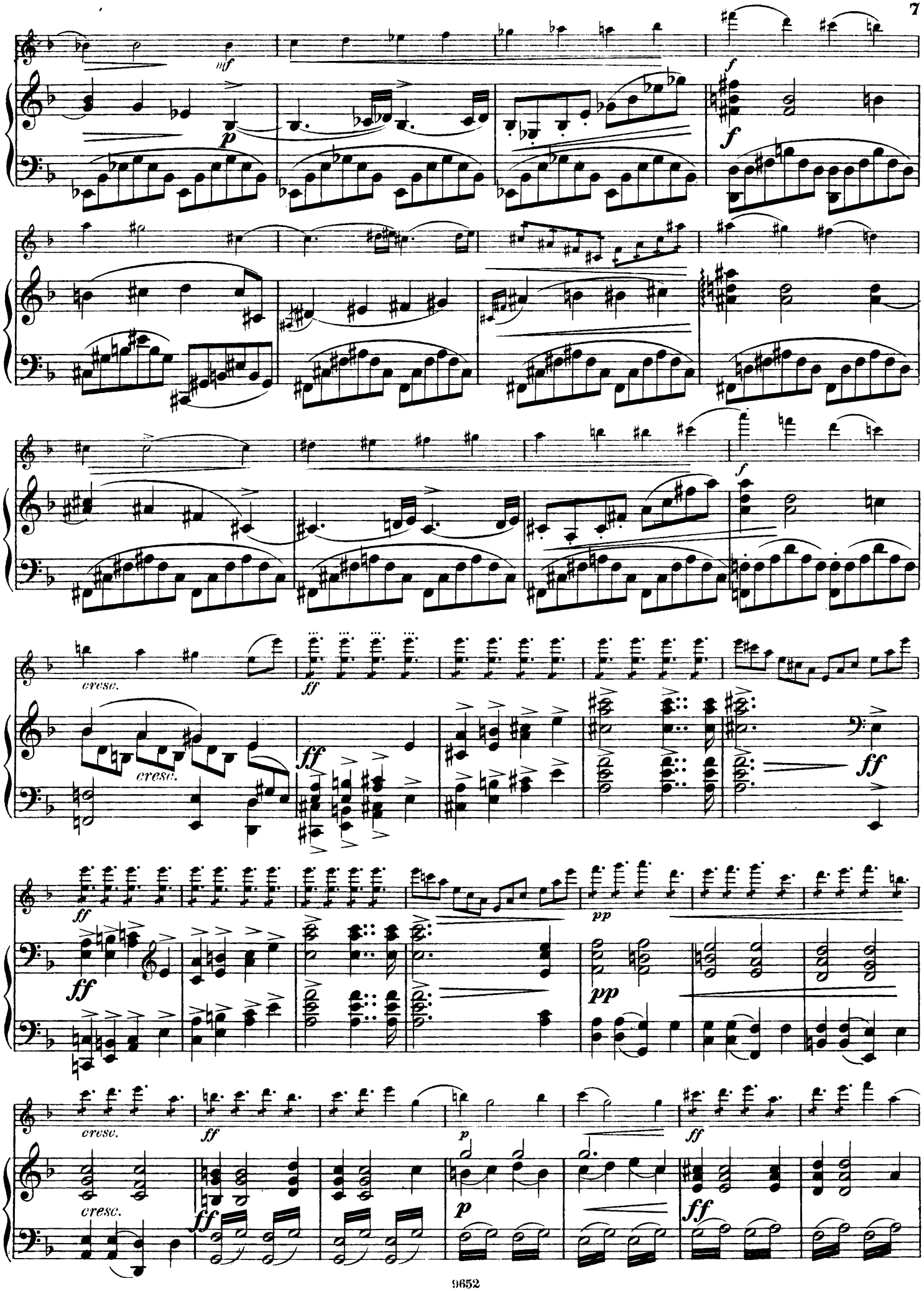
mf
p
f
f
cresc.
ff
cresc.
ff
ff
pp
ff
pp
cresc.
ff
p
ff
cresc.
ff
p
ff

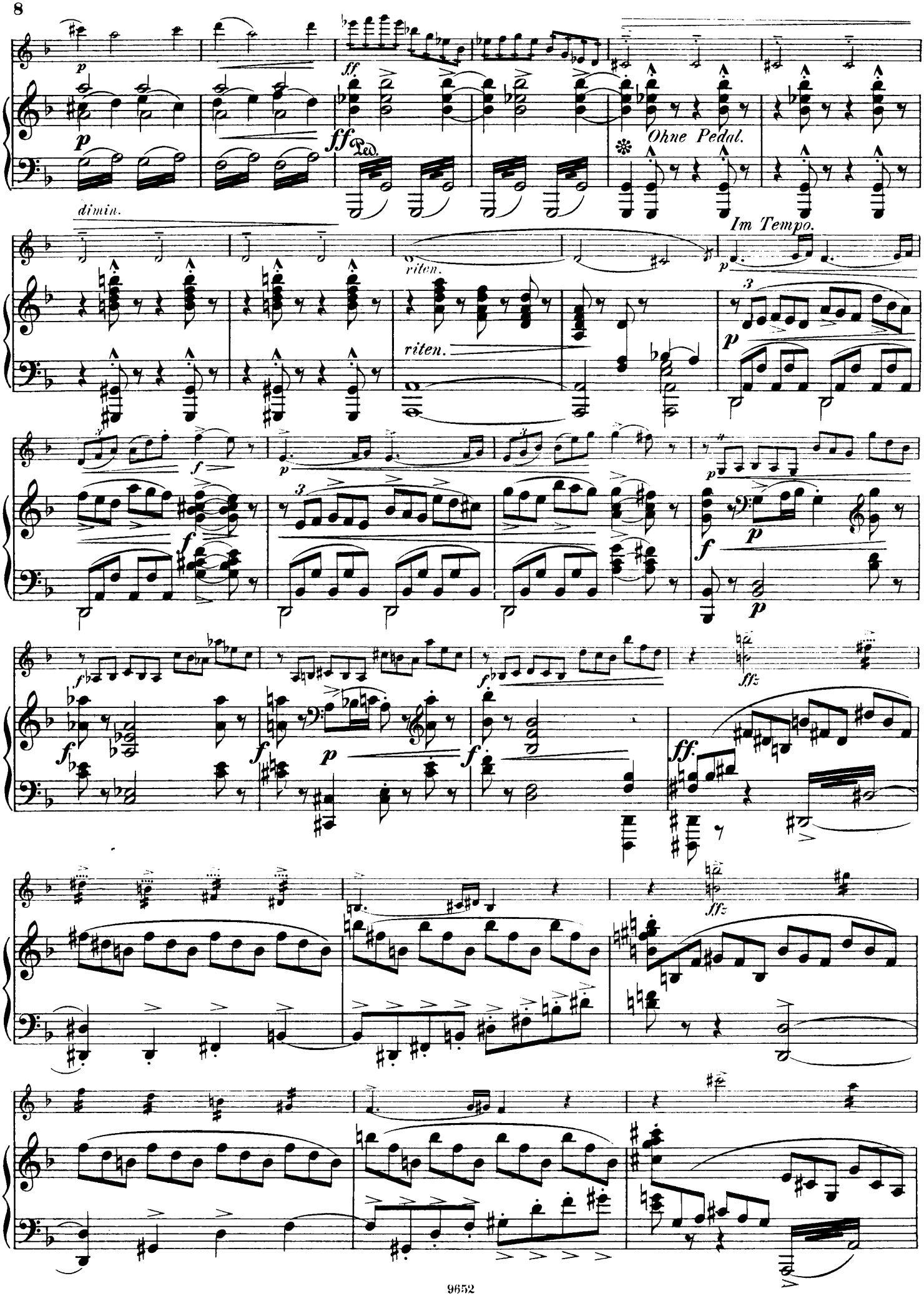
Ohne Pedal.
Im Tempo.
dimin.
riten.
riten.

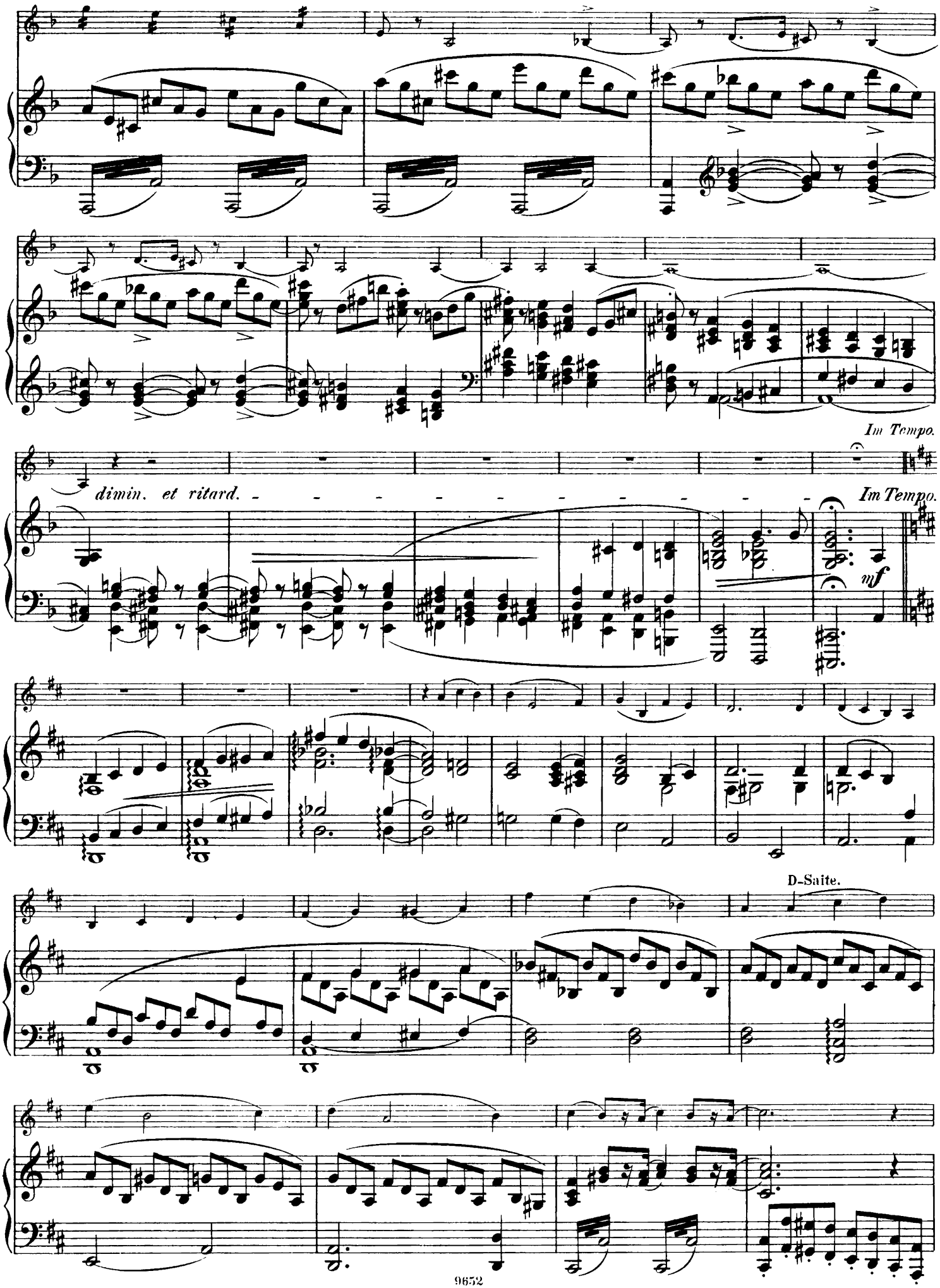
Im Tempo.
dimin. et ritard.
Im Tempo.
mf
D-Saite.

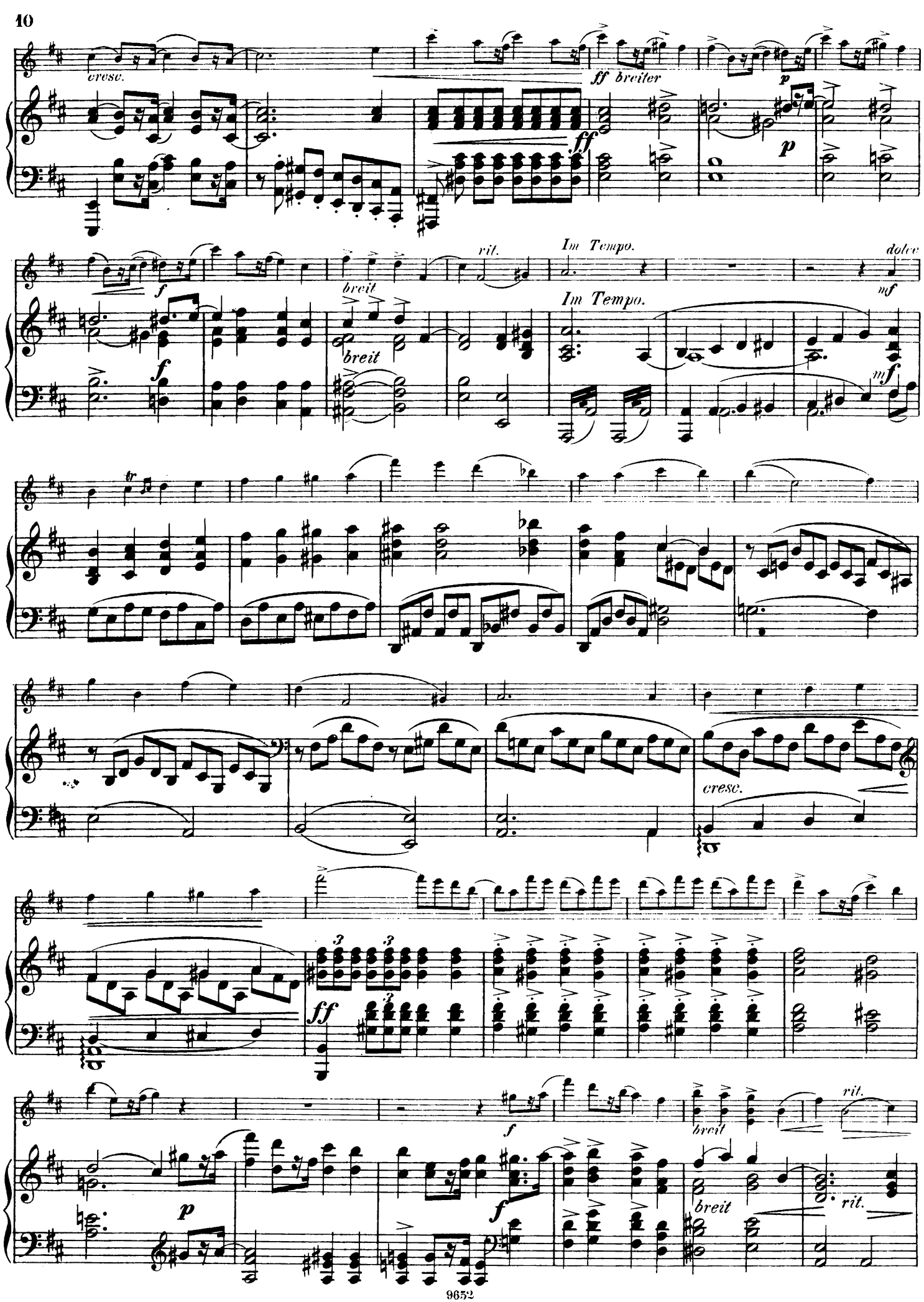
cresc.
ff breiter
p
ff
p
f
rit.
Im Tempo.
dolce
mf
breit
Im Tempo.
f
mf
tr
cresc.
ff
f
breit
rit.
p
f
breit
rit.

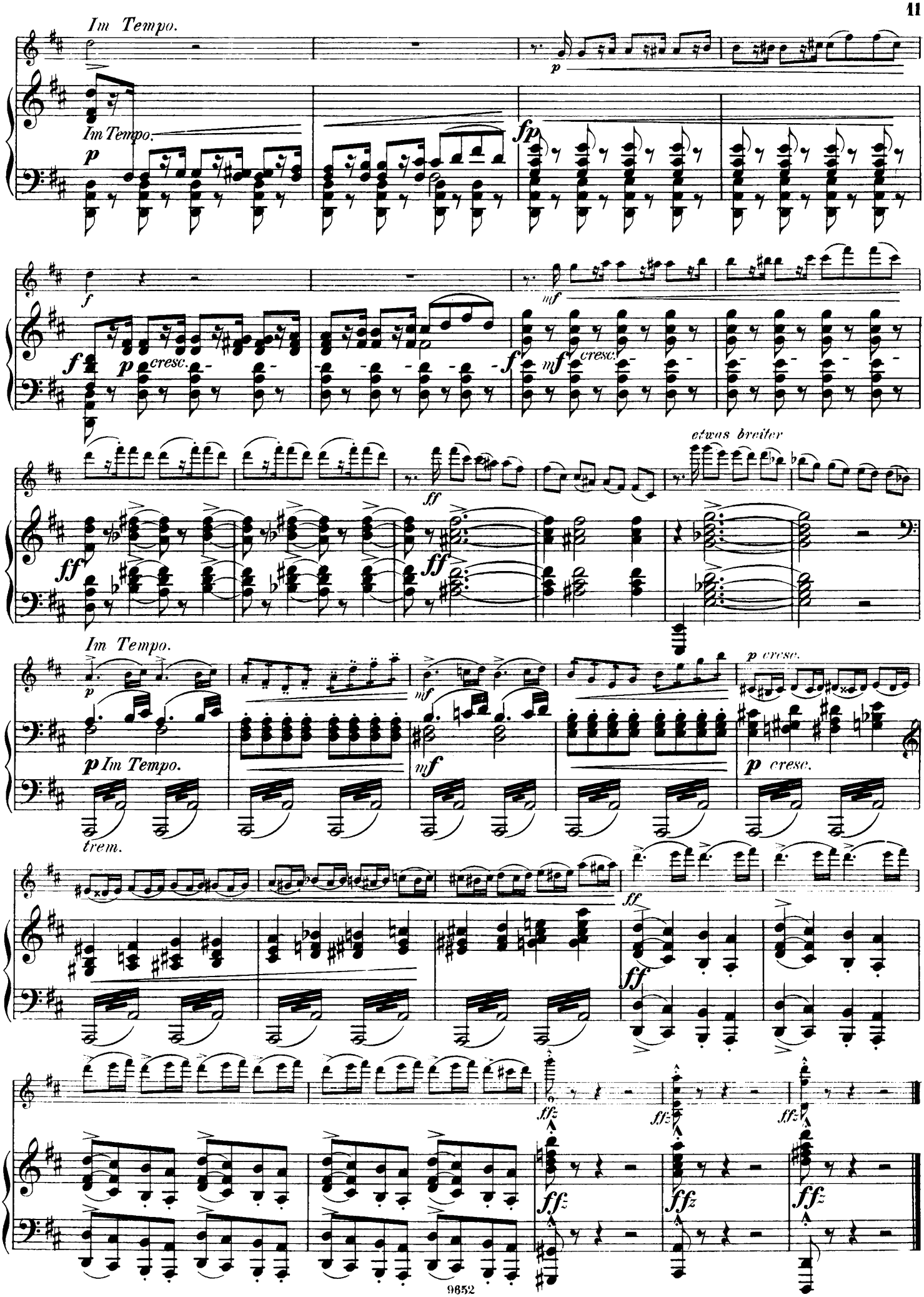
Im Tempo.
Im Tempo.
p
fp
f
p cresc.
mf
cresc.
ff
etwas breiter
Im Tempo.
p Im Tempo.
trem.
p cresc.
ffz