Модесту Ильичу
ЧАЙКОВСКОМУ.

Двѣ пѣсни
ДЛЯ ФОРТЕПІАНО

№ 1. Осенняя пѣсня. № 2. Пѣсня Весны.

Цѣна 50 коп. Цѣна 50 коп.

соч. 6ое

Георгія Конюса.

СОБСТВЕННОСТЬ ИЗДАТЕЛЯ.

Москва у П. Юргенсона

ГЛАВНЫЕ СКЛАДЫ:

С.-Петербургъ у І. Юргенсона Варшава у Г. Зенневальда.

Паровая скоропечатня нотъ П. Юргенсона въ Москвѣ.

ДВѢ ПѢСНИ ДЛЯ ФОРТЕПЬЯНО

„Въ царствѣ желтыхъ листовъ
Сколько гаснущихъ словъ
Сколько ласки на вѣки забытой
И рыдаютъ вдали
И летятъ журавли
Погребальной, печальною свитой."

К. Д. Бальмонтъ.

I. Осенняя пѣсня.

Г. КОНЮСЪ Соч. 6.

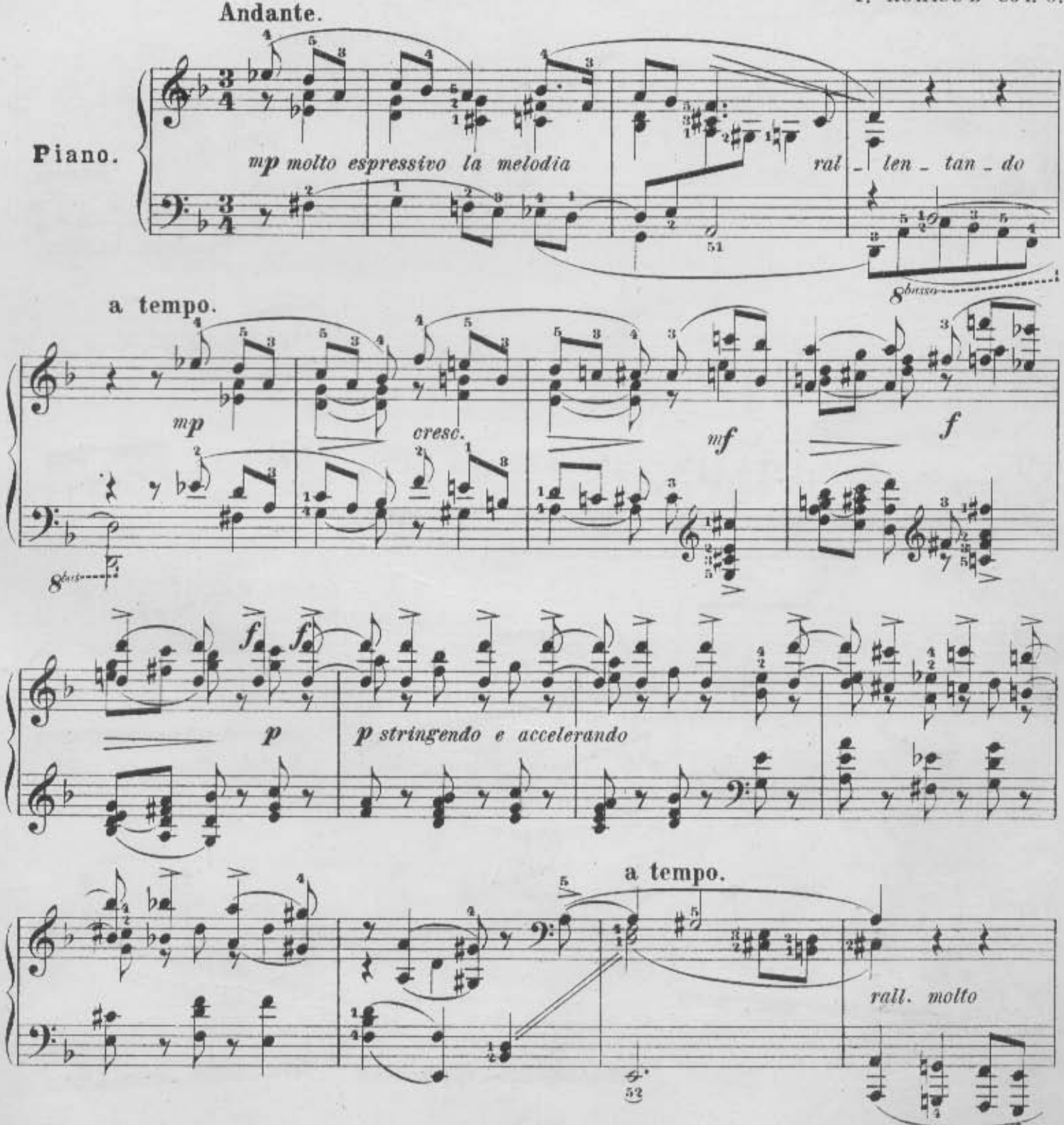

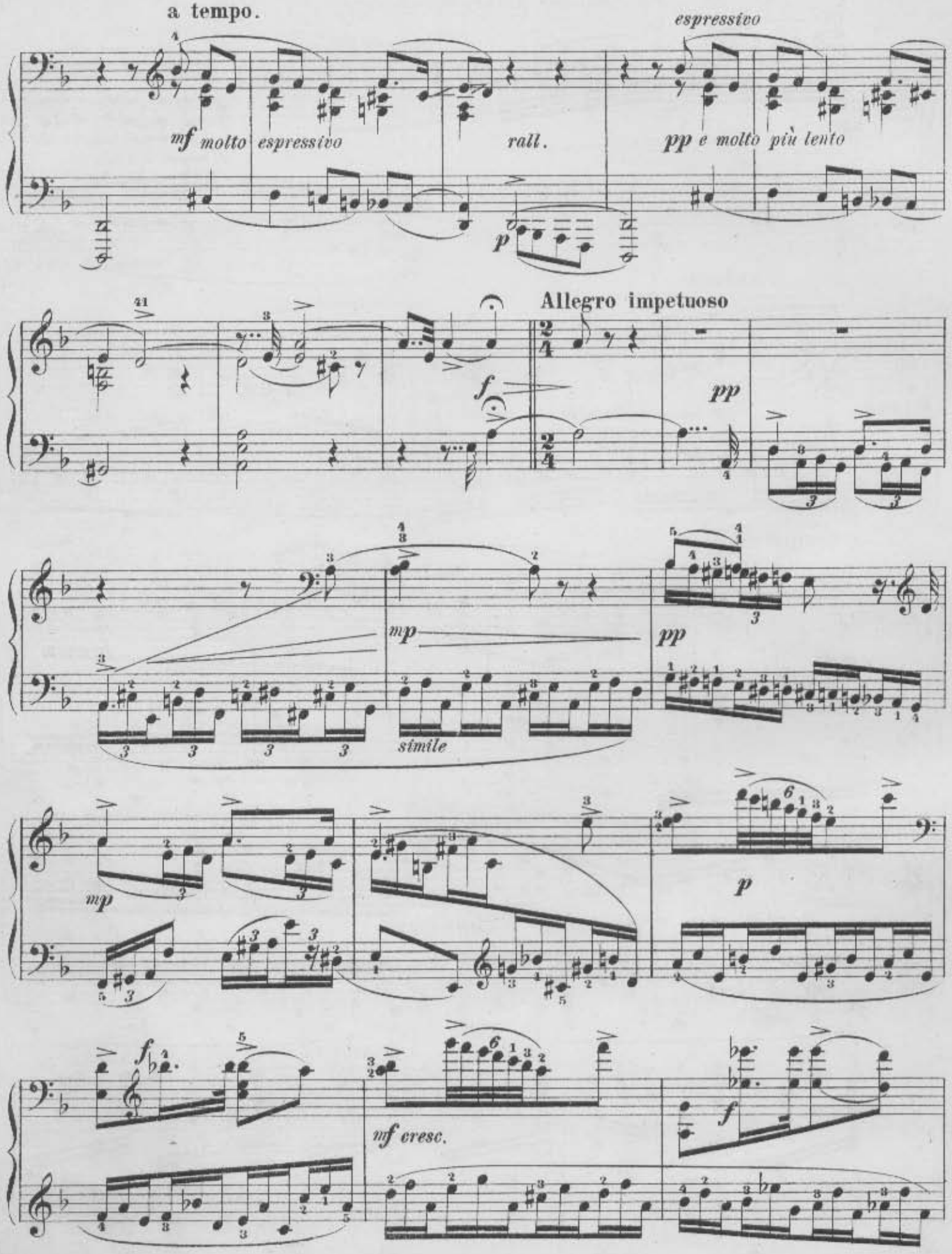
a tempo.
espressivo
mf molto espressivo
rall.
pp e molto più lento
p
Allegro impetuoso
f
pp
mp
simile
pp
mp
p
f
mf cresc.
f

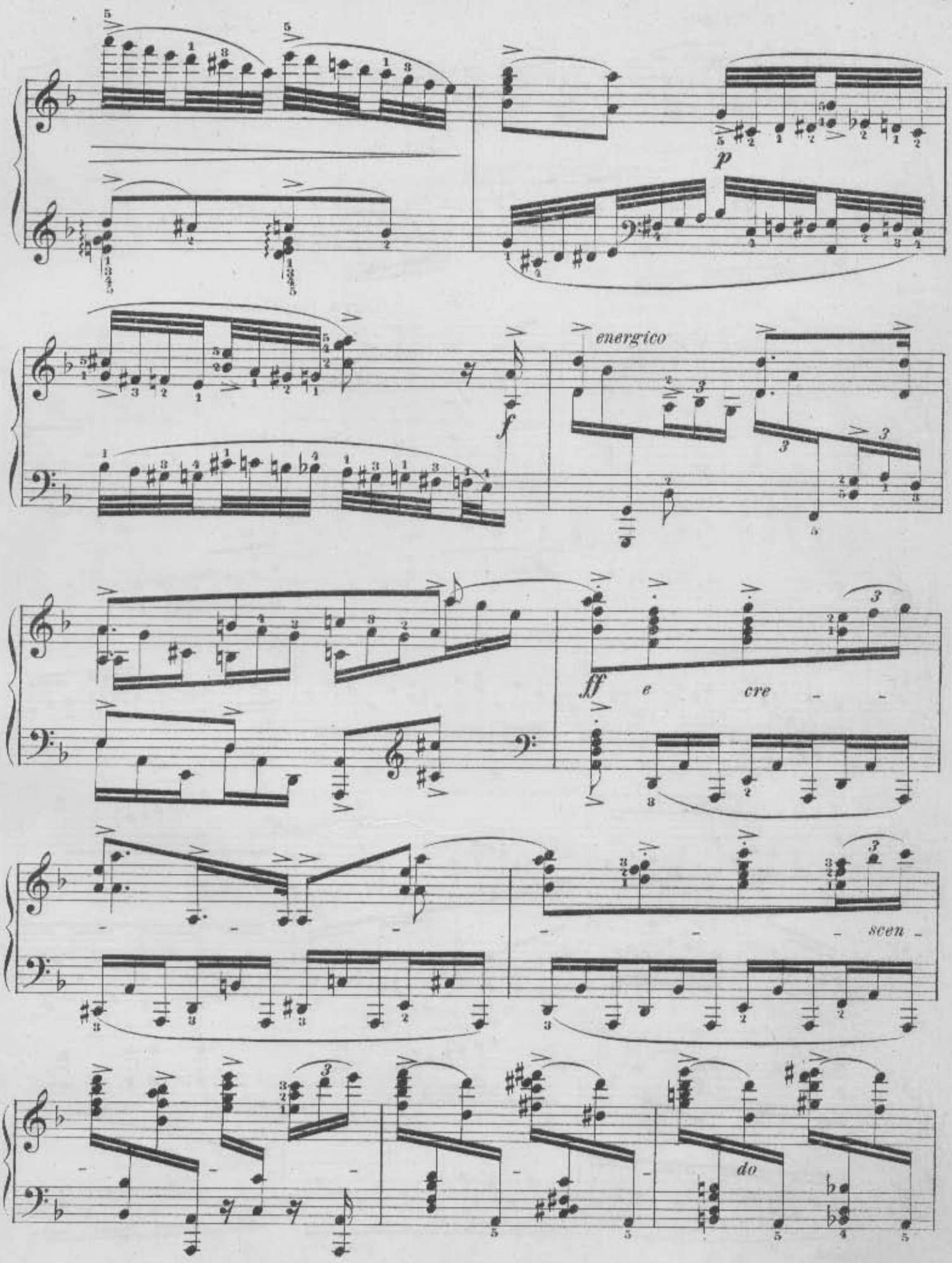
p
f
energico
ff
e
cre
scen
do

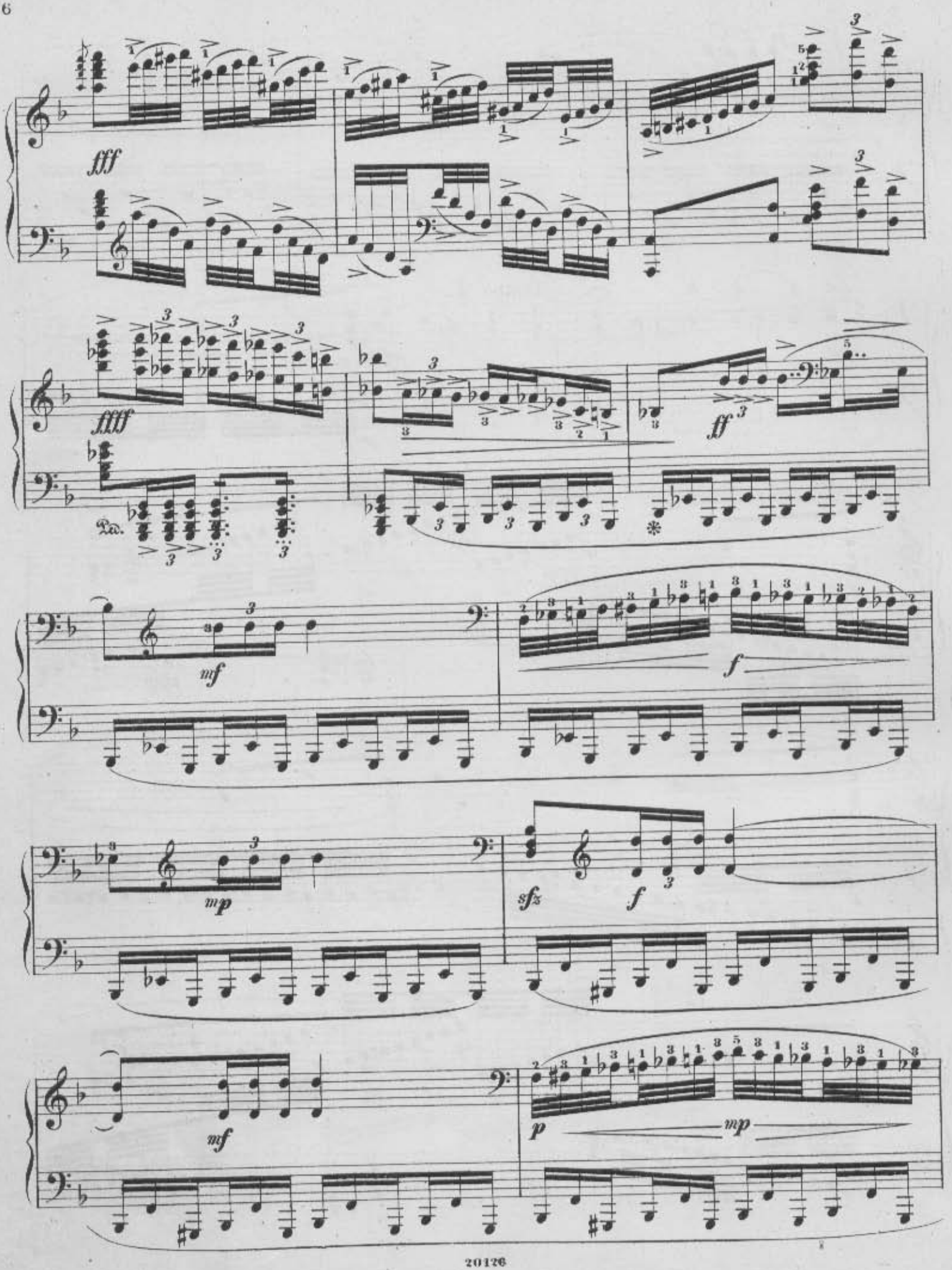
fff
ffff
Ped.
ff
mf
f
mp
sfz
f
mf
p
mp

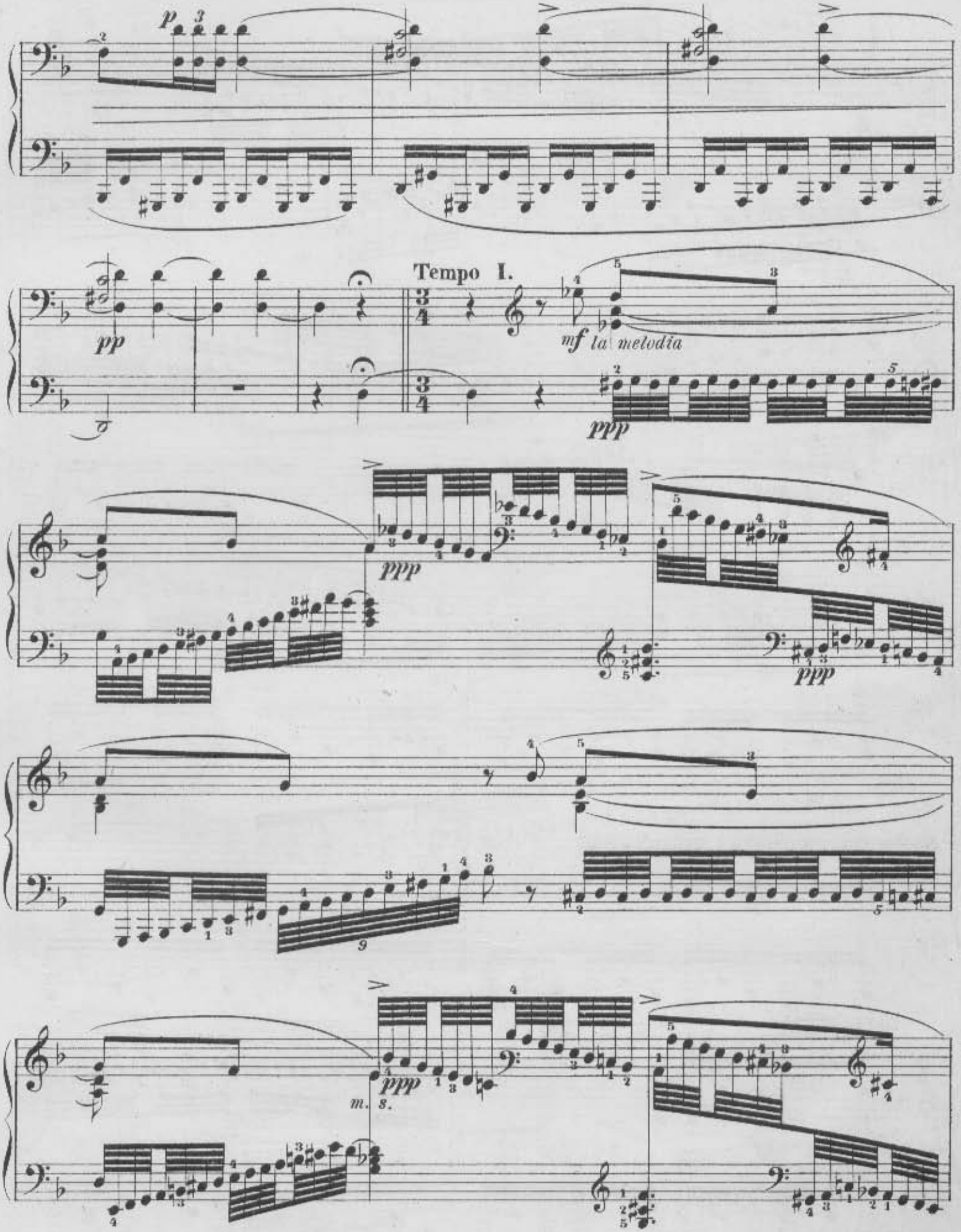
p
Tempo I.
pp
mf la melodia
ppp
ppp
ppp
m. s.

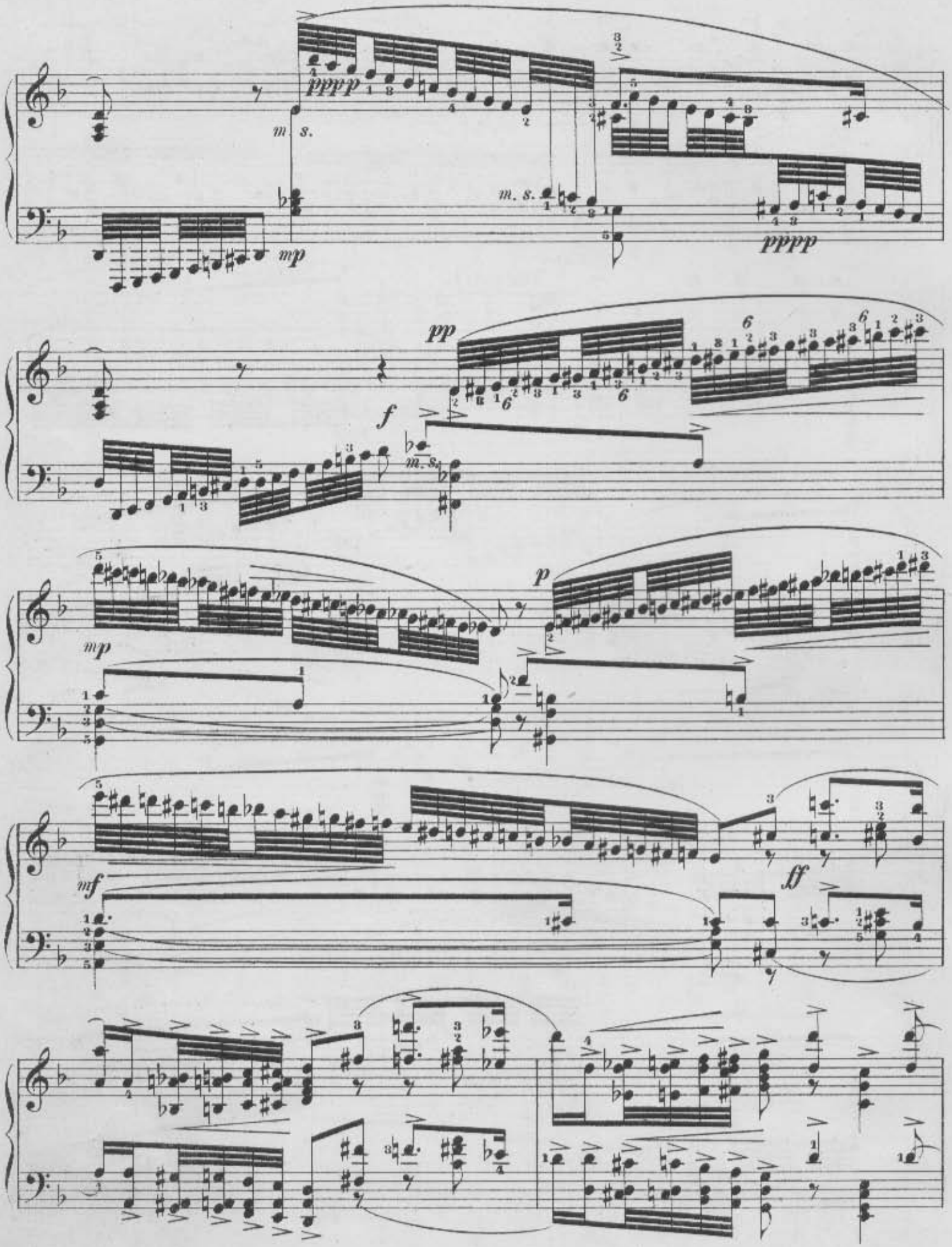
pppp
m. s.
mp
m. s.
pppp
pp
f
m. s.
mp
p
mf
ff

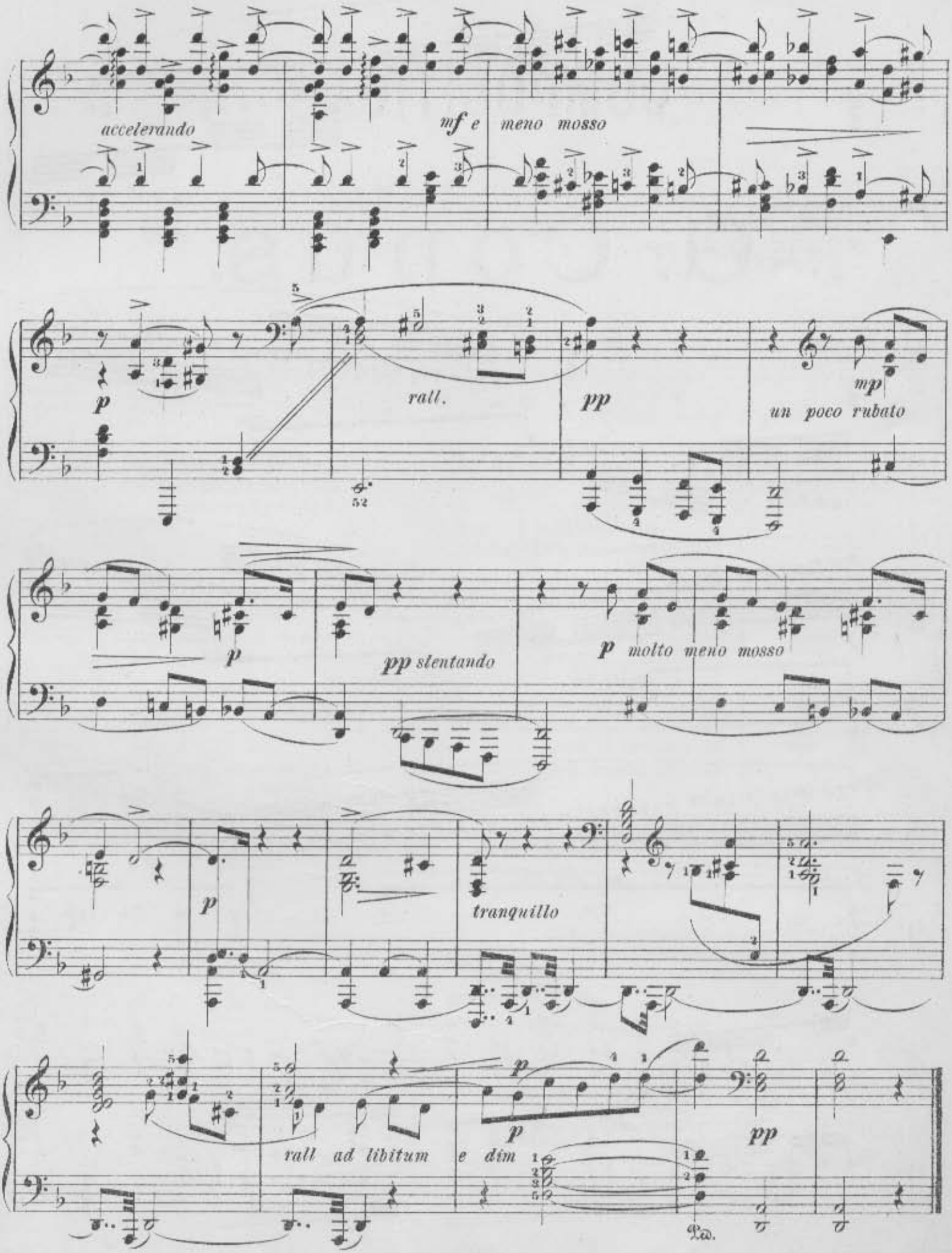
accelerando
mf e meno mosso
p
rall.
pp
mp
un poco rubato
p
pp slentando
p molto meno mosso
p
tranquillo
rall ad libitum
e dim
p
pp
Ped.

№ 20127.

Модесту Ильичу
Чайковскому.

Двѣ пѣсни

ДЛЯ ФОРТЕПІАНО

№ 1. Осенняя пѣсня. Цѣна 50 коп.

№ 2. Пѣсня Весны. Цѣна 50 коп.

соч. 6го

Георгія Конюса.

СОБСТВЕННОСТЬ ИЗДАТЕЛЯ.

Москва у П. Юргенсона

ГЛАВНЫЕ СКЛАДЫ:

С.Петербургъ у Б. Юргенсона Варшава у Г. Зенневальда.

Торговая корреспонденція конт. П. Юргенсона въ Москвѣ.

II. Пѣсня весны.

„Вѣетъ вешнимъ тепломъ
Ледъ, поверженный въ ломъ,
Серебрится хрустальною гранью,
И, звеня въ тишинѣ,
Ручейки о веснѣ
Благовѣстье несутъ мірозданью"
Л. И. Пальминъ.

Г. КОНЮСЪ Соч. 6.

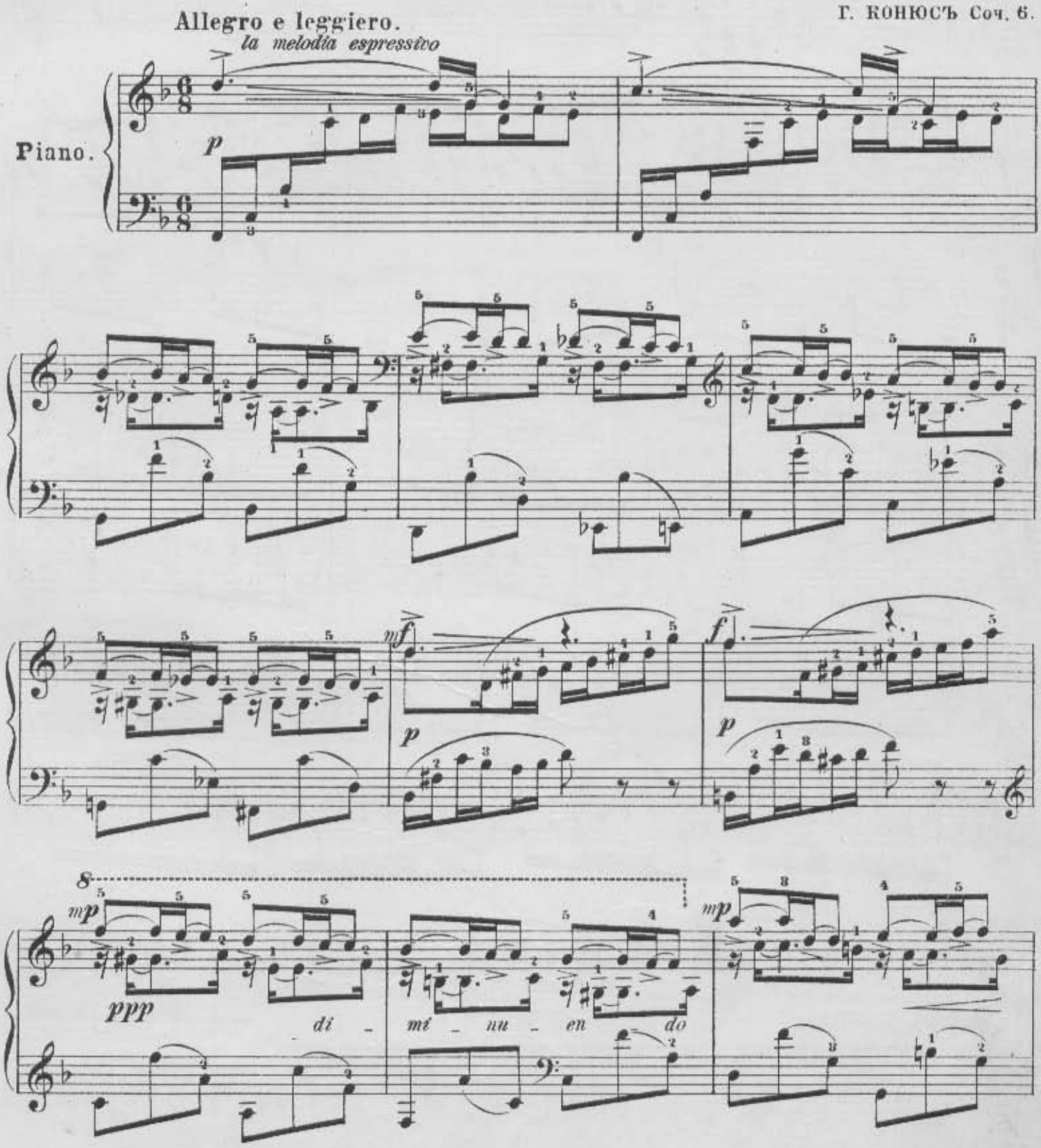

Собственность издателя

П. Юргенсона въ Москвѣ

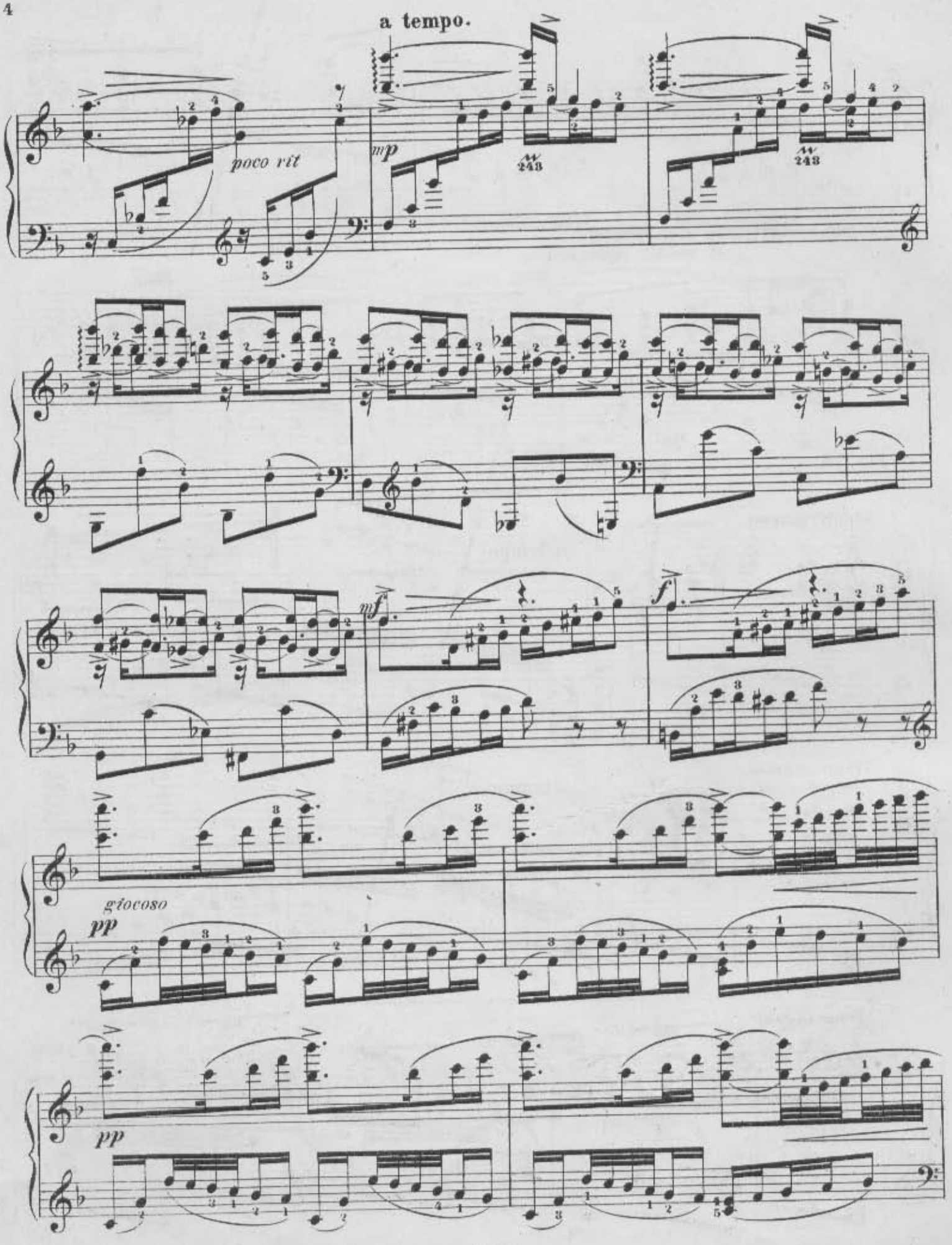
a tempo.
poco rit
mp
W 243
W 243
mf
f
giocoso
pp
pp

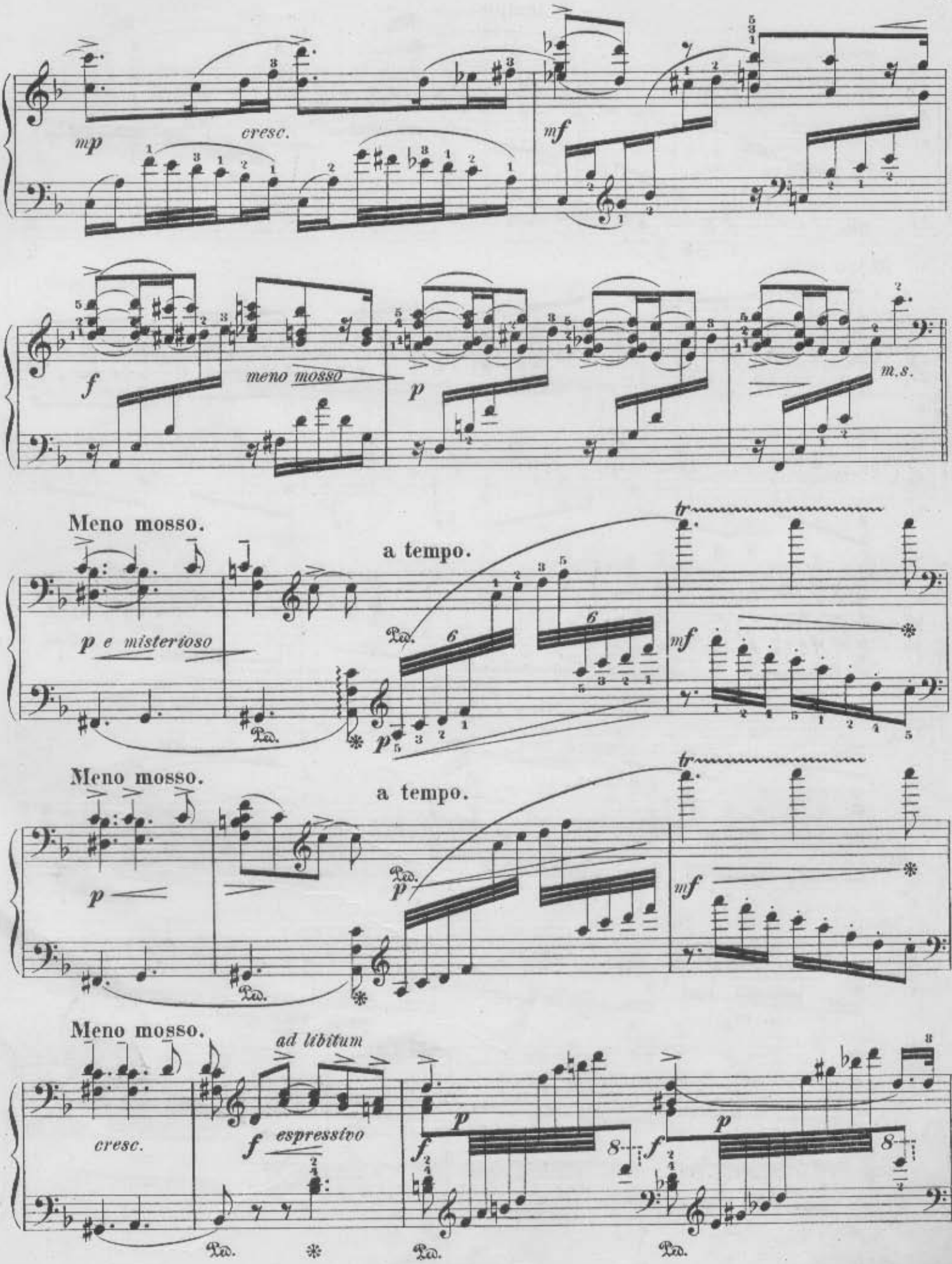
mp
cresc.
mf
f
meno mosso
p
m.s.
Meno mosso.
a tempo.
p e misterioso
tr
Ped.
mf
Meno mosso.
a tempo.
p
tr
Ped.
mf
Meno mosso.
ad libitum
cresc.
f espressivo
p
f
8
Ped.
Ped.
Ped.

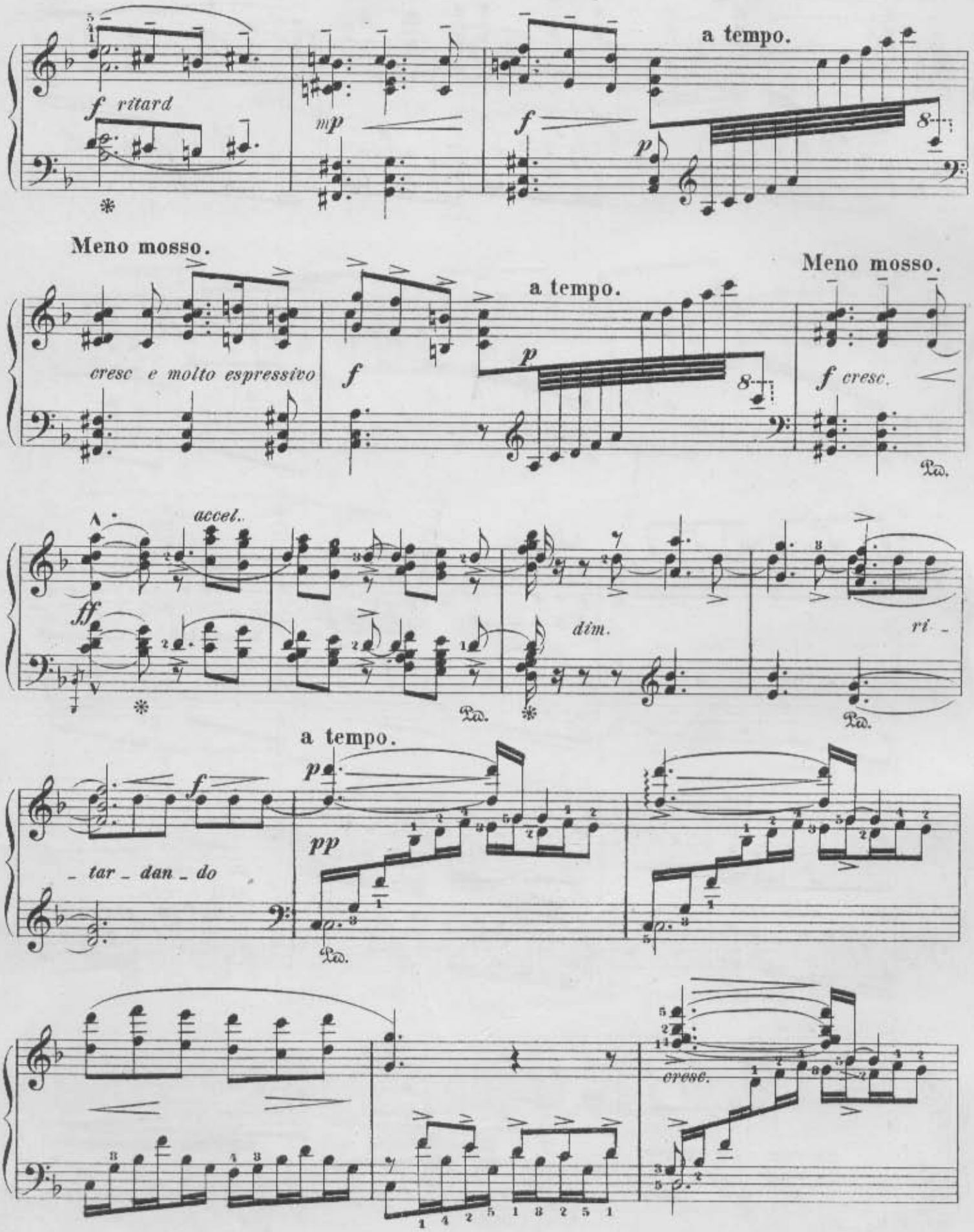
a tempo.
f ritard
mp
f
p
Meno mosso.
cresc e molto espressivo
a tempo.
Meno mosso.
f cresc.
accel.
ff
dim.
ri -
a tempo.
p
f
pp
- tar - dan - do
cresc.

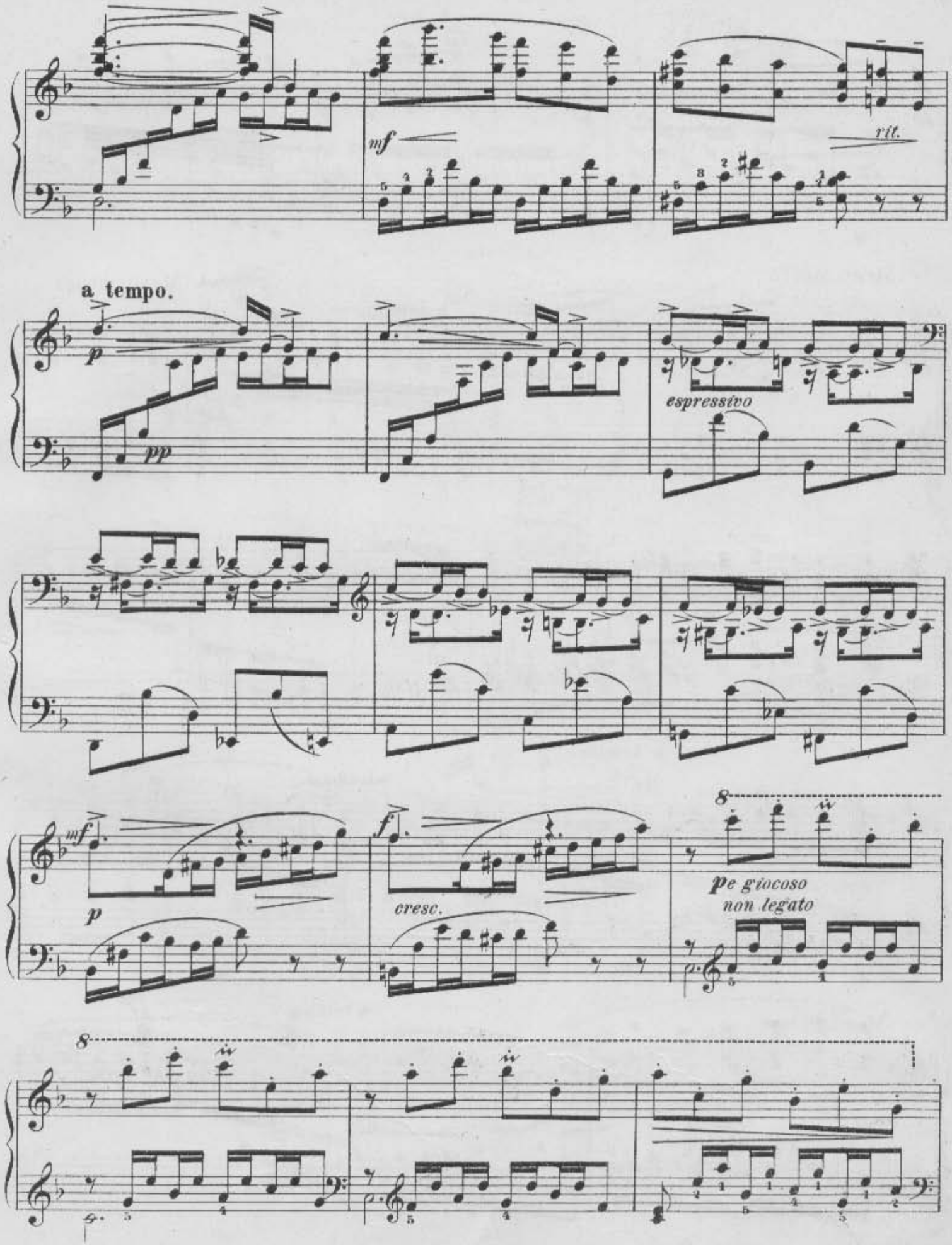
mf
rit.
a tempo.
p
pp
espressivo
mf
p
f
cresc.
8
pe giocoso
non legato
8

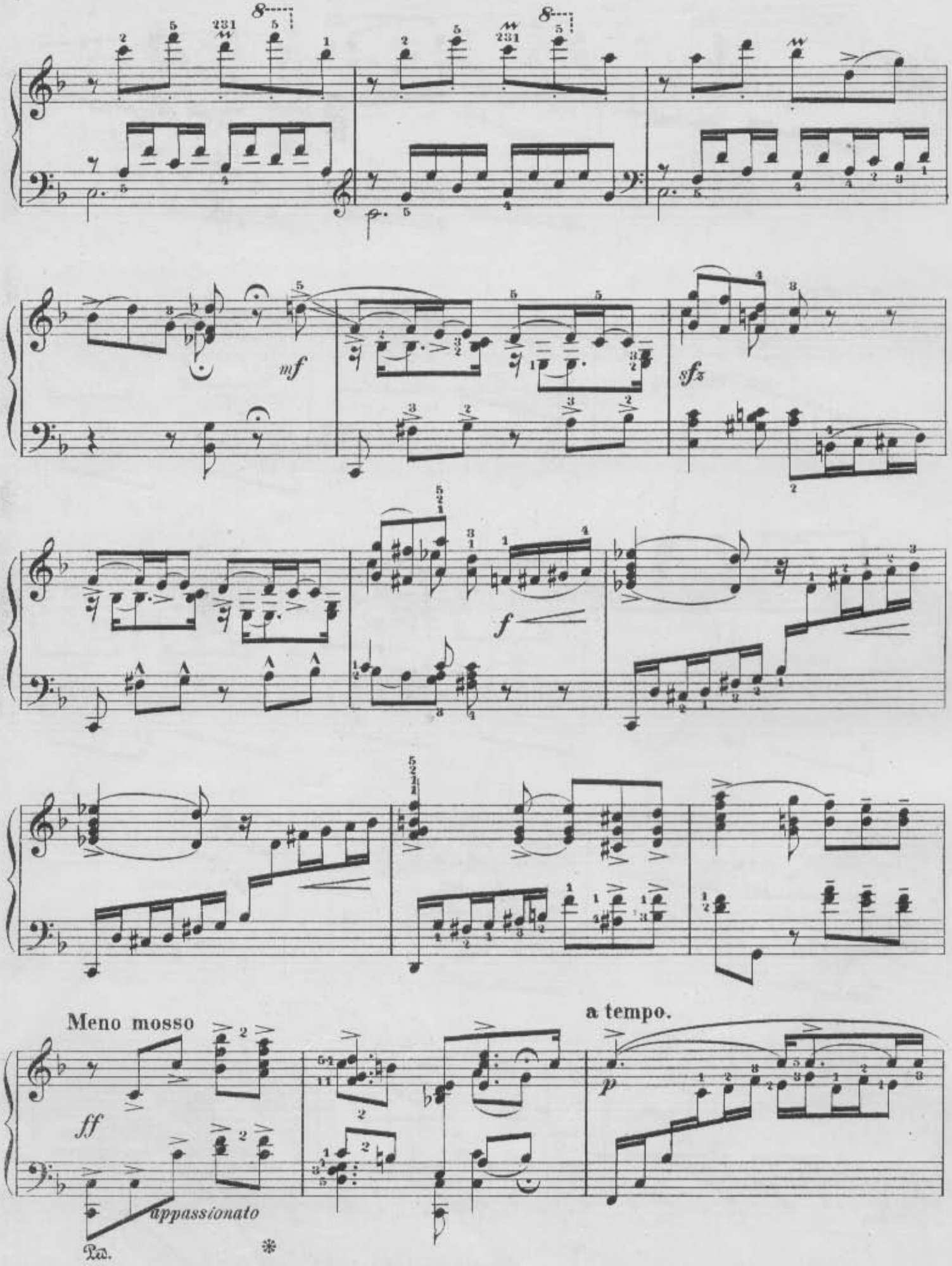
mf
sfz
f
Meno mosso
ff
appassionato
Ped.
a tempo.
p

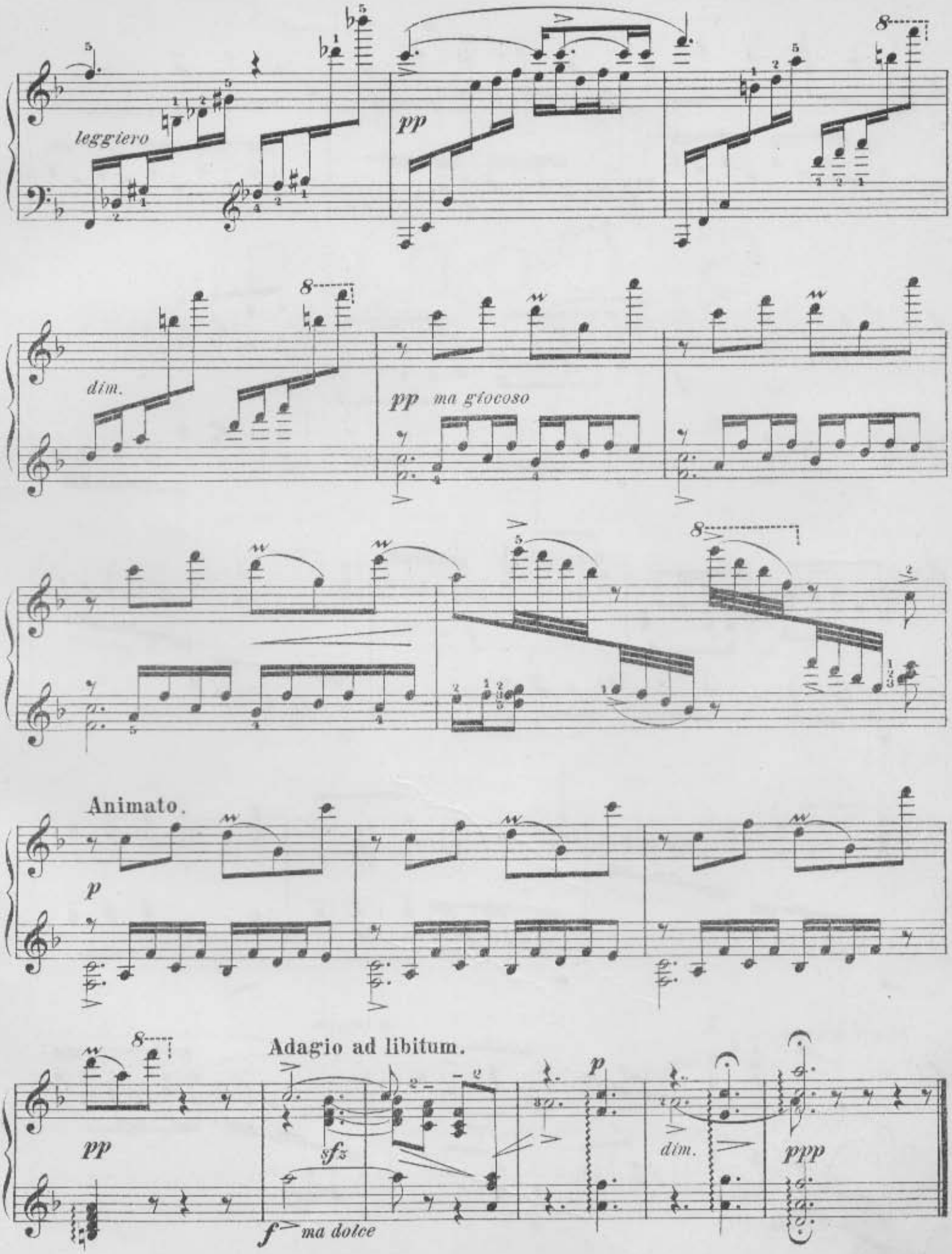
leggiero
pp
dim.
pp ma giocoso
Animato.
p
Adagio ad libitum.
pp
sfz
f ma dolce
p
dim.
ppp