PIECES
DE
CLAVECIN,
DEDIÉES
A Madame
VICTOIRE
de France
COMPOSÉES PAR
Mr COUPERIN,

Organiste de St. Gervais

Gravées par Labassée.

Prix 12tt.

A PARIS,

Chés { L'Auteur, attenant l'Eglise de Saint Gervais.
Mme Boivin, Mde Rue St. Honoré, à la Règle d'Or.
Le Sr. Le Clerc, Md. Rue du Roule, à la Croix d'Or.

AVEC PRIVILEGE DU ROY.

Imprimé par Auguste De Lorraine

A Madame Victoire de France

Madame,

C'est assurer à mon Ouvrage les plus heureux succès, que de me permettre de le publier sous les auspices d'une des plus grandes Princesses du monde; le bonheur qu'il a eu de lui plaire et de contribuer à ses amusemens, est la récompense la plus flateuse que je puisse espérer.

Je m'efforcerai de la mériter, Madame, en consacrant mes veilles à me rendre plus digne de vos bontés

Je suis avec un très profond respect

Madame,

Votre très humble et
très obéissant serviteur,
Couperin.

AVIS,

Il y a quelques années que mes Amis et plusieurs Personnes bien intentionnées pour moi, me sollicitèrent de travailler pour le Clavecin mais je refusai de me rendre à leurs sollicitations, Le Public fut toujours à mes yeux un Juge trop redoutable; d'ailleurs les réflexions que je fesois sur tous les bons ouvrages qui avoient paru en ce genre, me décourageoient, et étoient prêtes à étouffer en moi tout sentiment d'émulation

Cependant ces mêmes Personnes m'assurant que le Public a aussi de l'indulgence pour les jeunes Auteurs, m'ont aguillonné de façon à me faire mettre la main à l'œuvre

C'est le fruit de ce travail que je hazarde de mettre au jour: j'ai tâché d'y varier les gouts, et d'être neuf; tout y est portrait en differents genres Trop heureux, si le Public lui fait un accueil favorable!

La Victoire

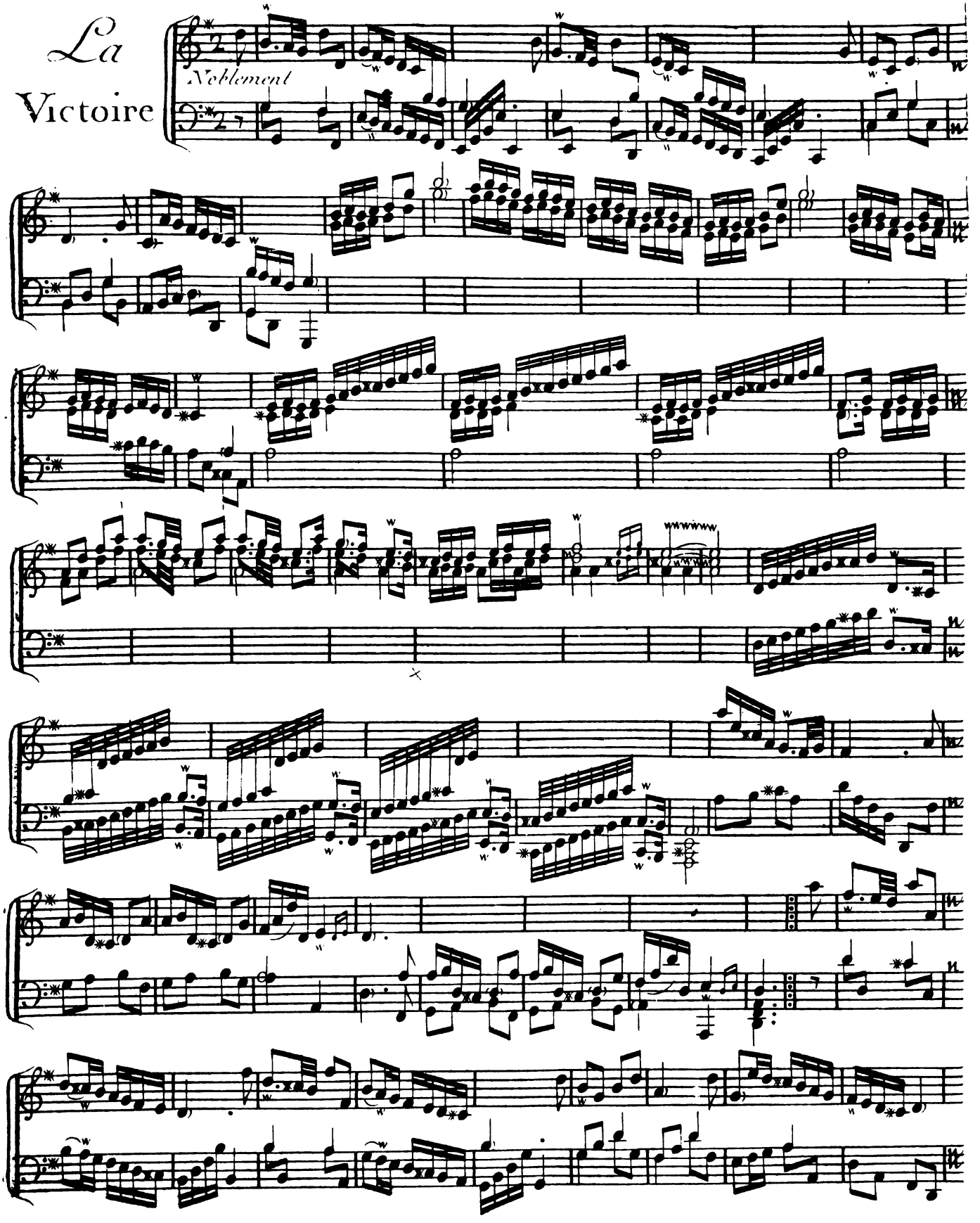

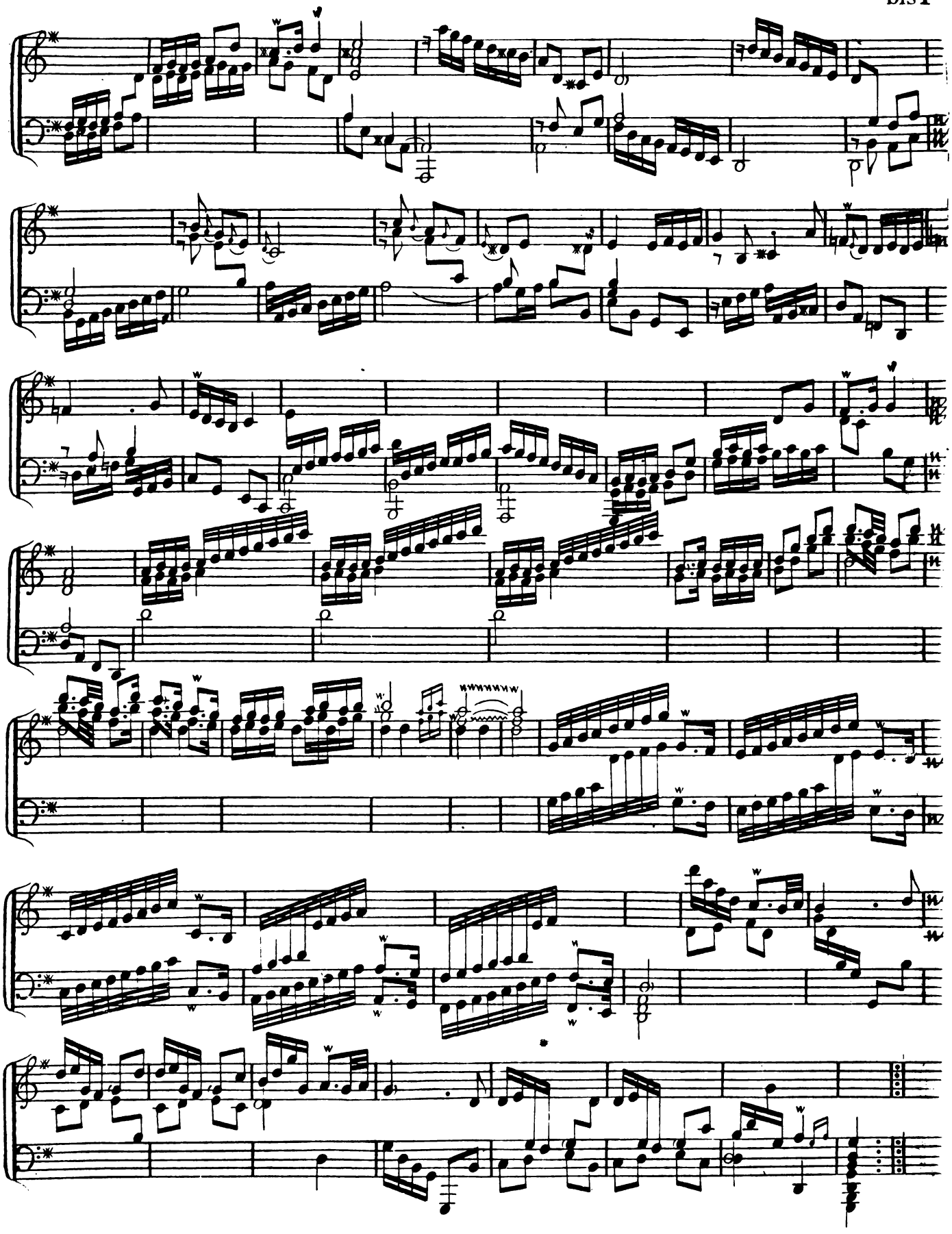

Allemande

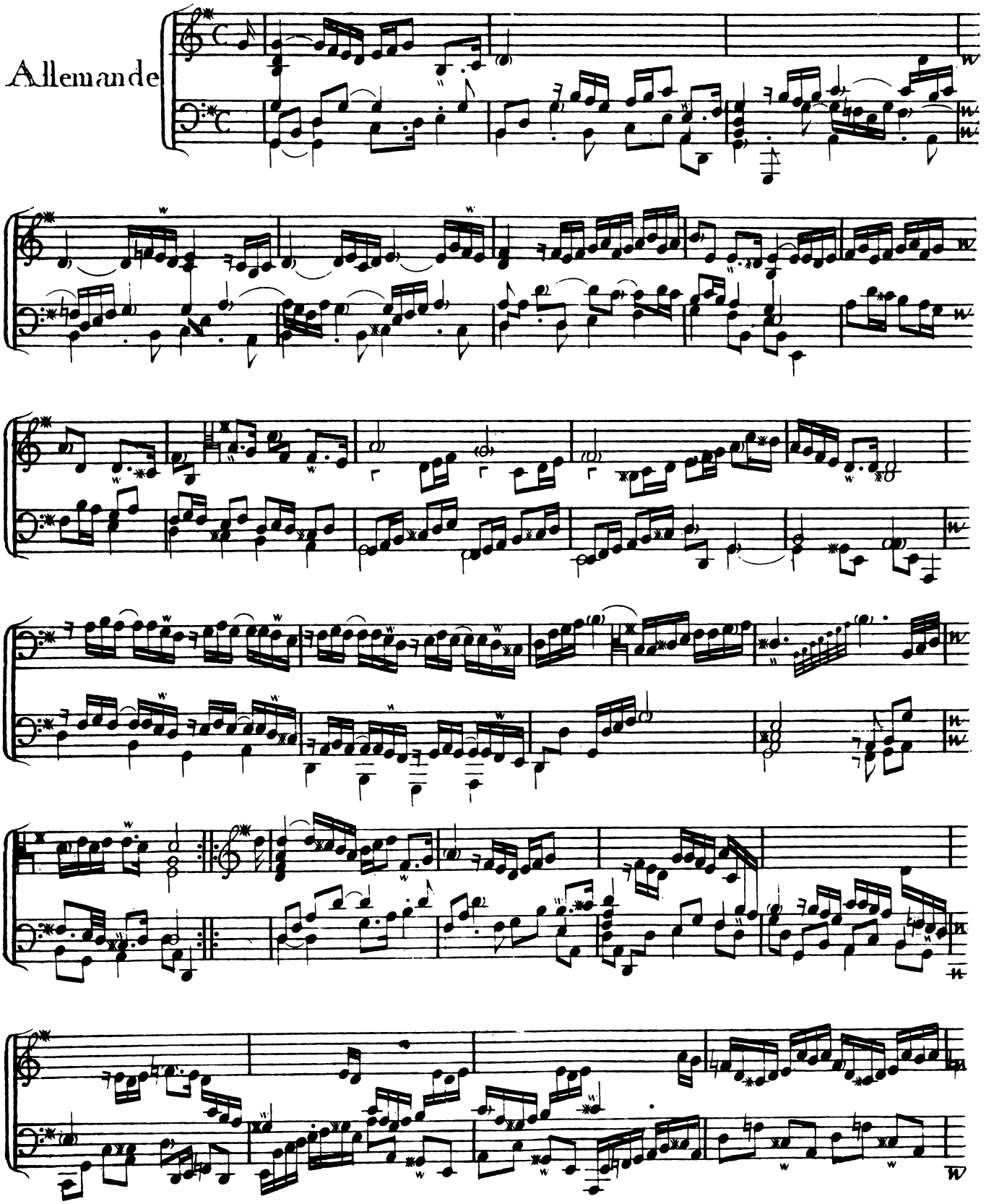

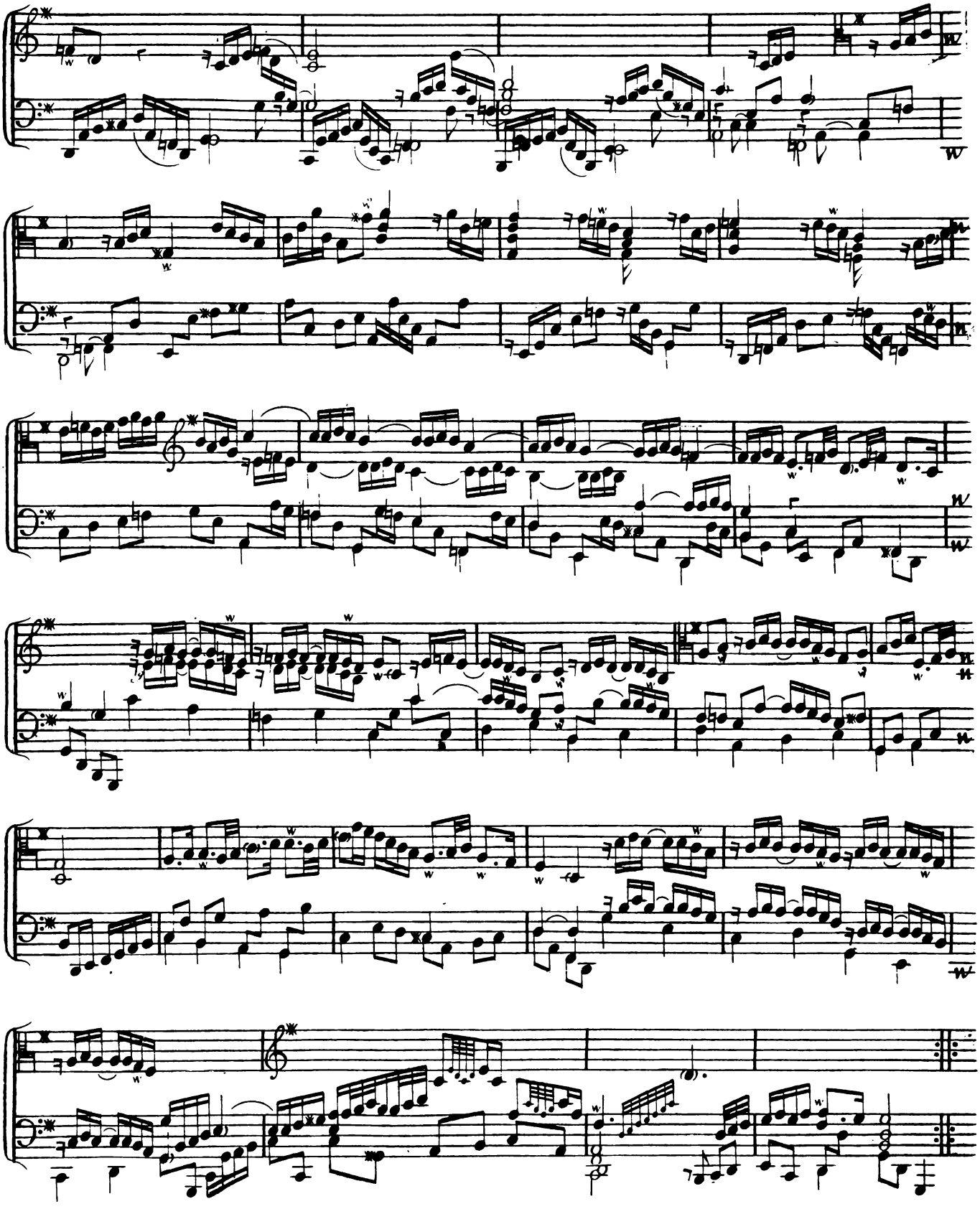

Courante.

La

De Croissy.

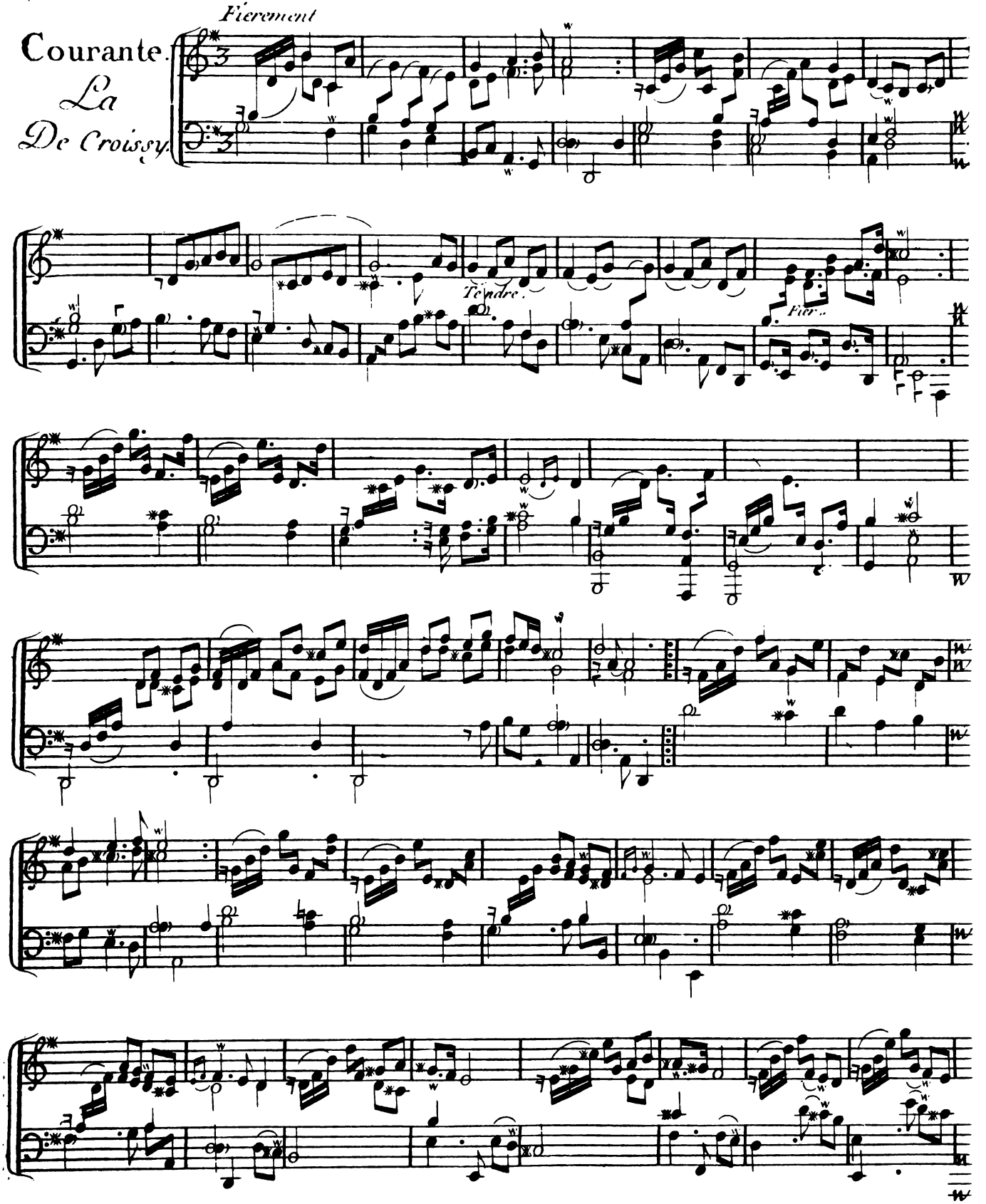

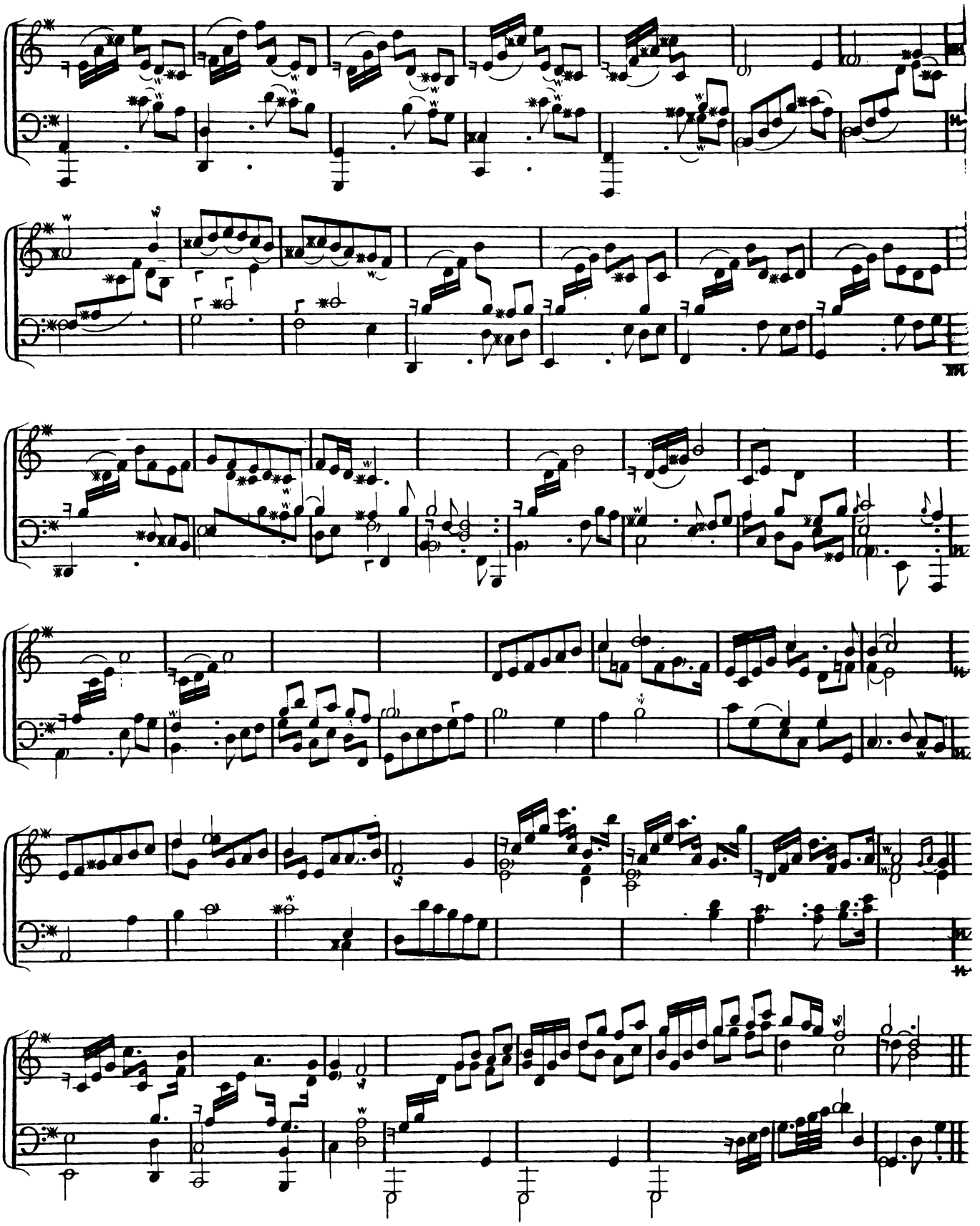

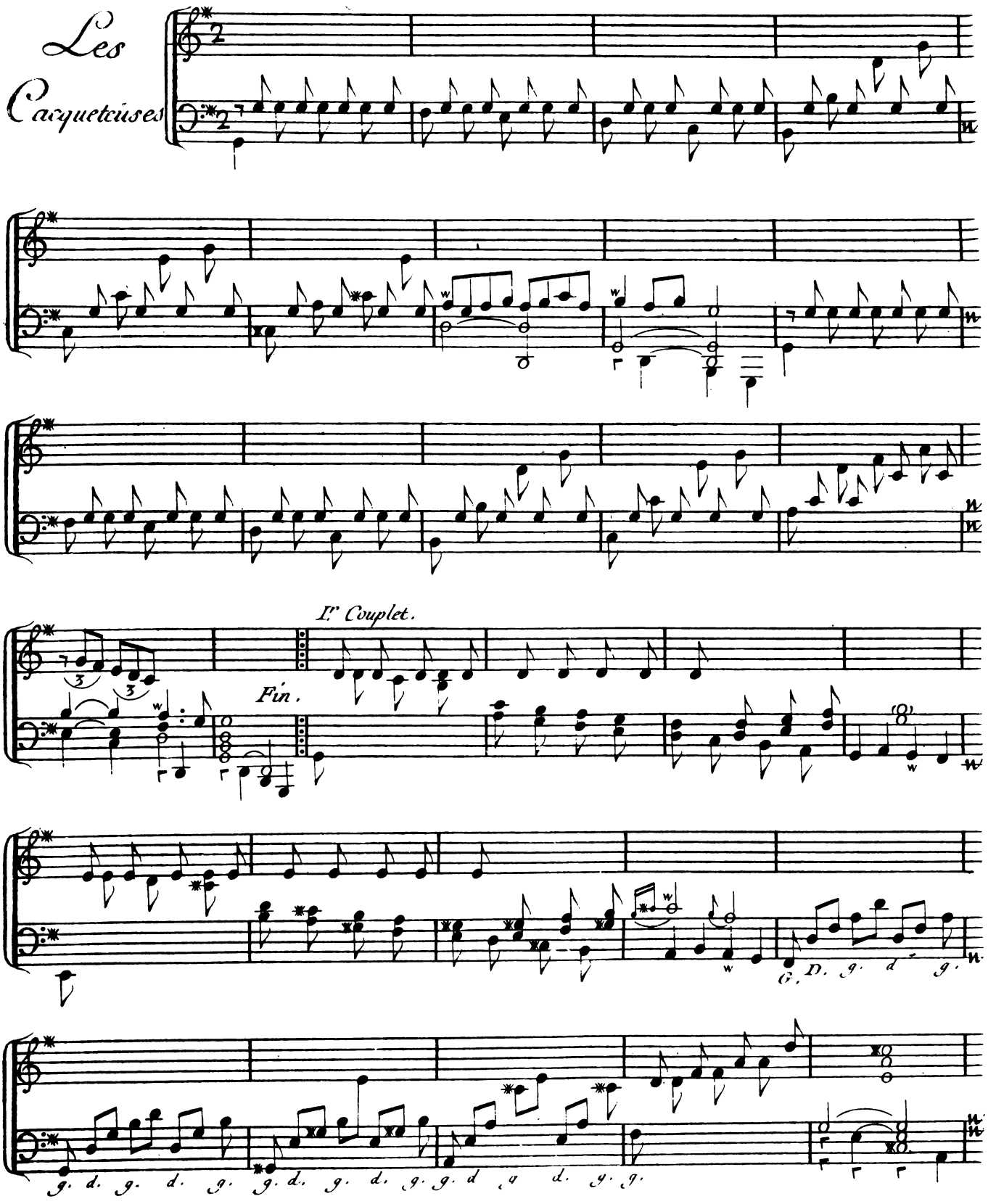
Les
Cacquetcuses
I.r Couplet.
Fin.
G. D. g. d g.
g. d. g. d. g. g. d. g. d. g. g. d g d. g. g.

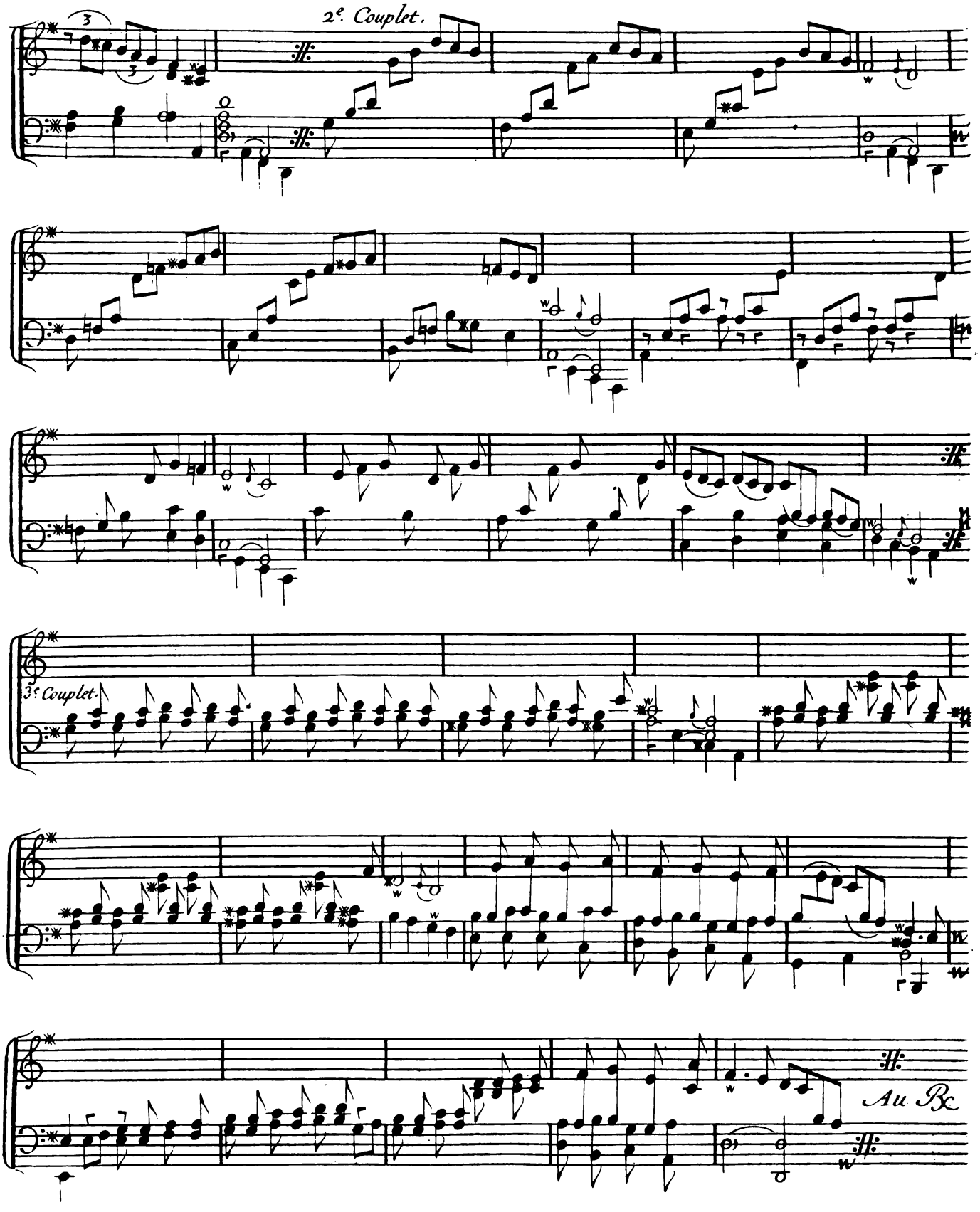
2e. Couplet.
3e. Couplet.
Au Rx

La Grégoure.

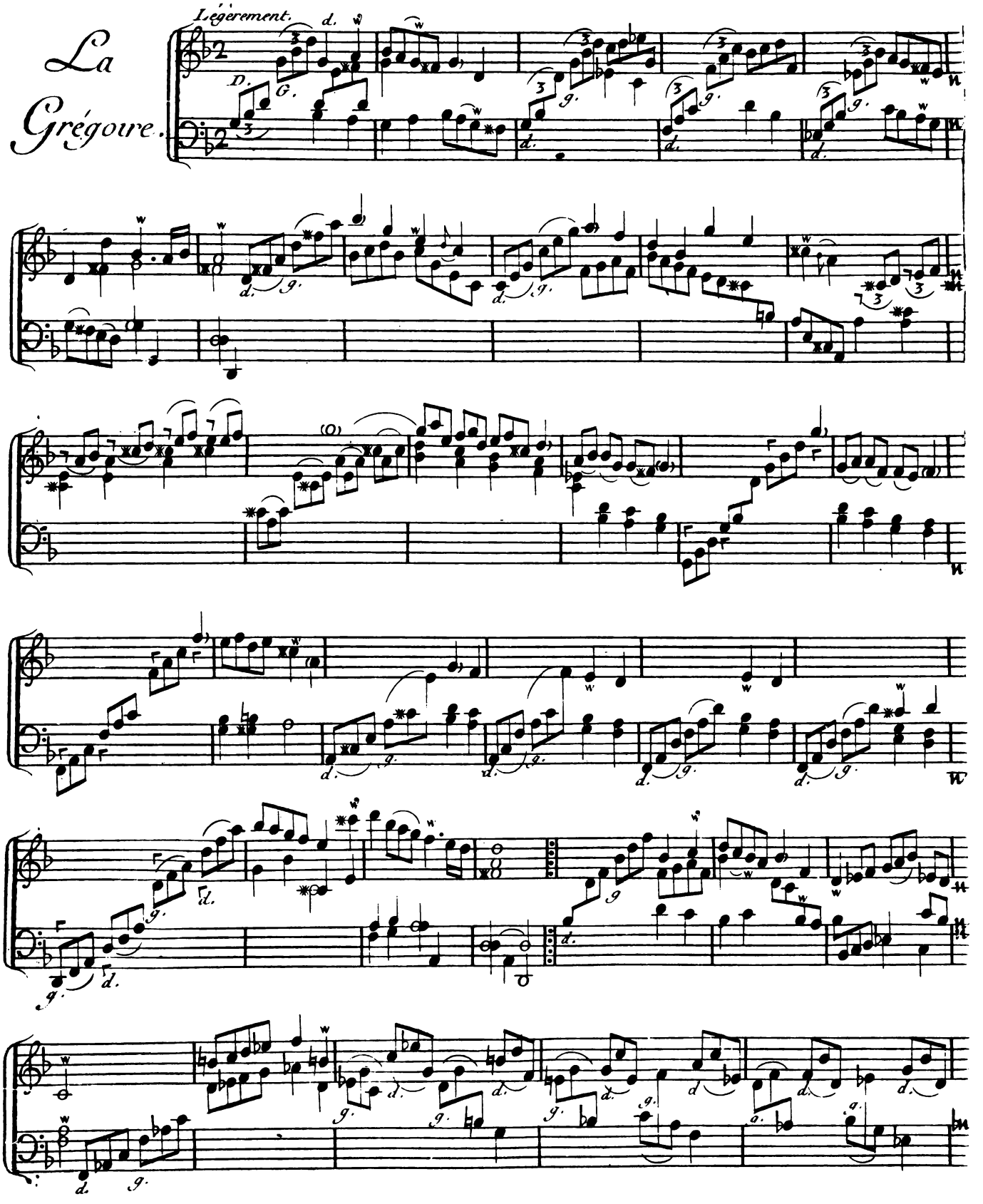

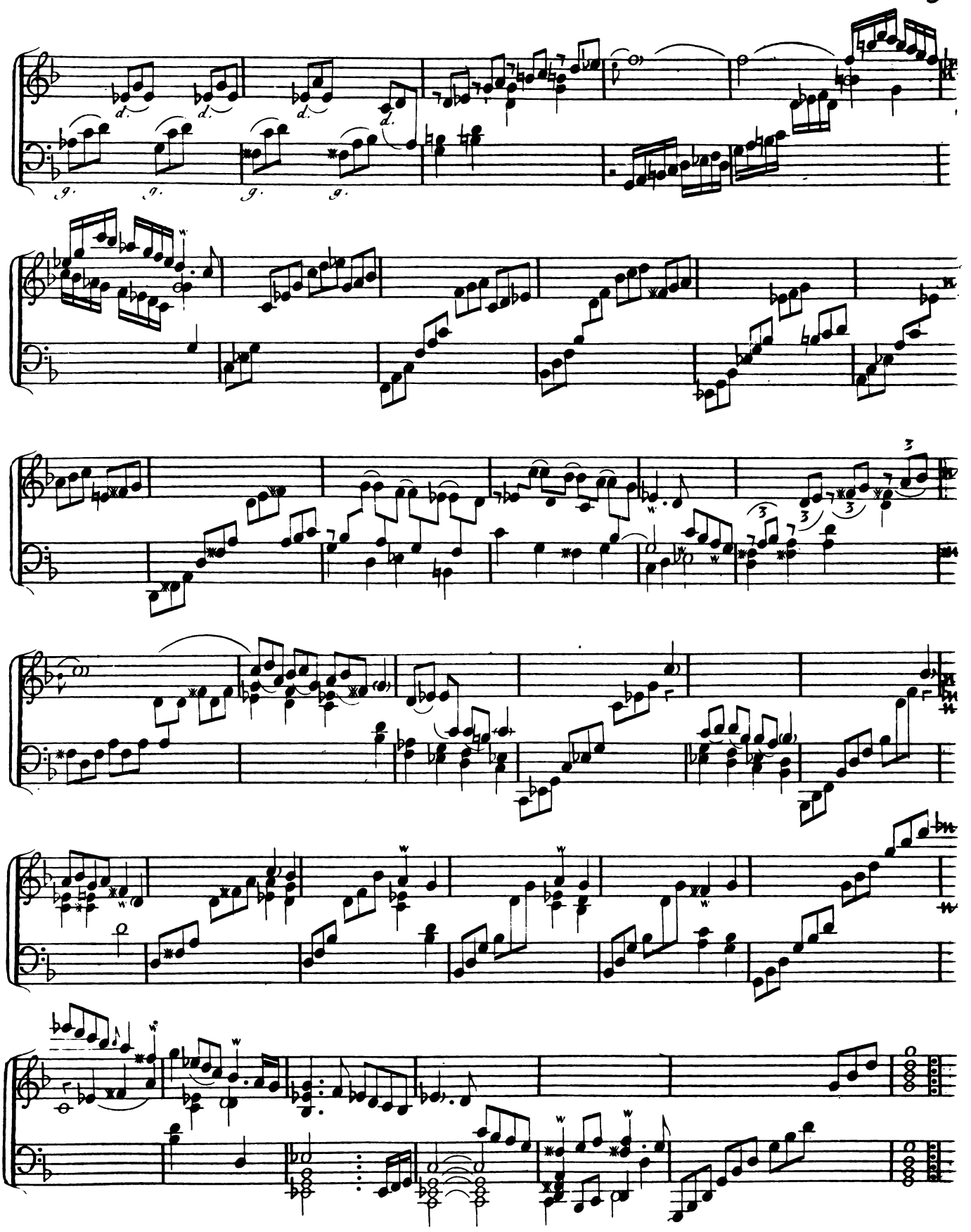

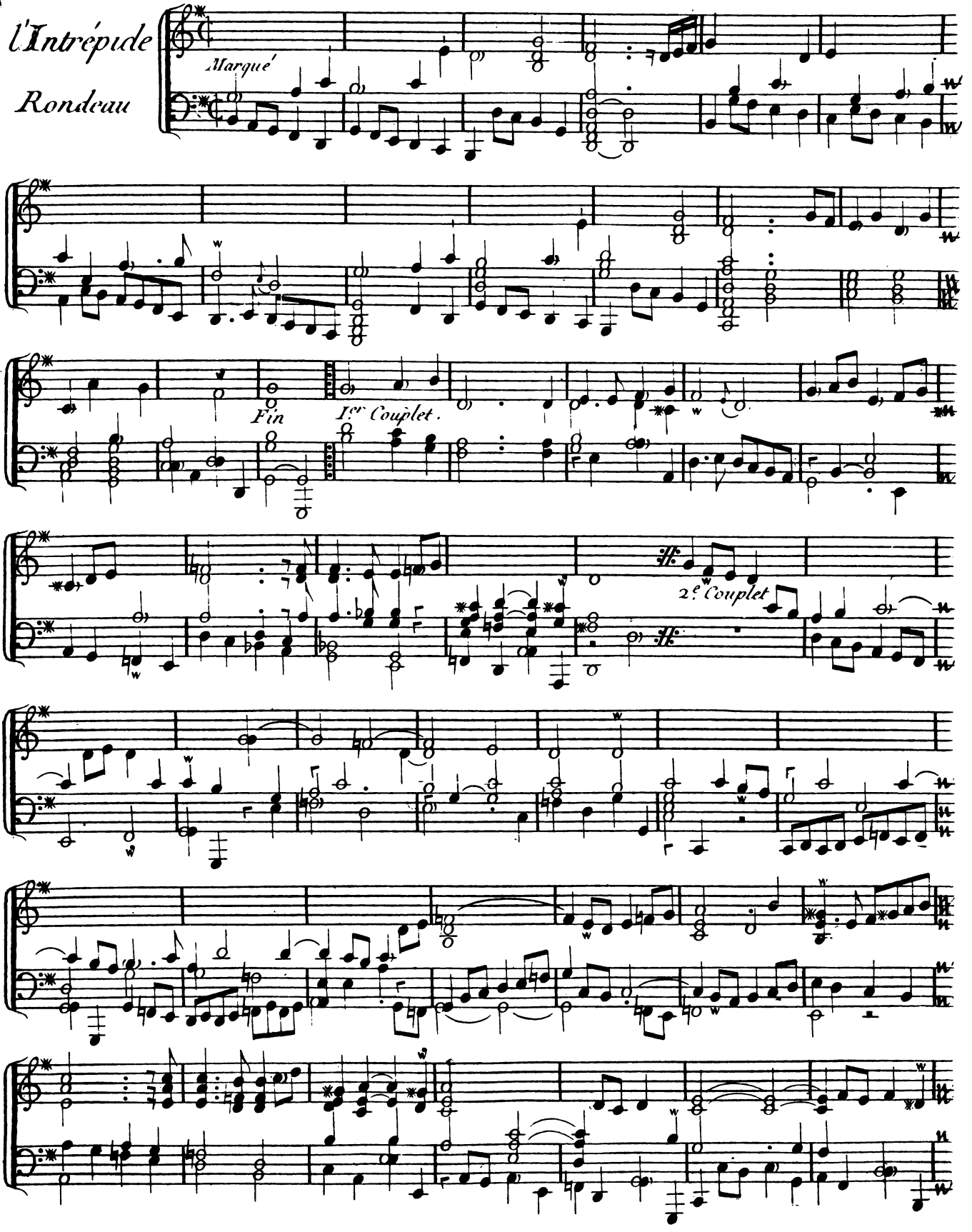
l'Intrépide
Rondeau
Marqué
Fin
Ier Couplet.
2e Couplet

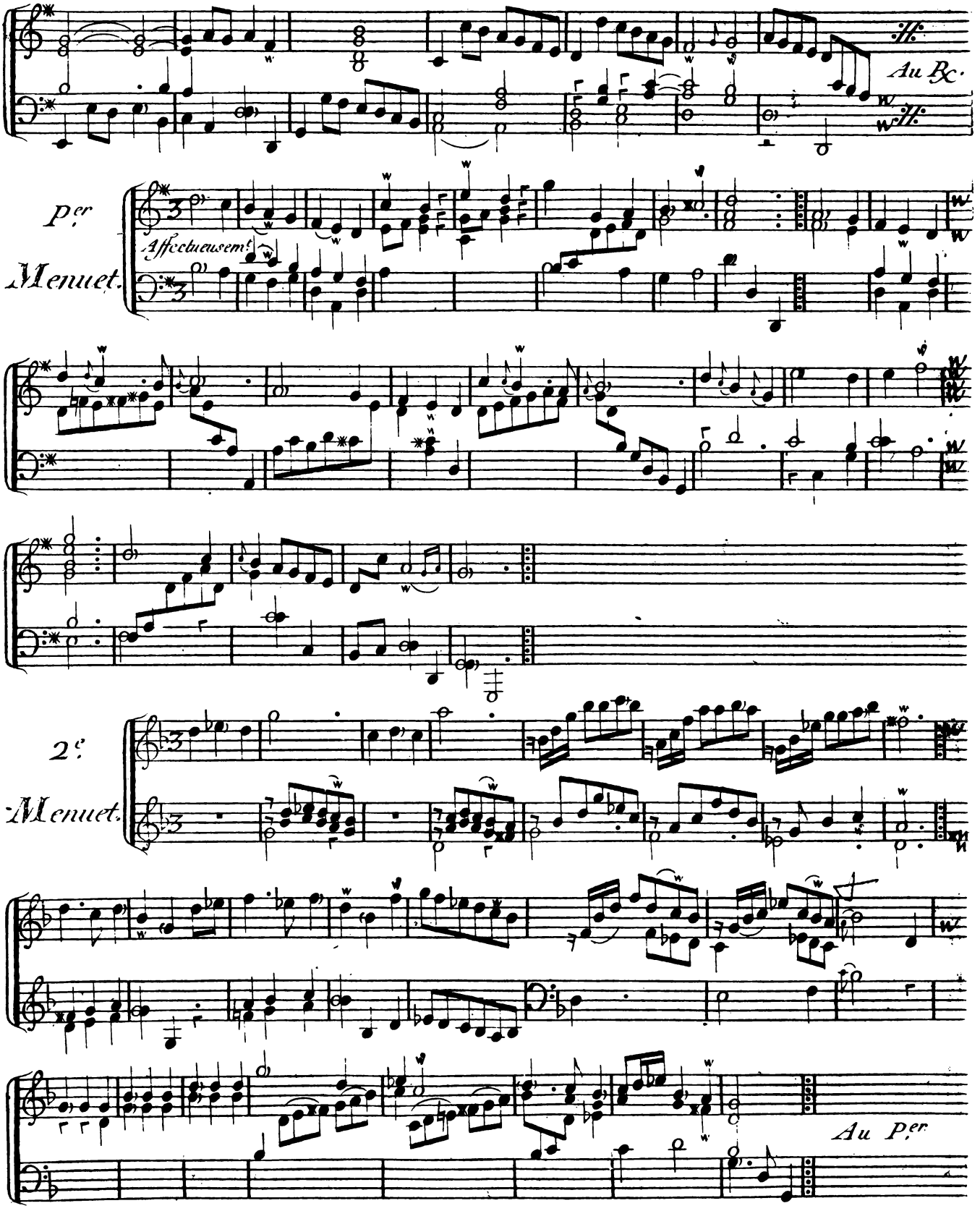
Au Rx.
Per.
Menuet.
Affectueusem.
2e.
Menuet.
Au Per.

l'Arlequine
ou
la Adam.

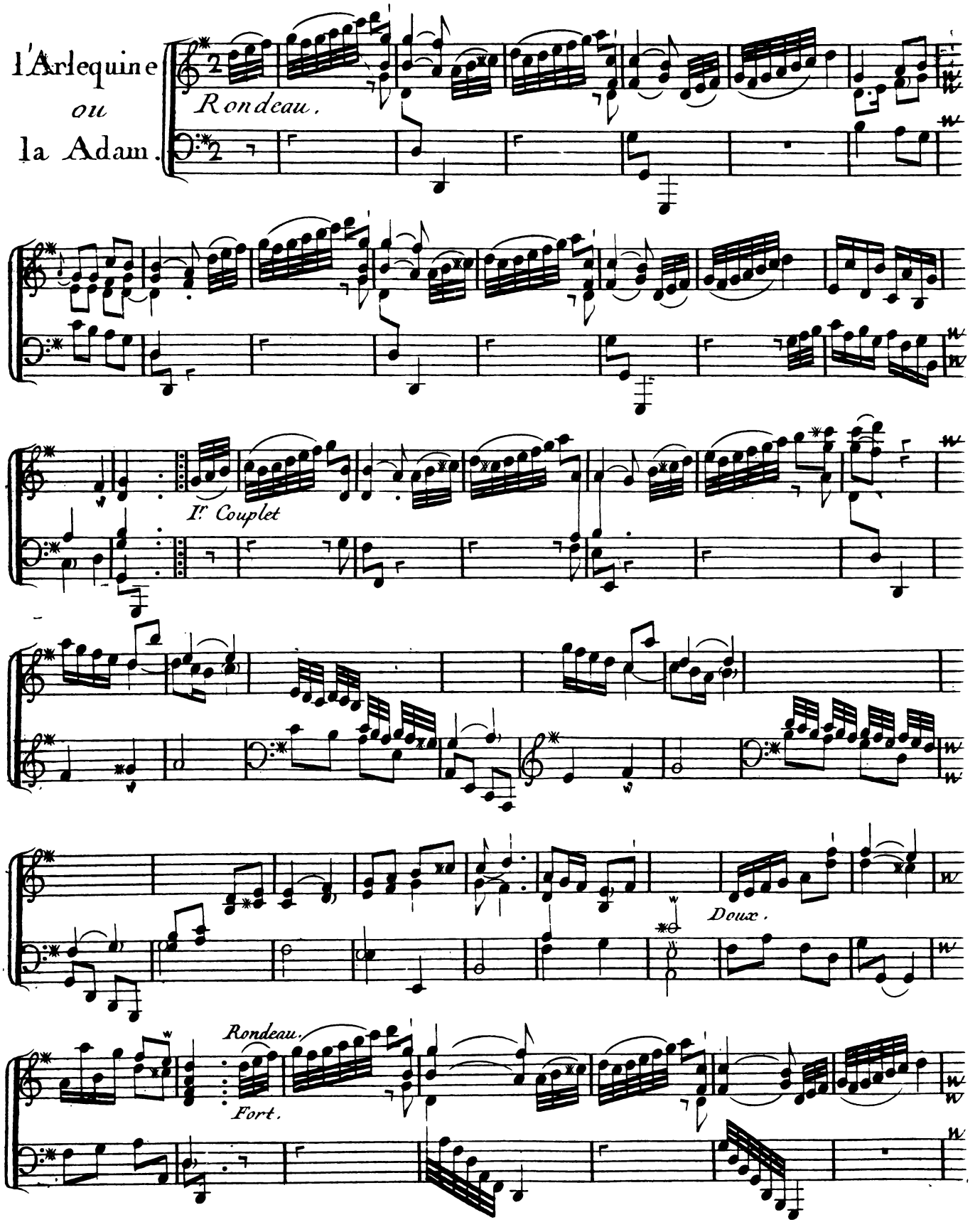

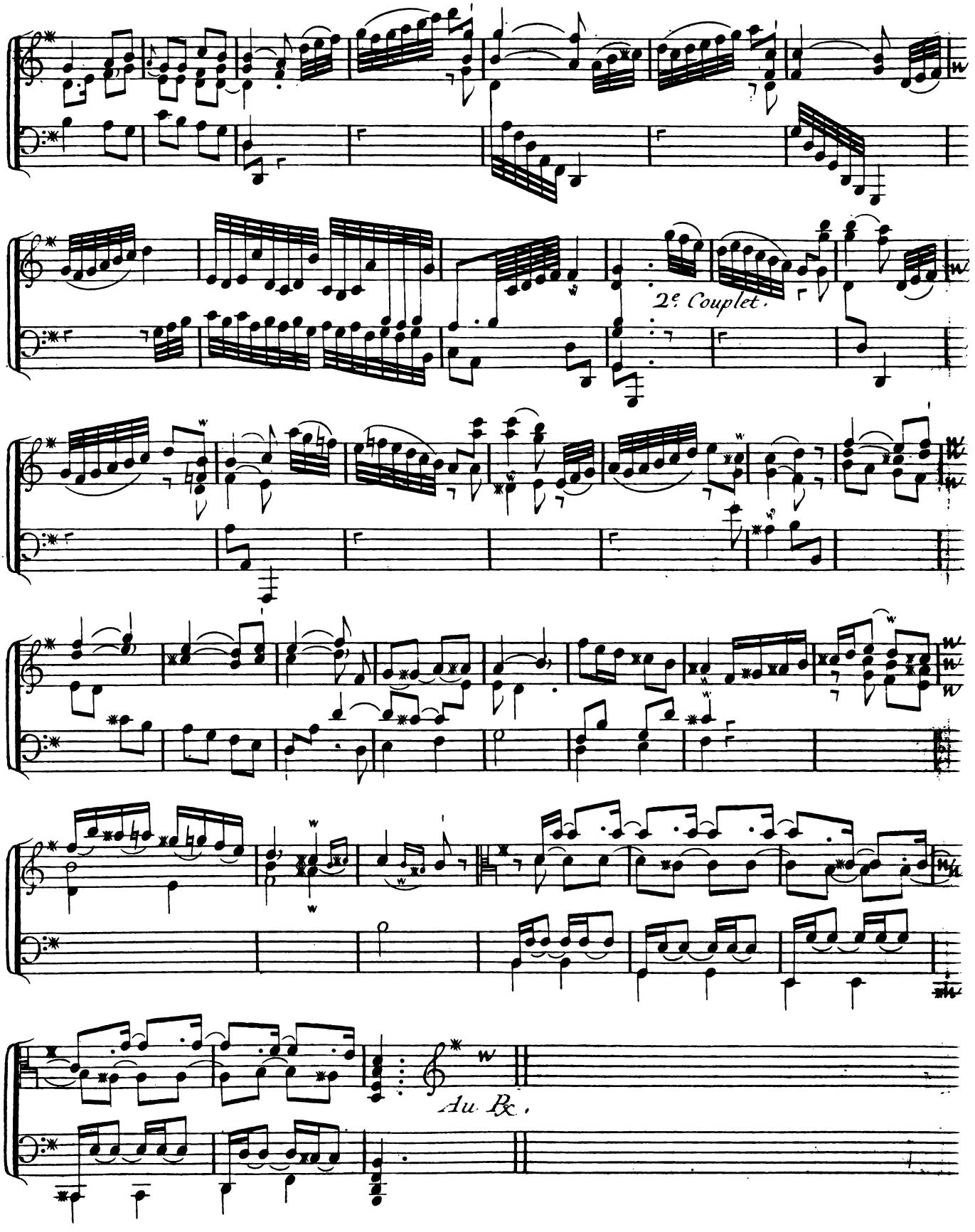
2e Couplet.
Au Rx.

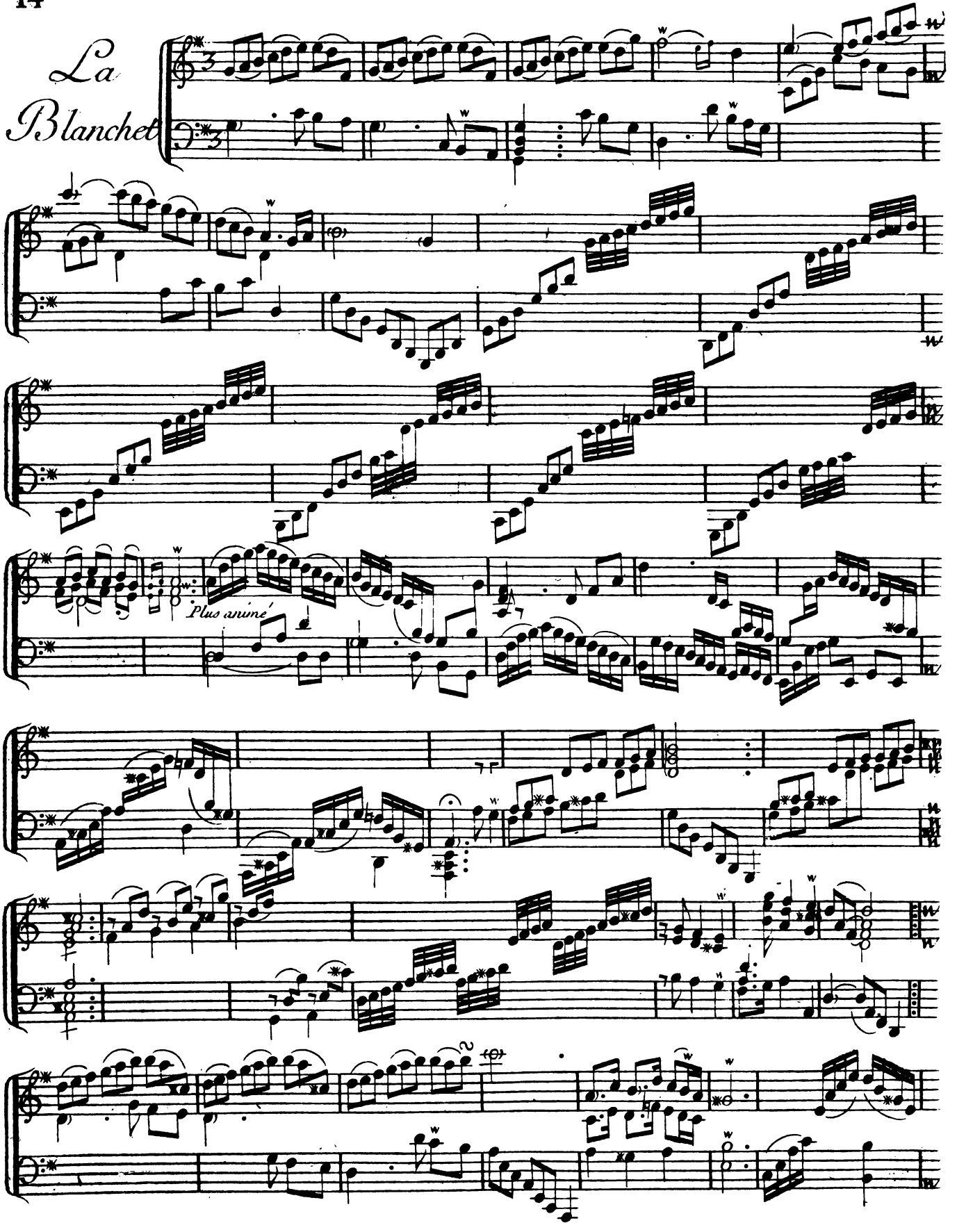
La
Blanchet
Plus animé

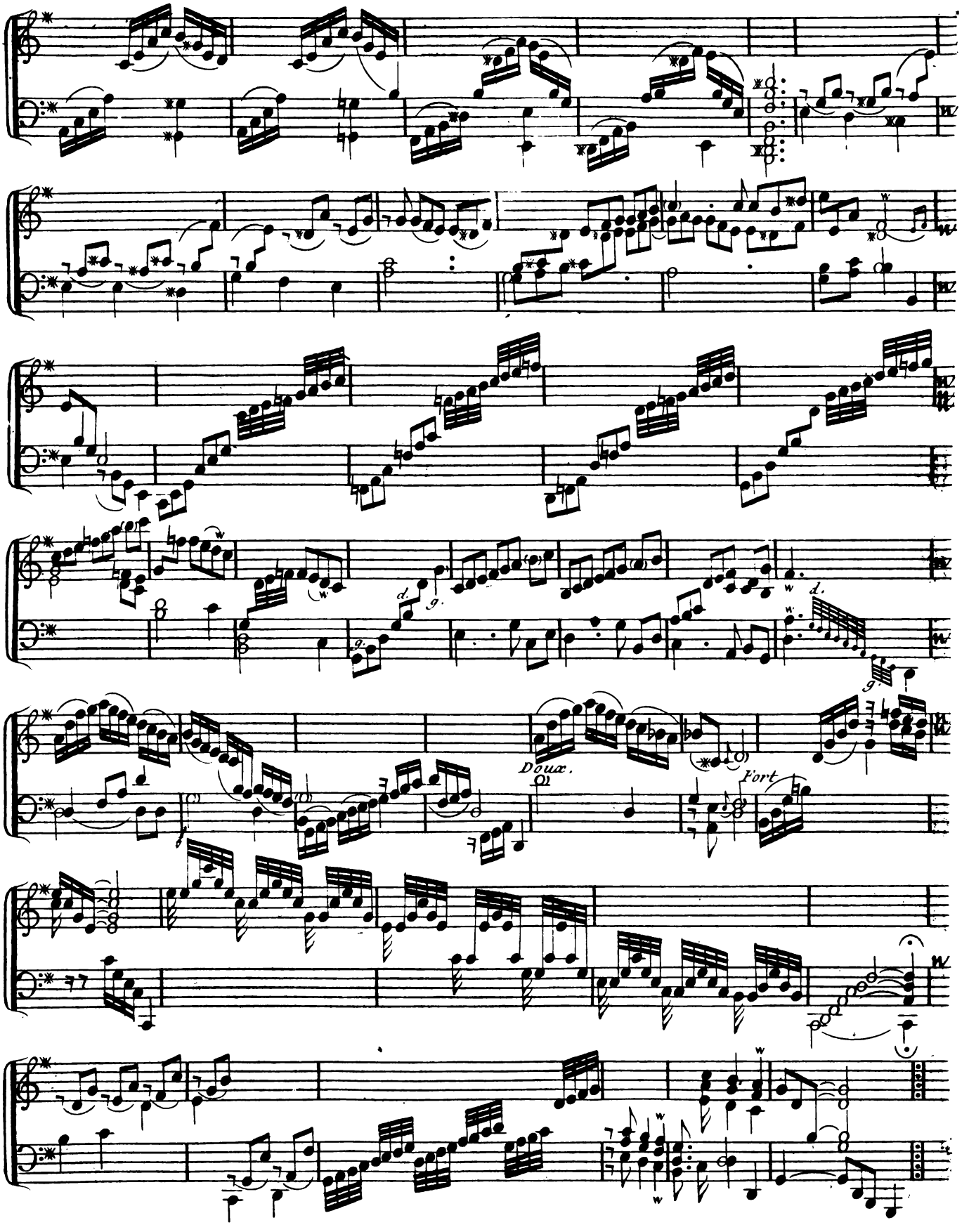
Doux.
Fort

La

, de Boisgelou.

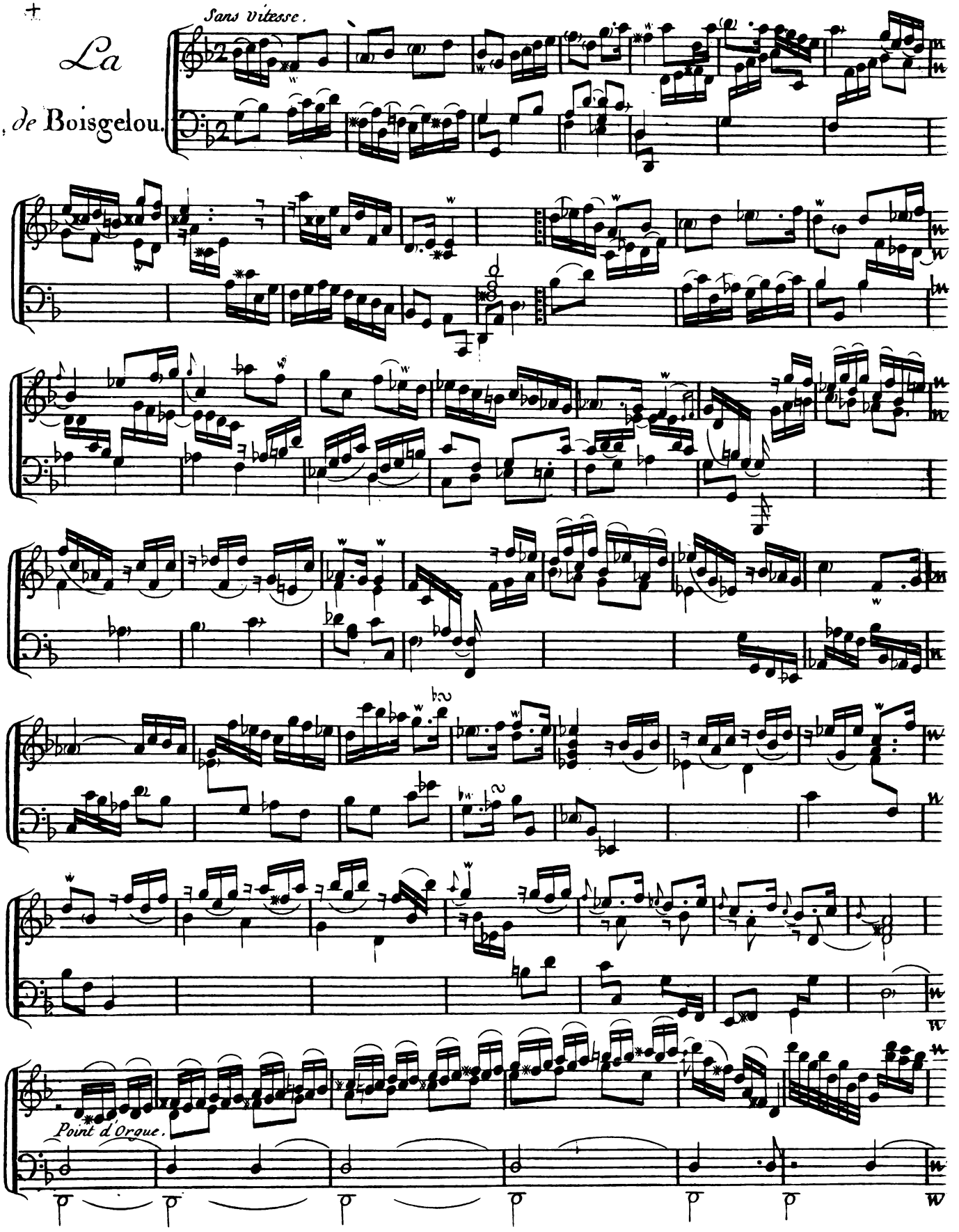

La Foucquet.

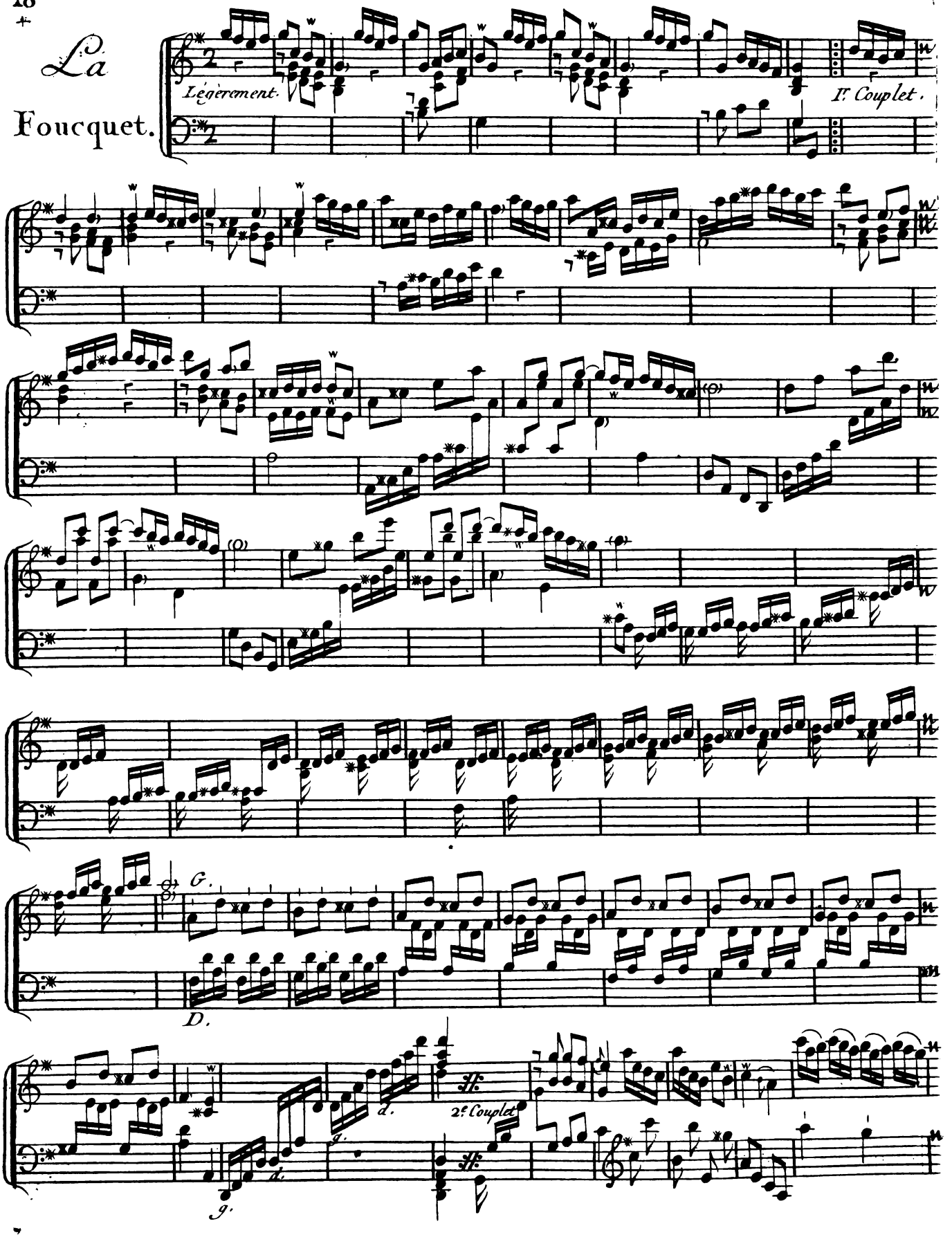

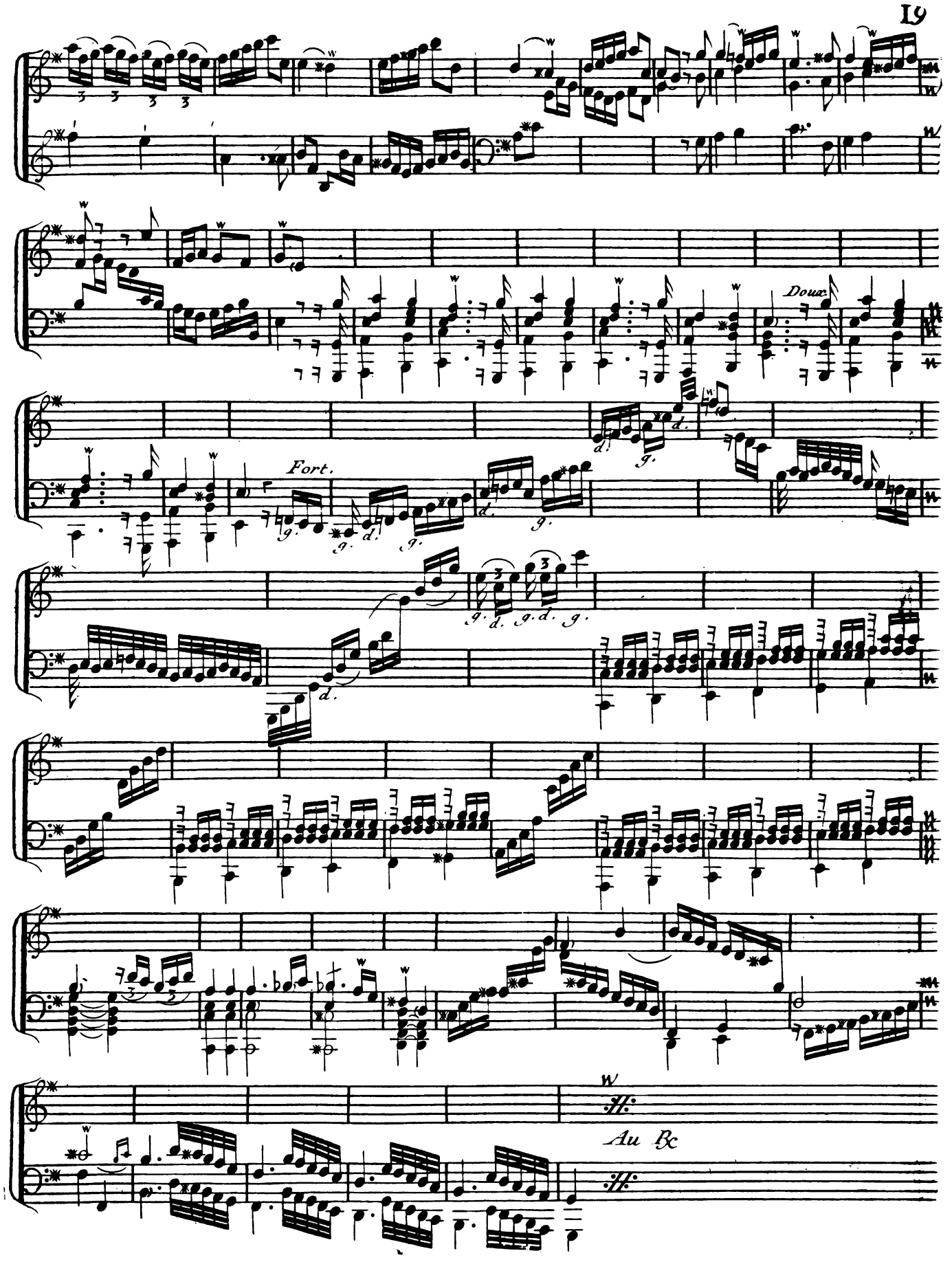
Doux.
Fort.
Au Bx

La Semillante, ou la Joly.

Légèrement.

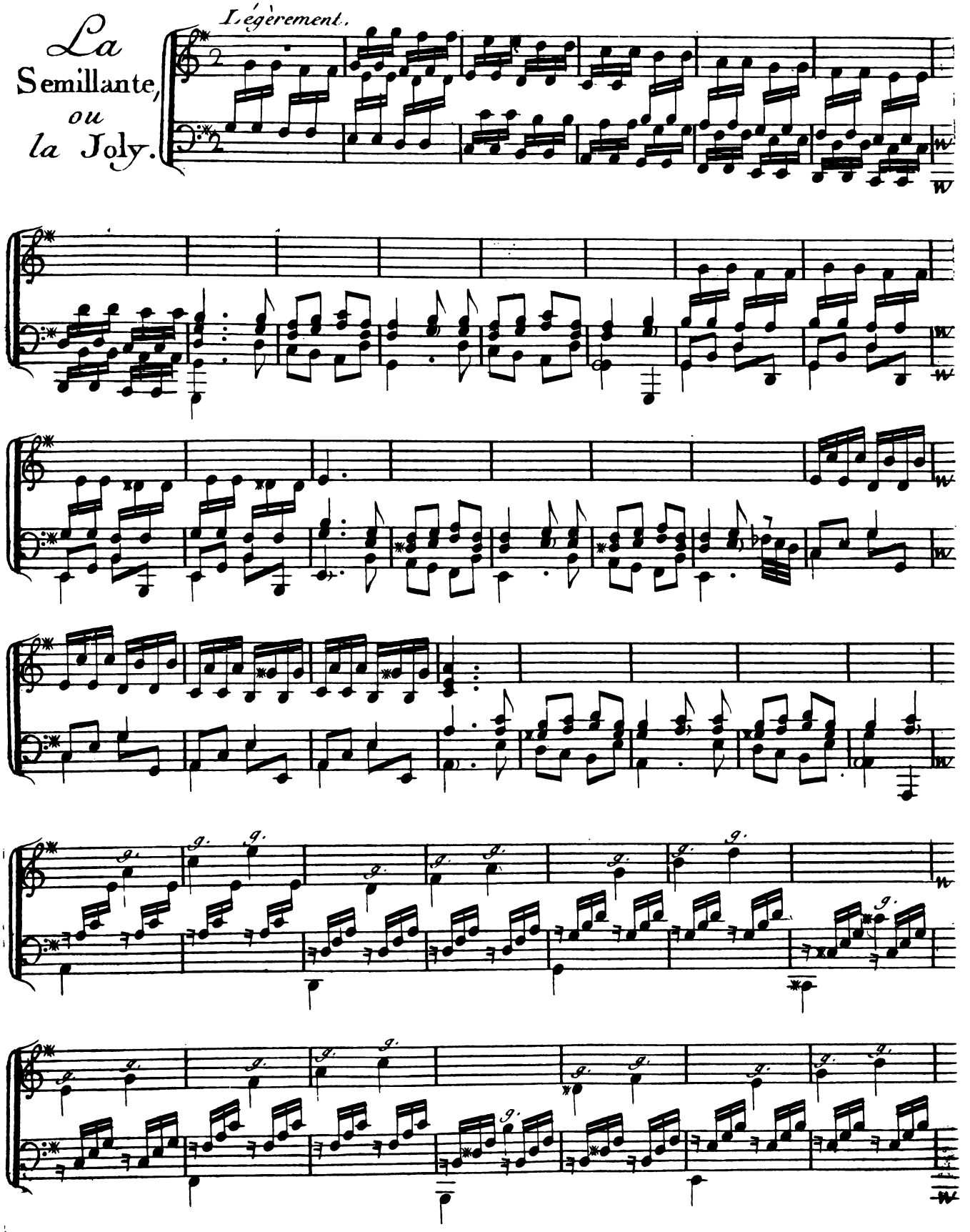

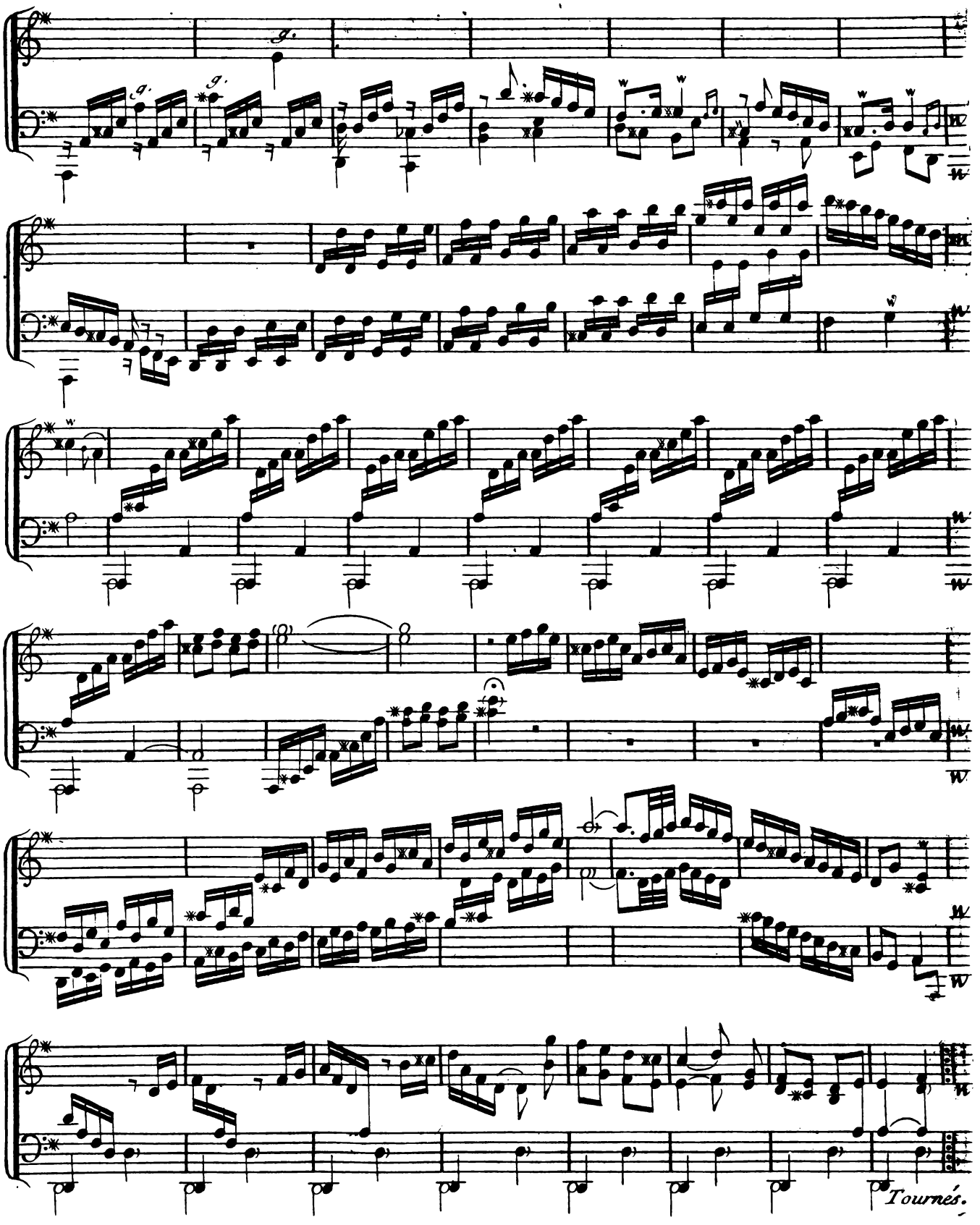
Tournés.

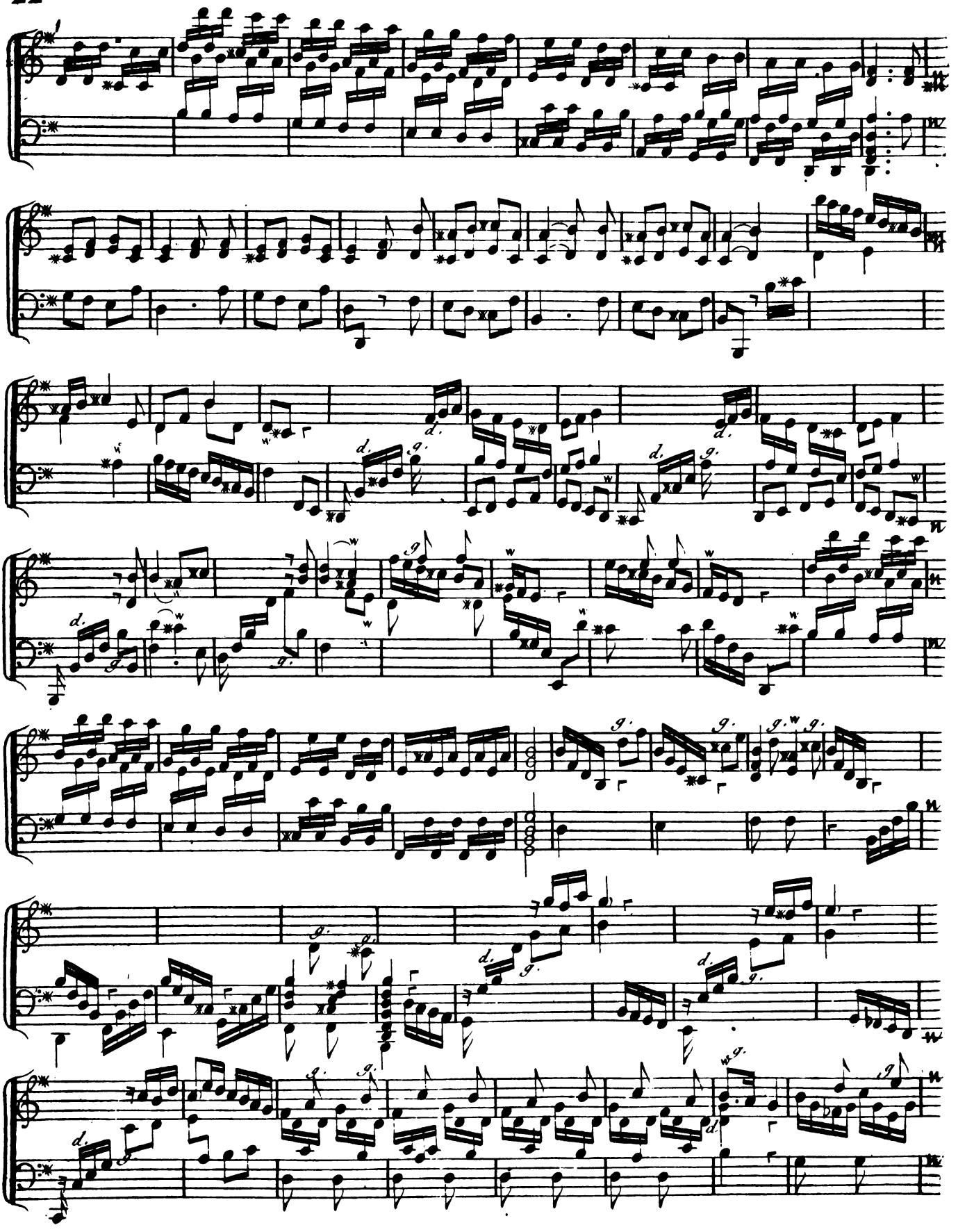

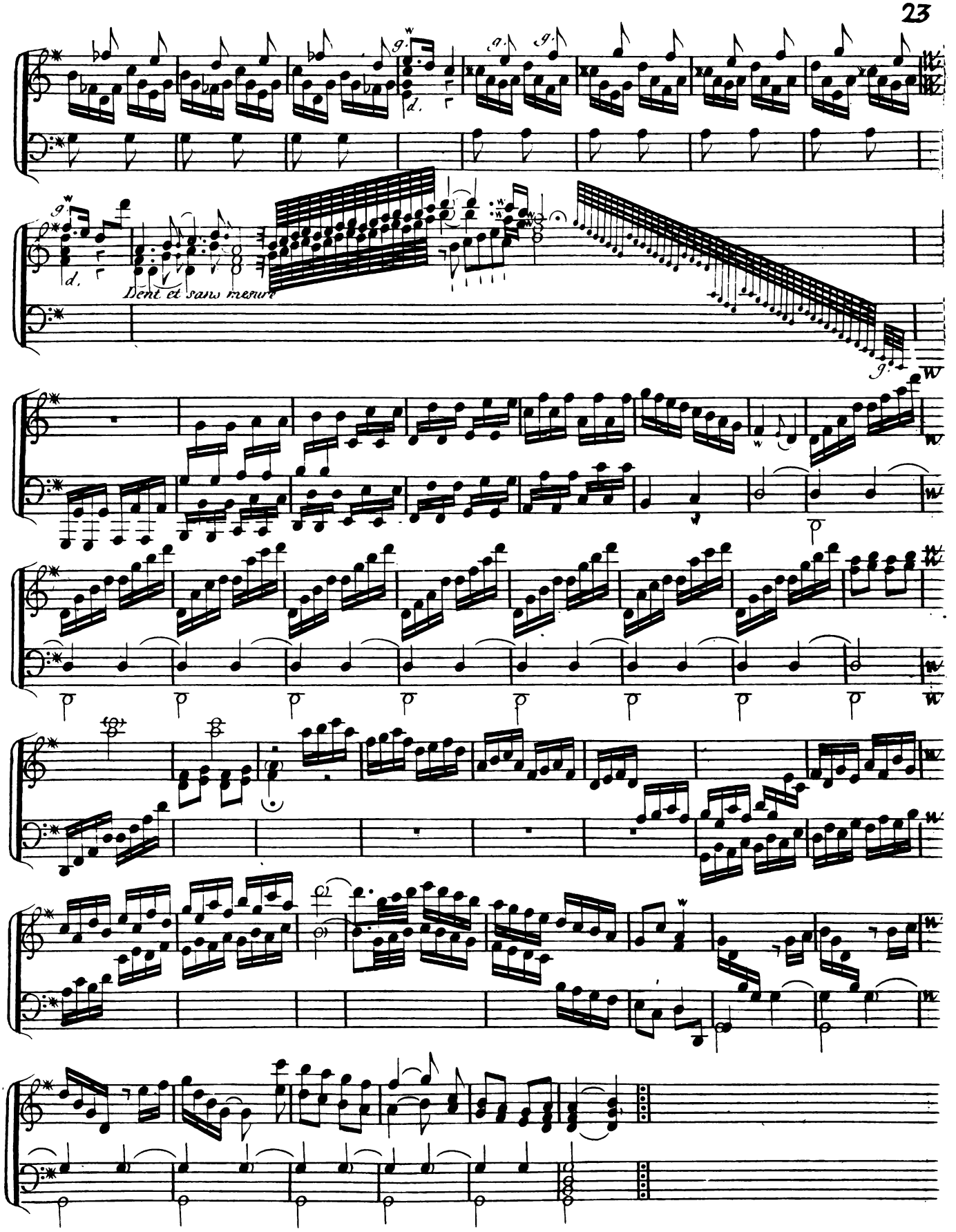
Dent et sans mesure

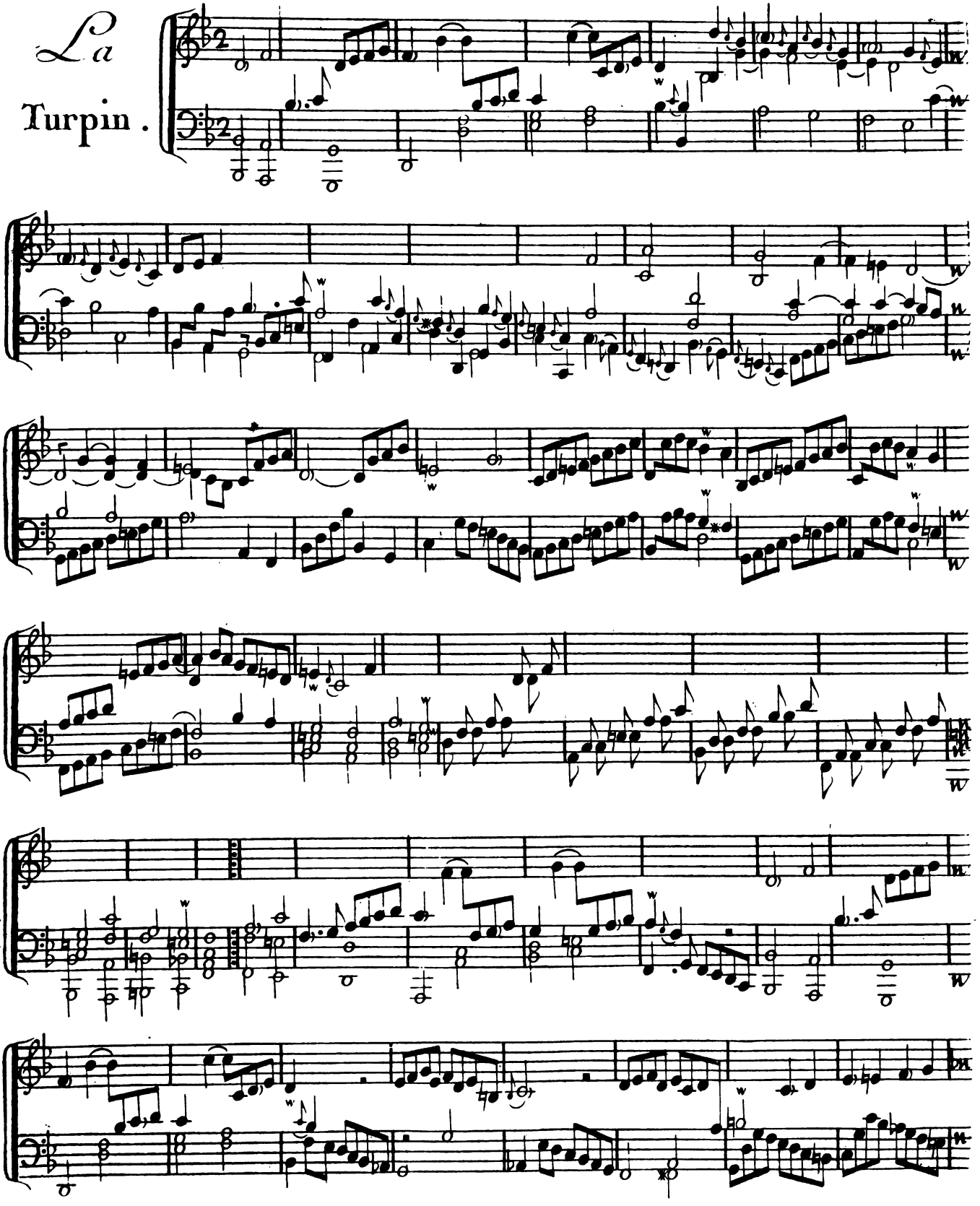
La
Turpin.

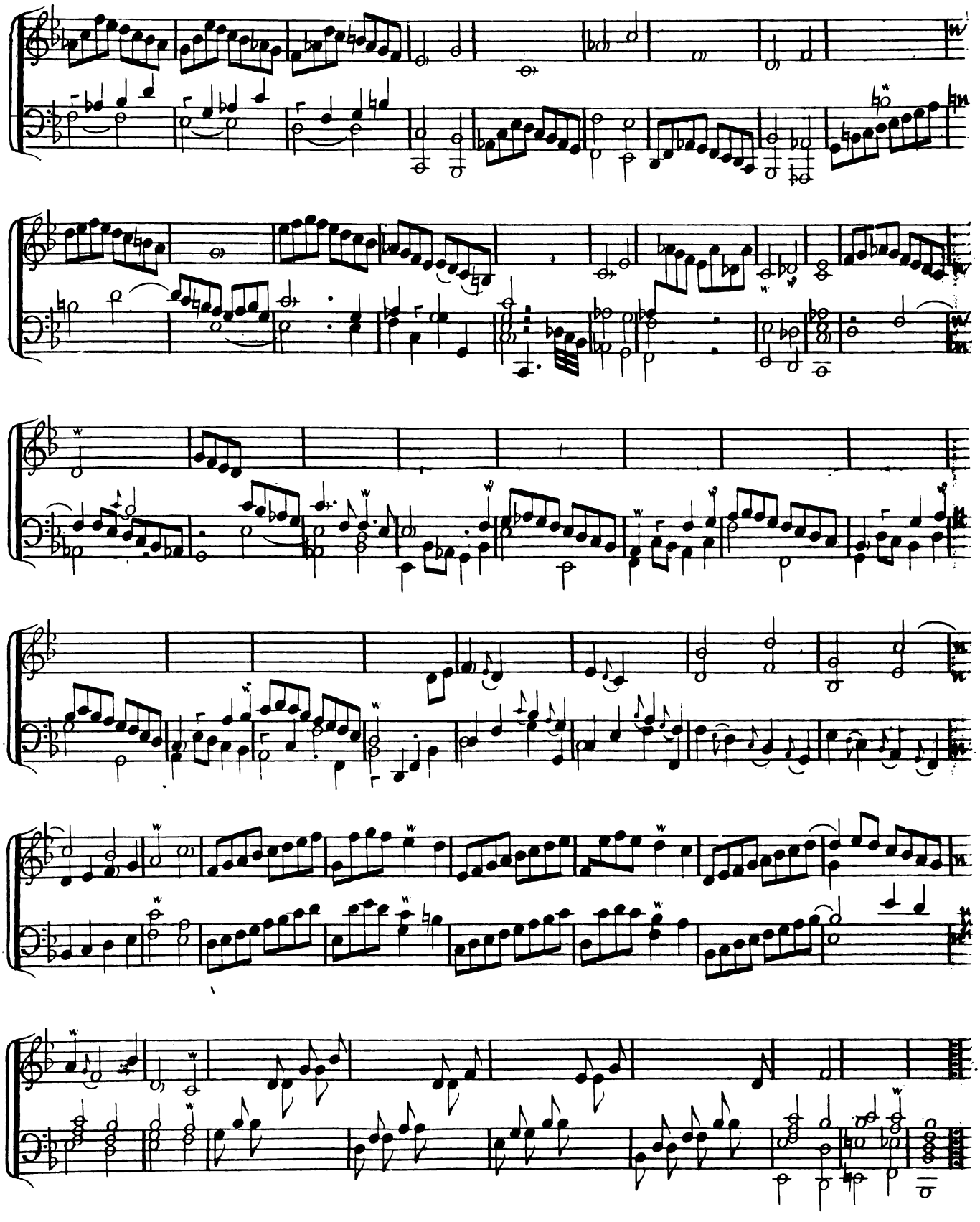

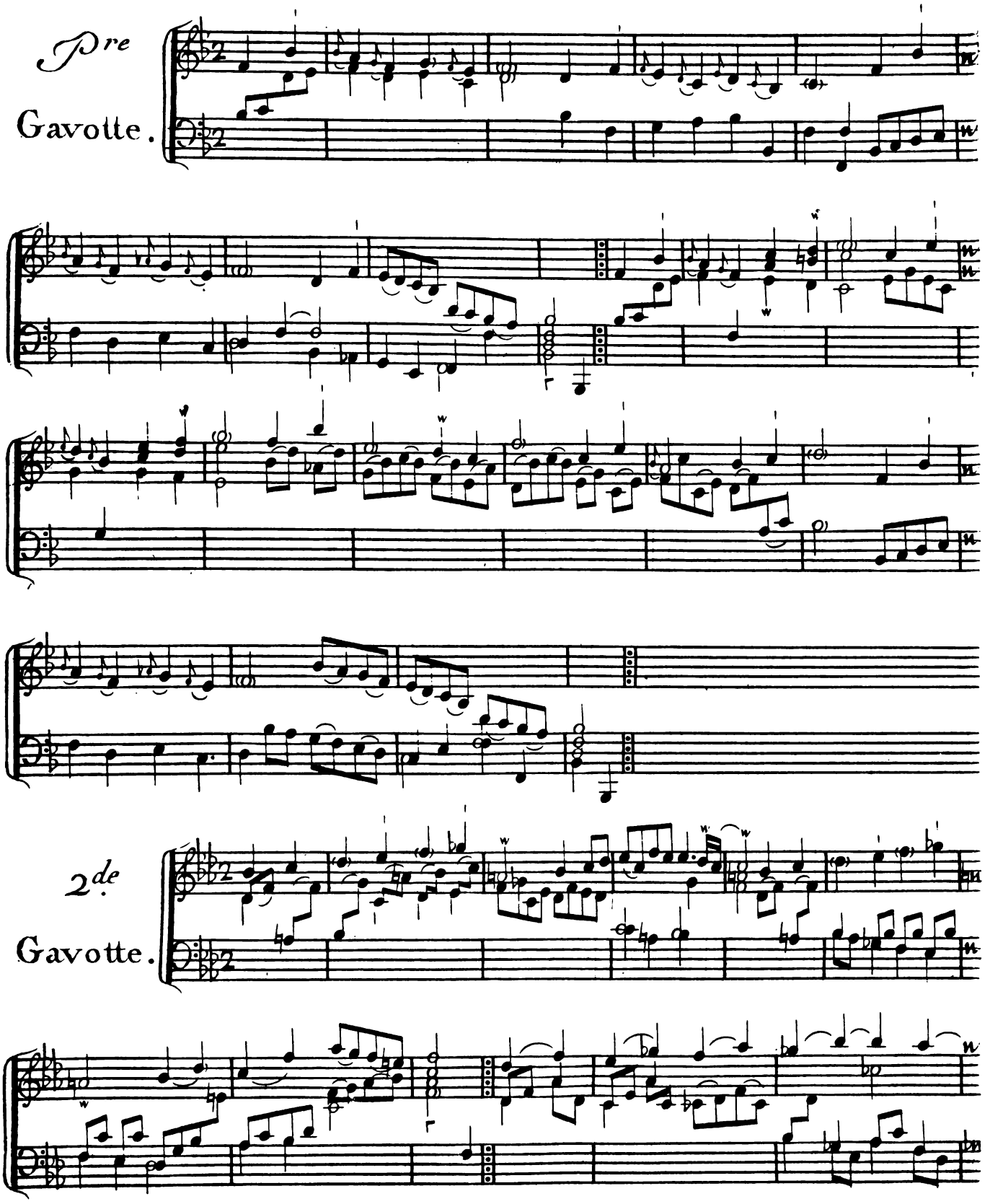
Pre
Gavotte.
2de
Gavotte.

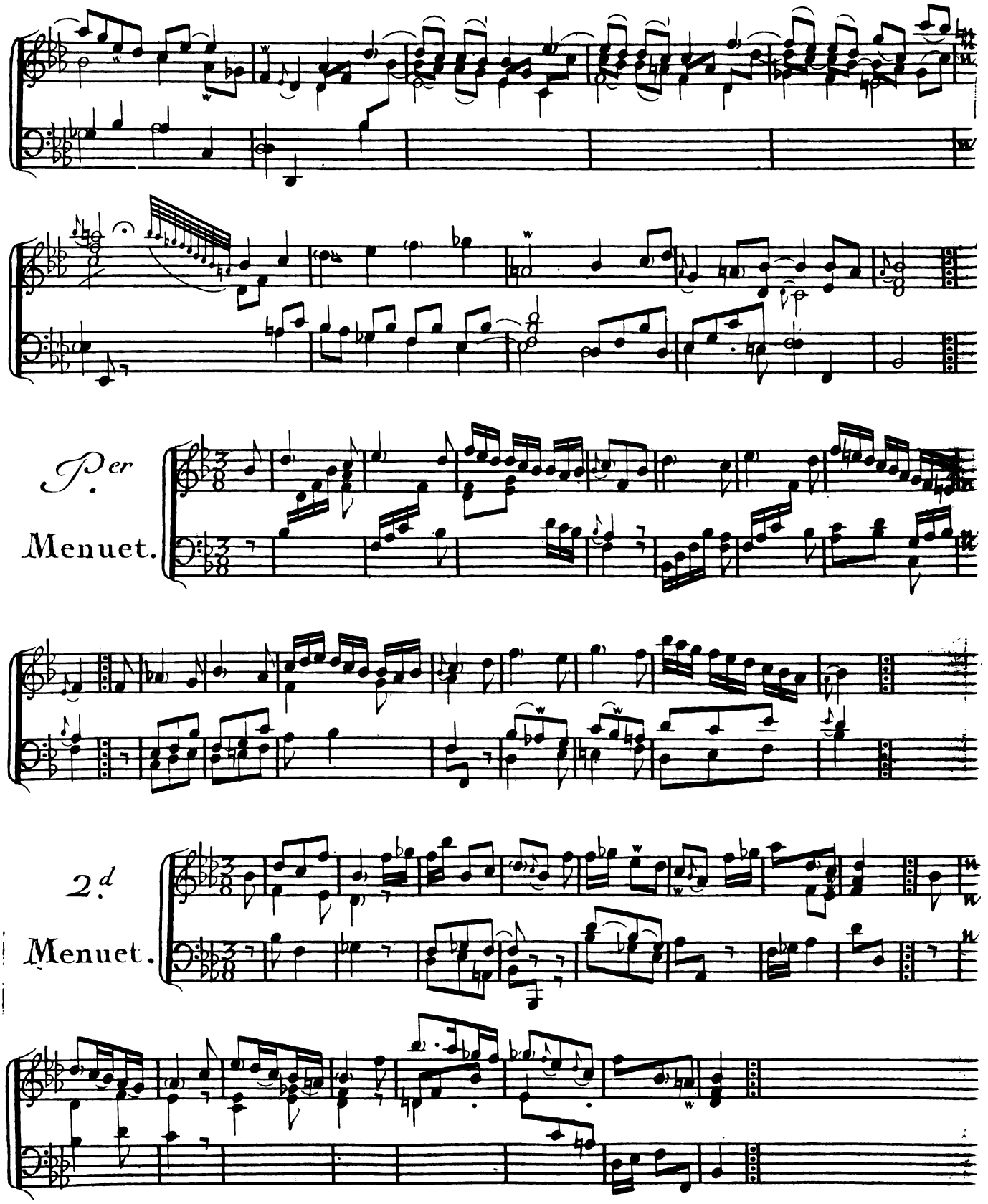
1.er
Menuet.
2.d
Menuet.

La du Breüil

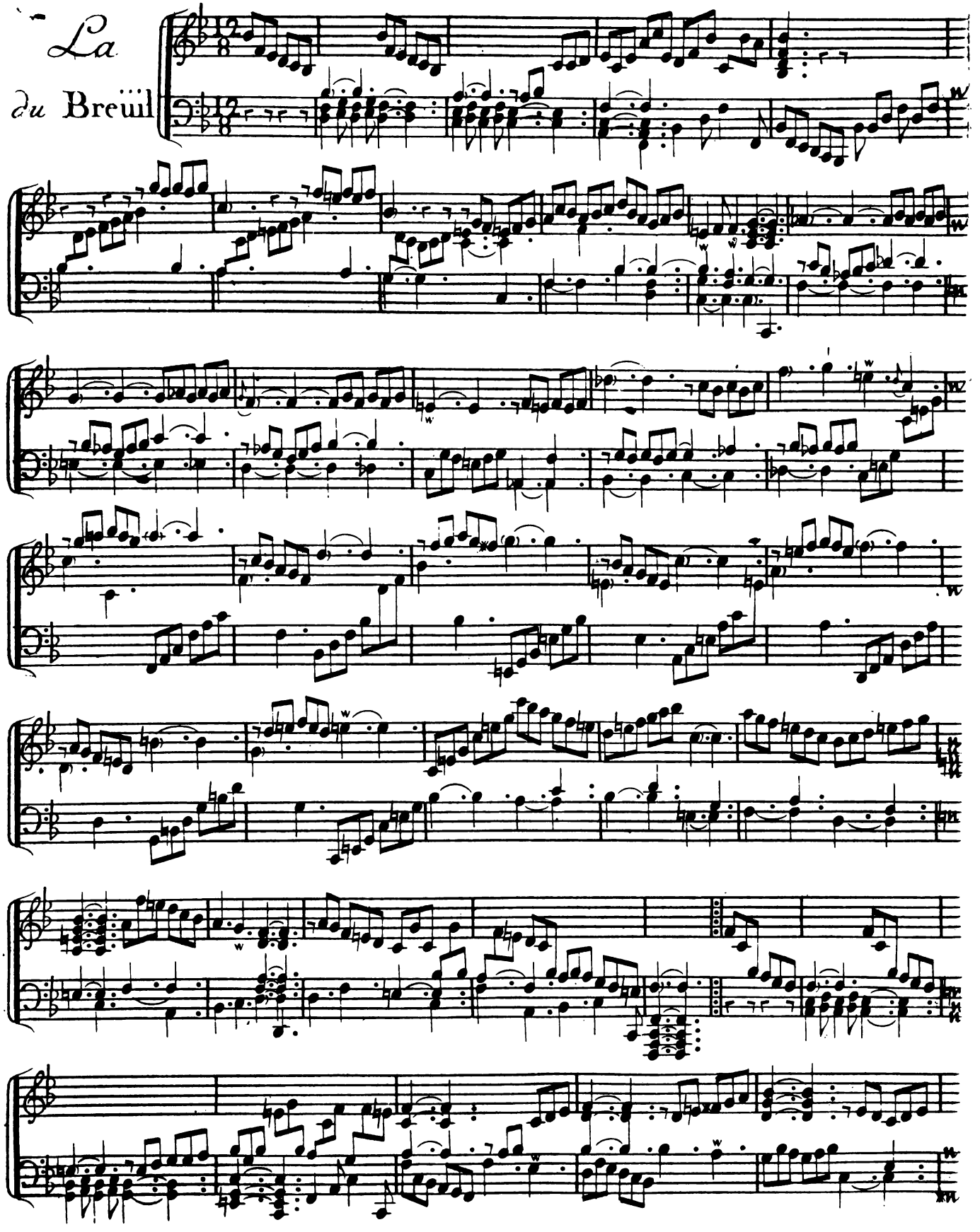

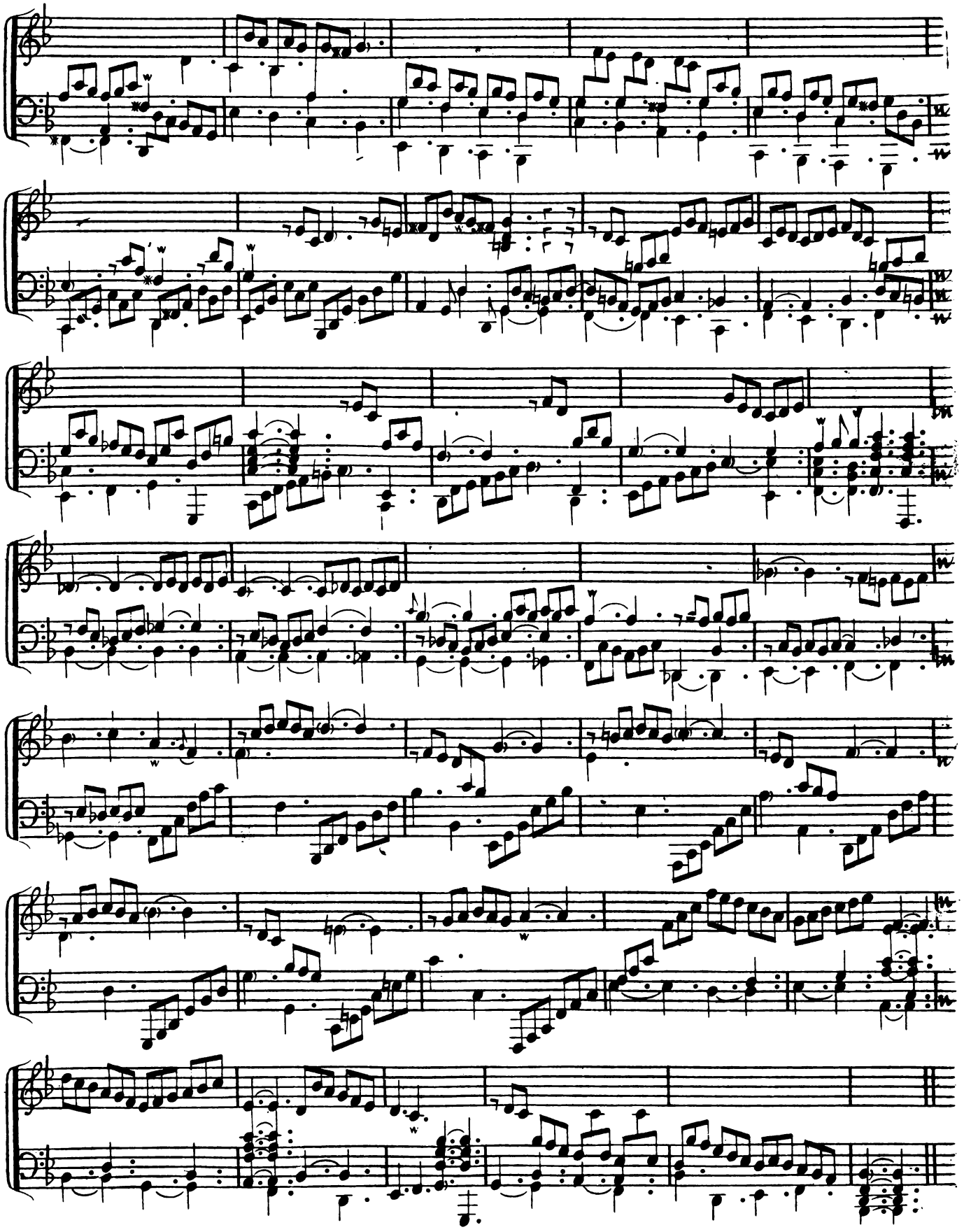

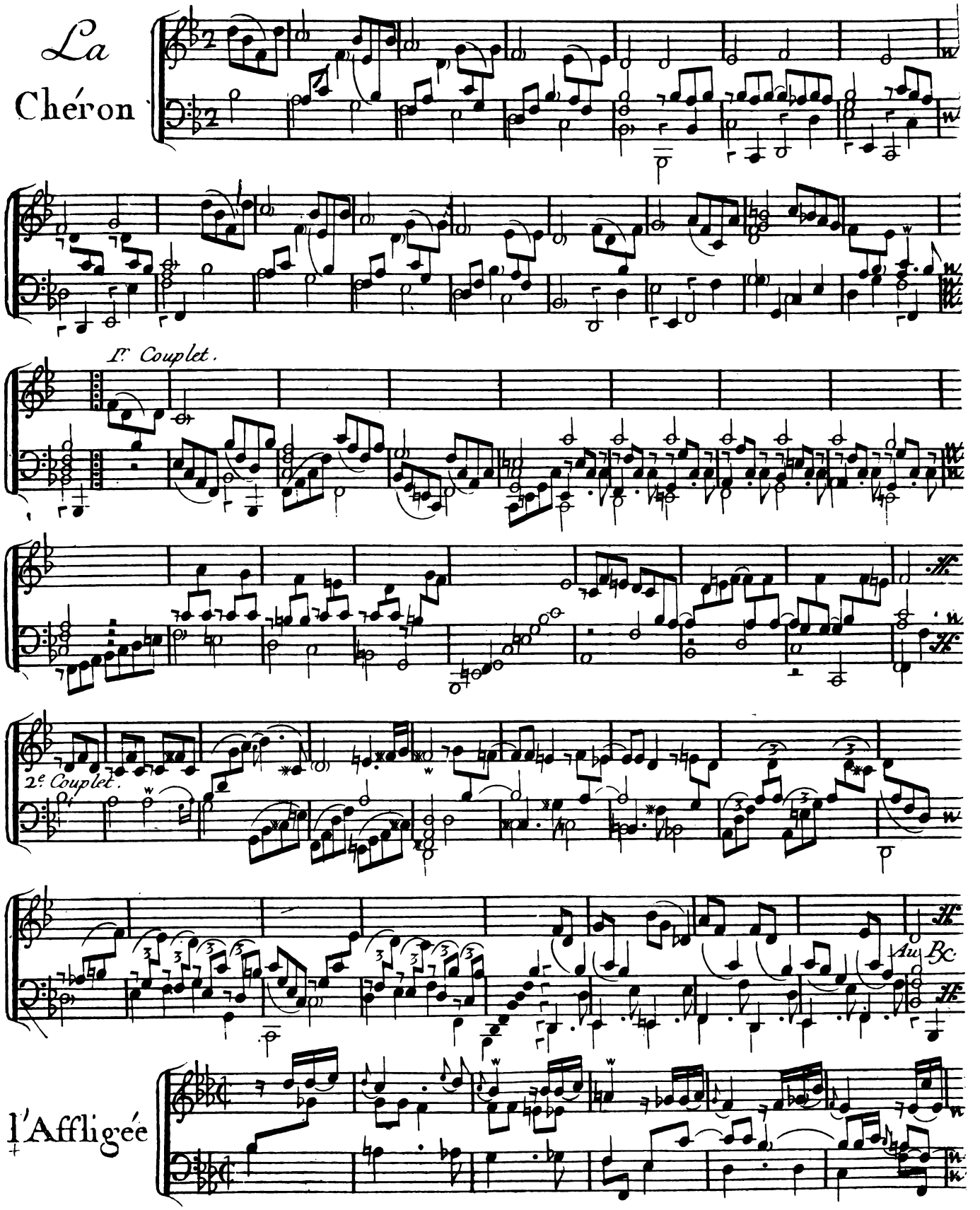
La
Chéron
I.r Couplet.
2.e Couplet.
Au Bc.
l'Affligée

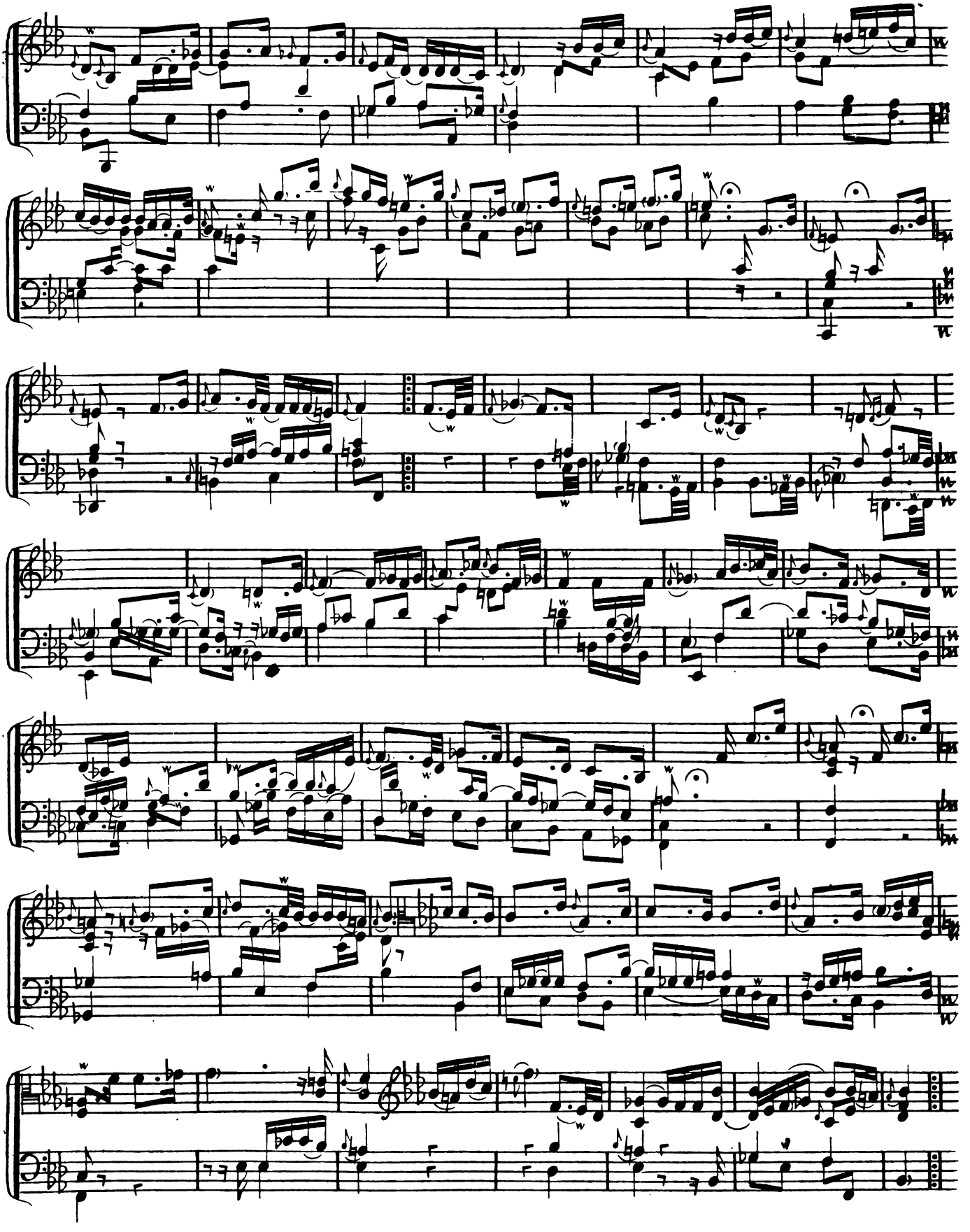

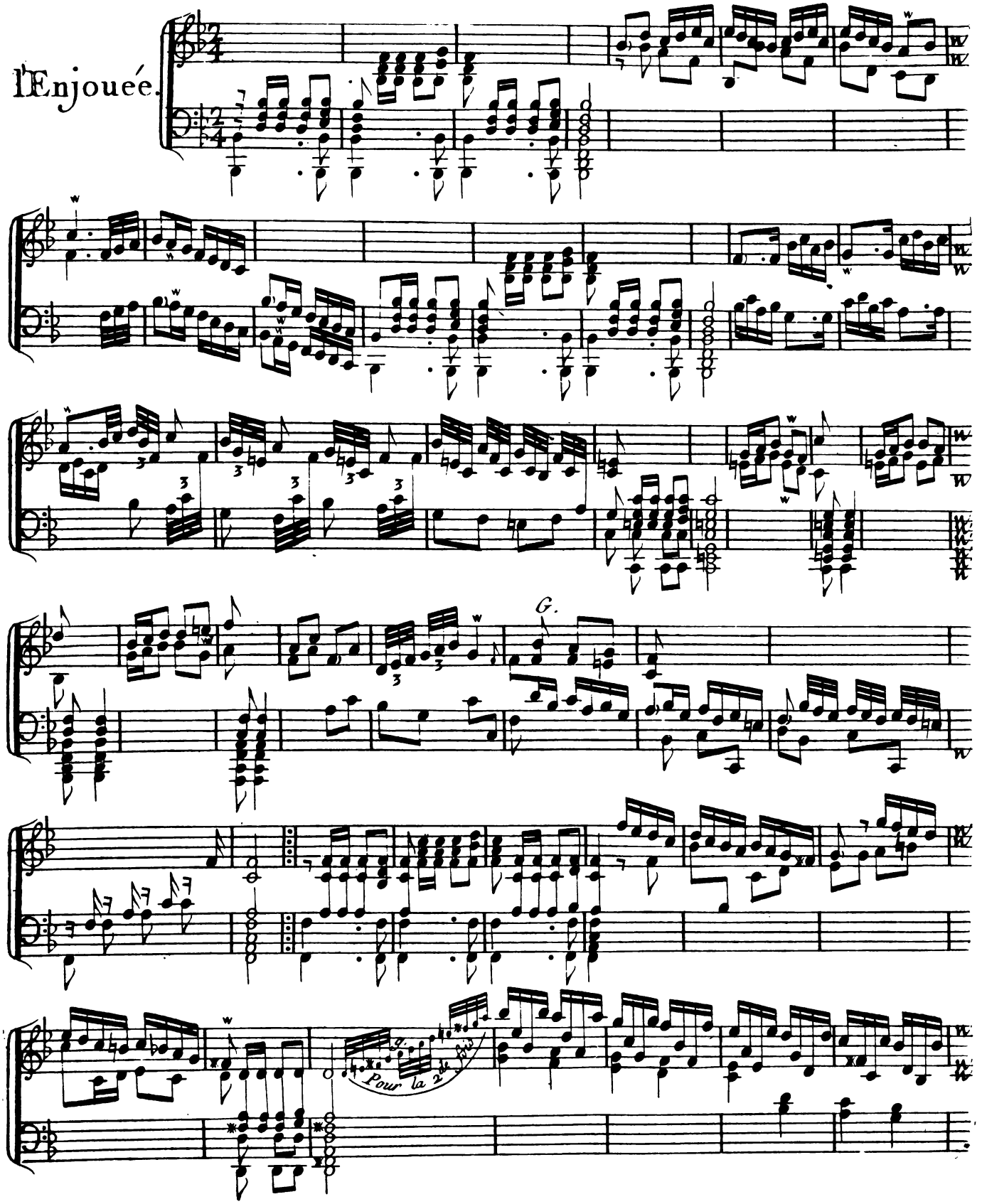
l'Enjouée.
G.
Pour la 2

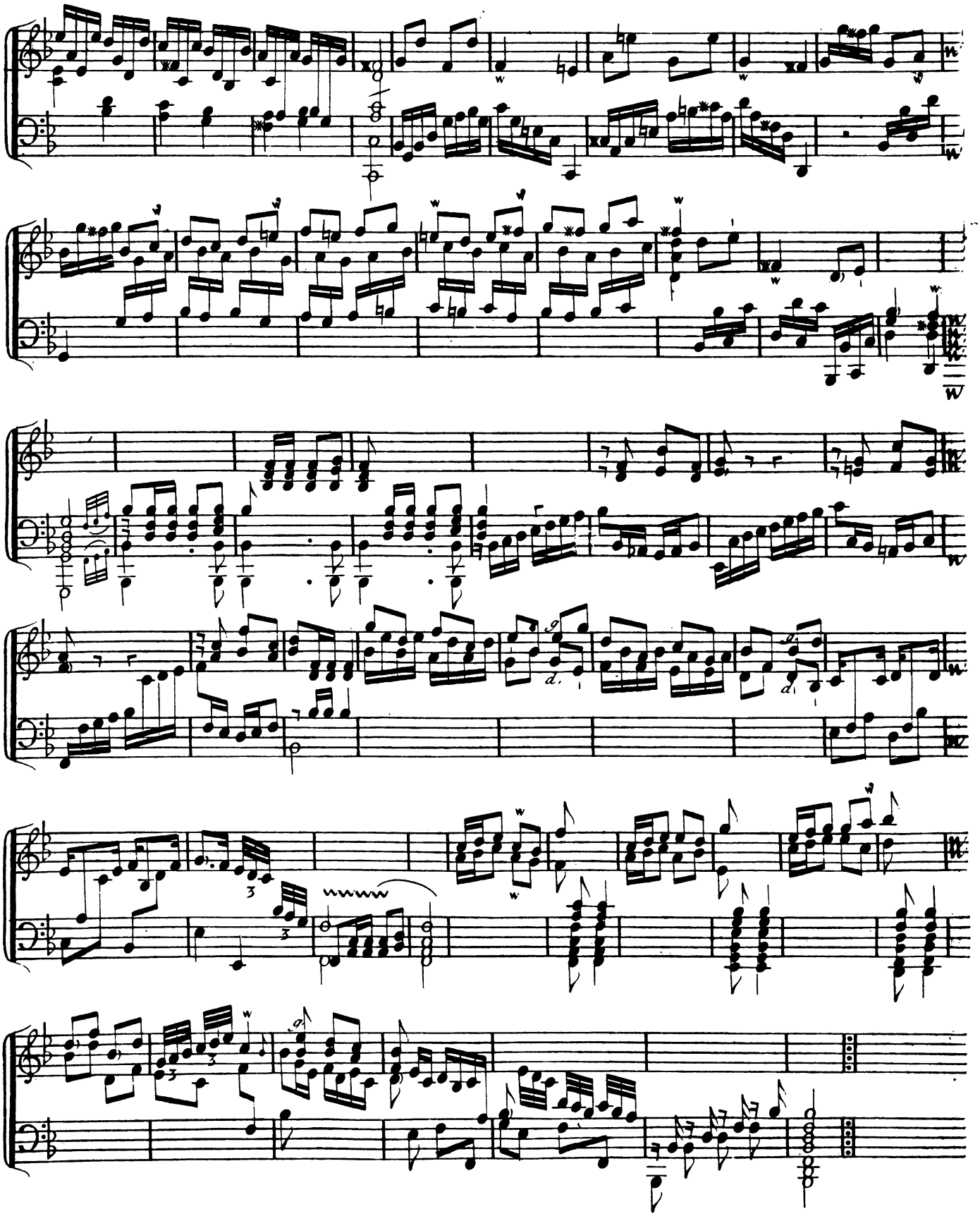

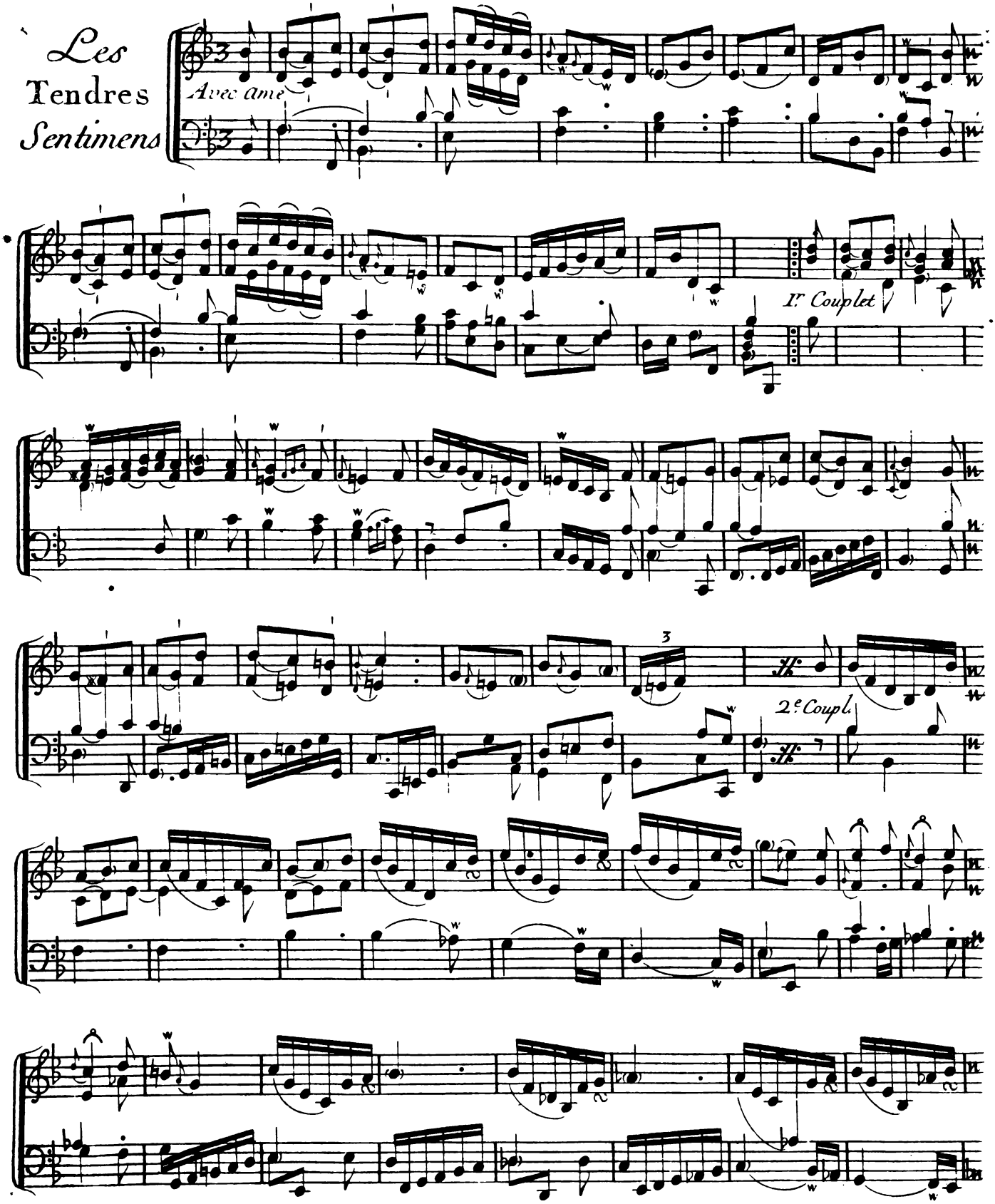
Les
Tendres
Sentimens
Avec ame
Ir. Couplet
2e Coupl.

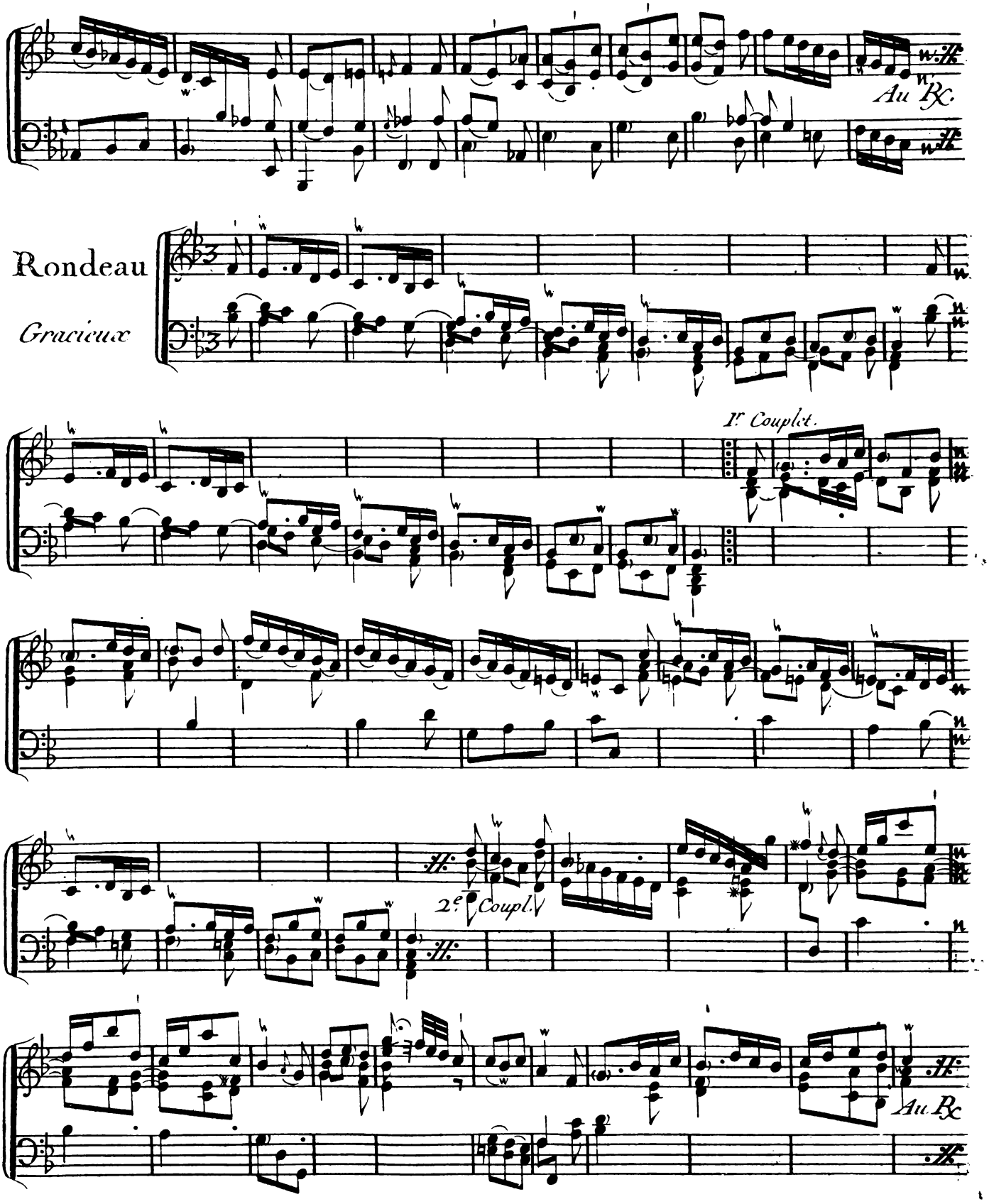
Au Bx.
Rondeau
Gracieux
1r. Couplet.
2e. Coupl.
Au Bx.

LES QUATRE NATIONS.

l'Italienne

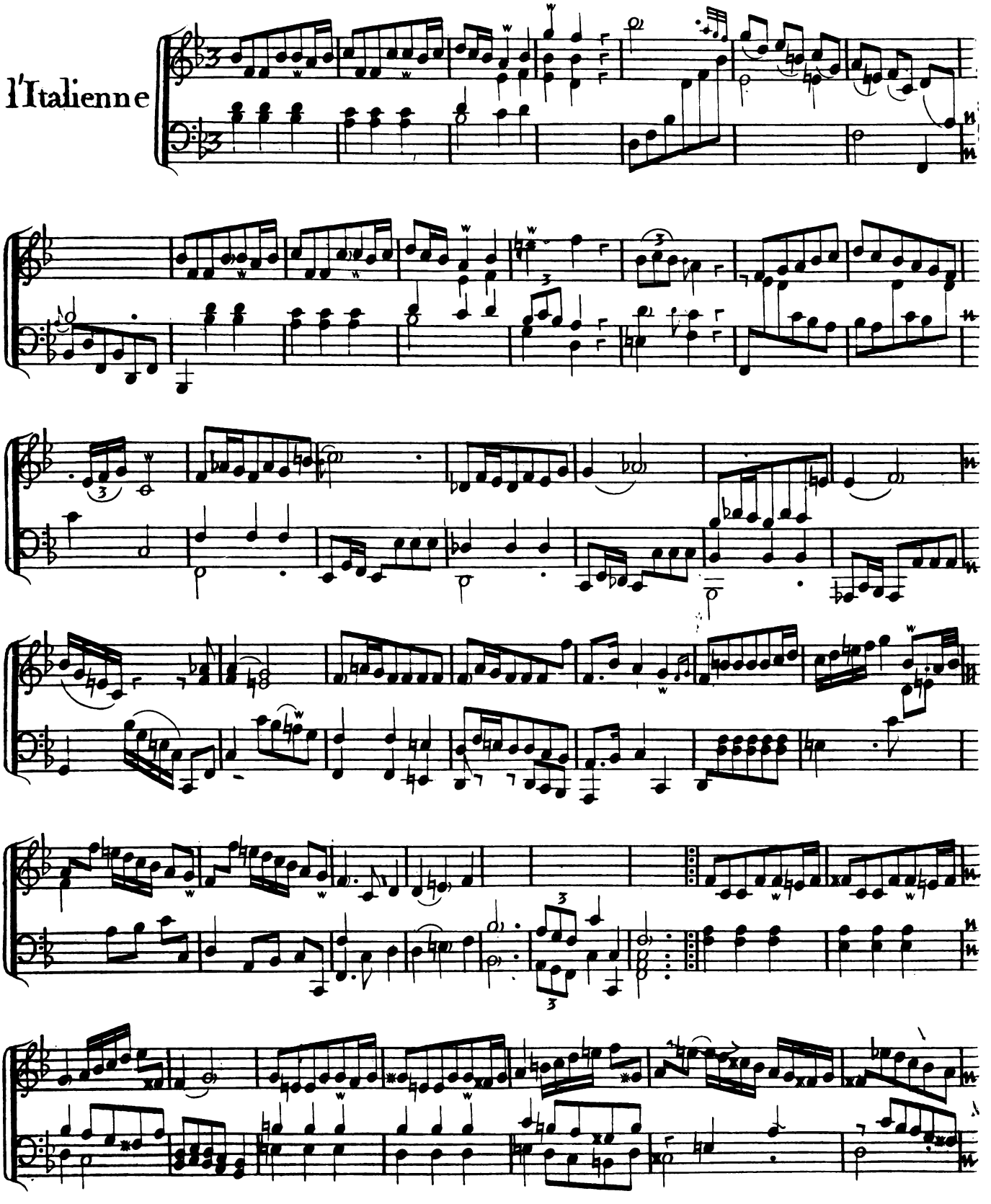

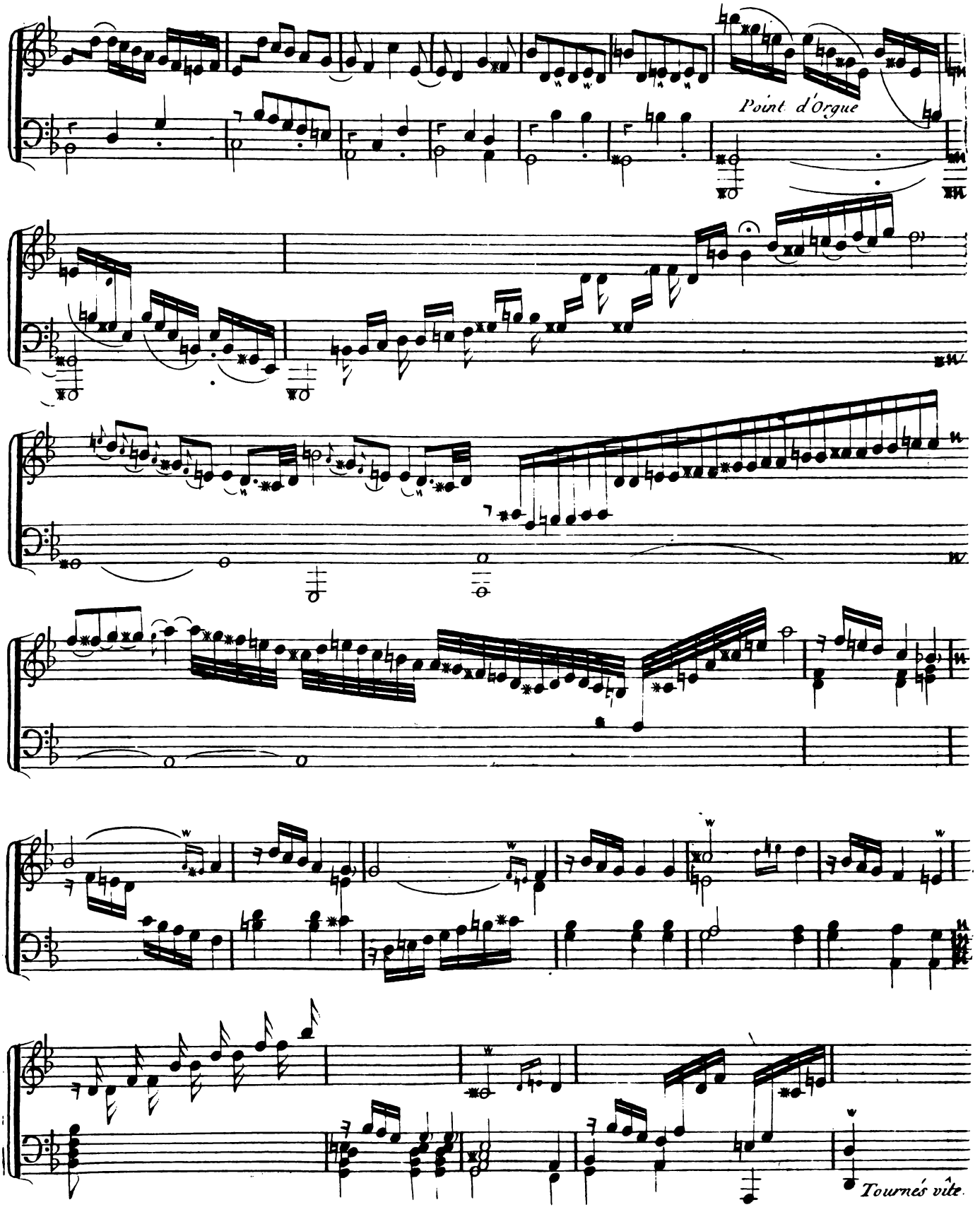
Point d'Orgue
Tournés vîte.

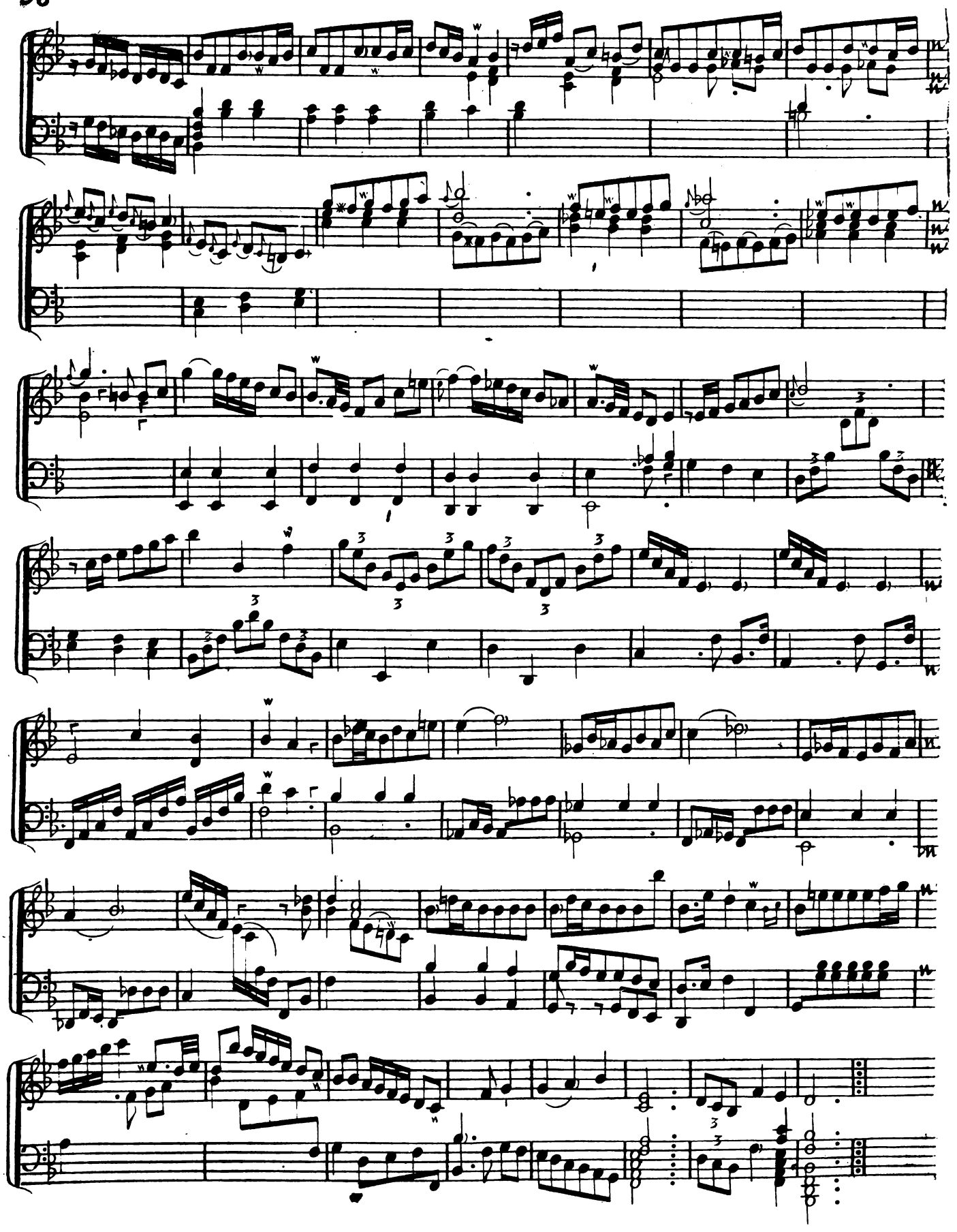

Rondeau.

l'Angloise

1.r Couplet

2.e Couplet.

Au Bx

l'Allemande

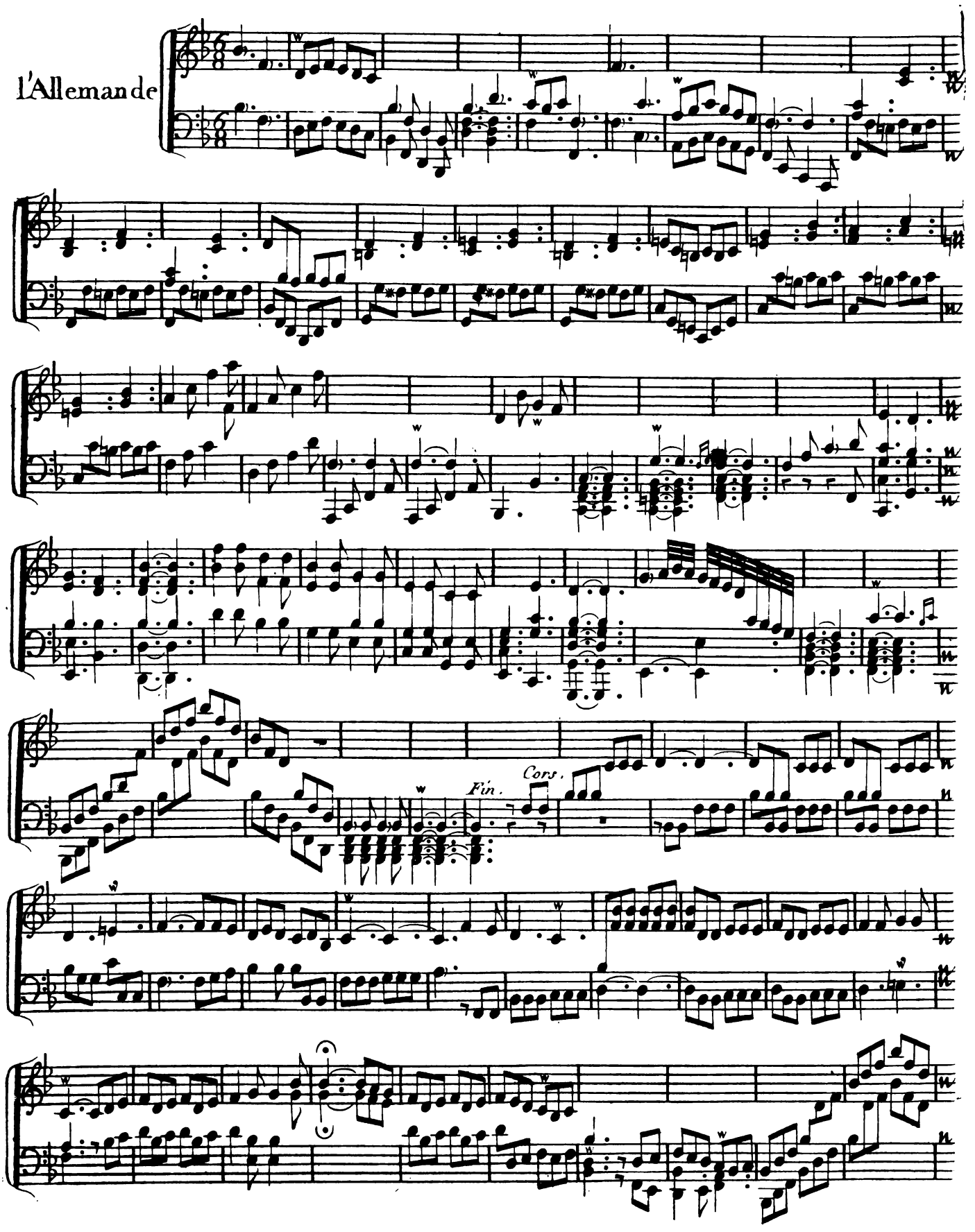

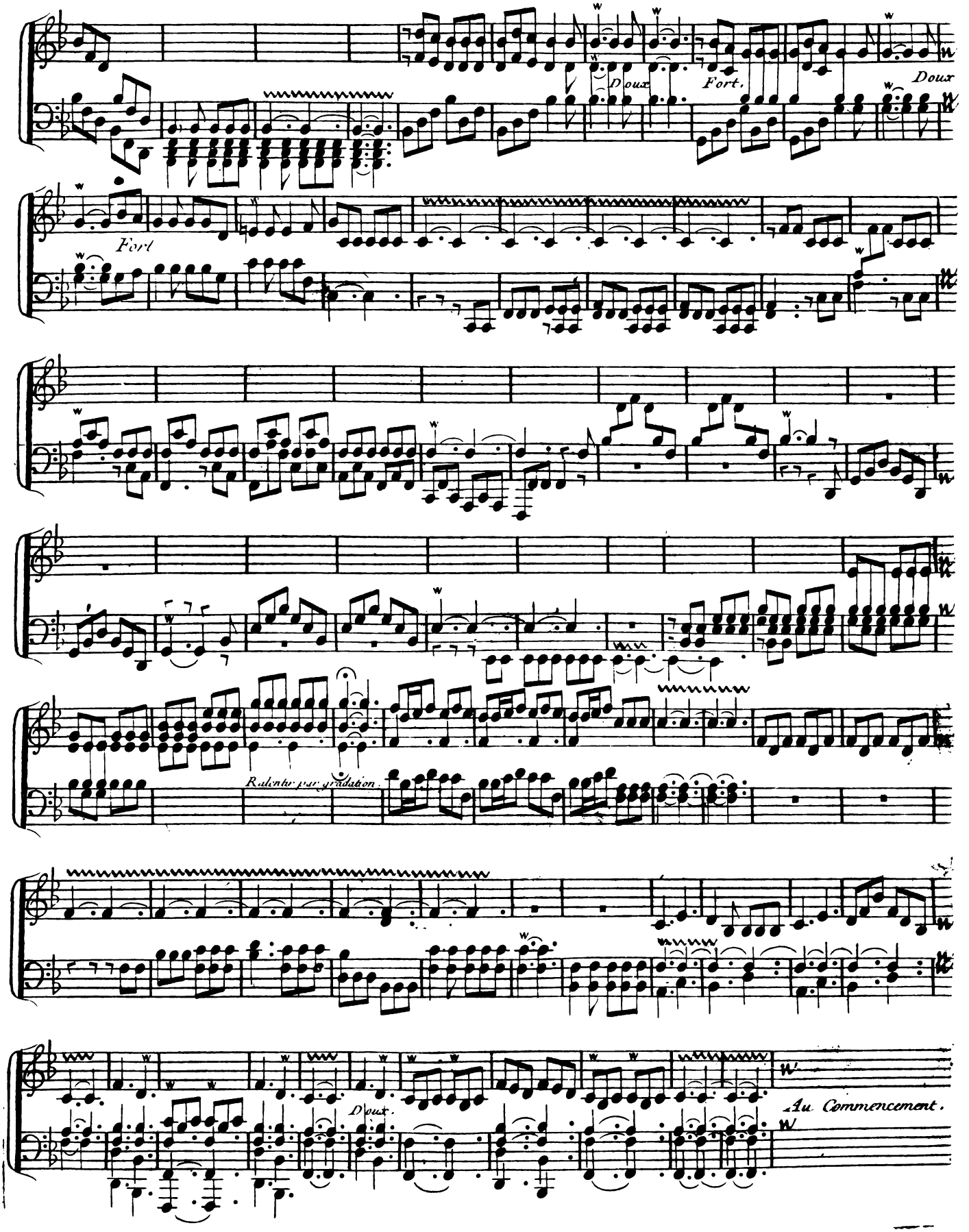
Doux
Fort.
Doux
Fort
Ralentir par gradation.
Doux
Au Commencement.

Noblement et sans lenteur

La Françoise

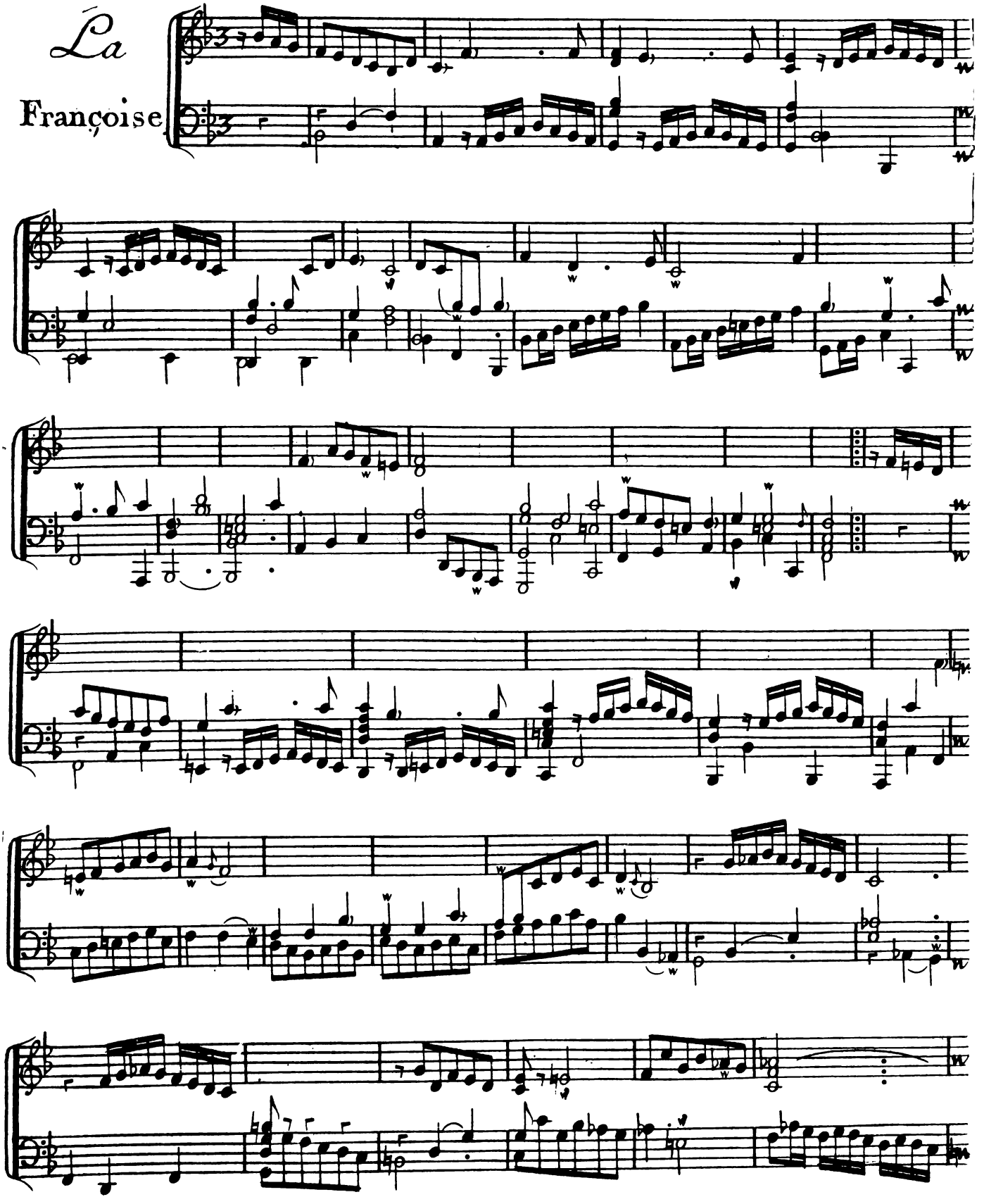

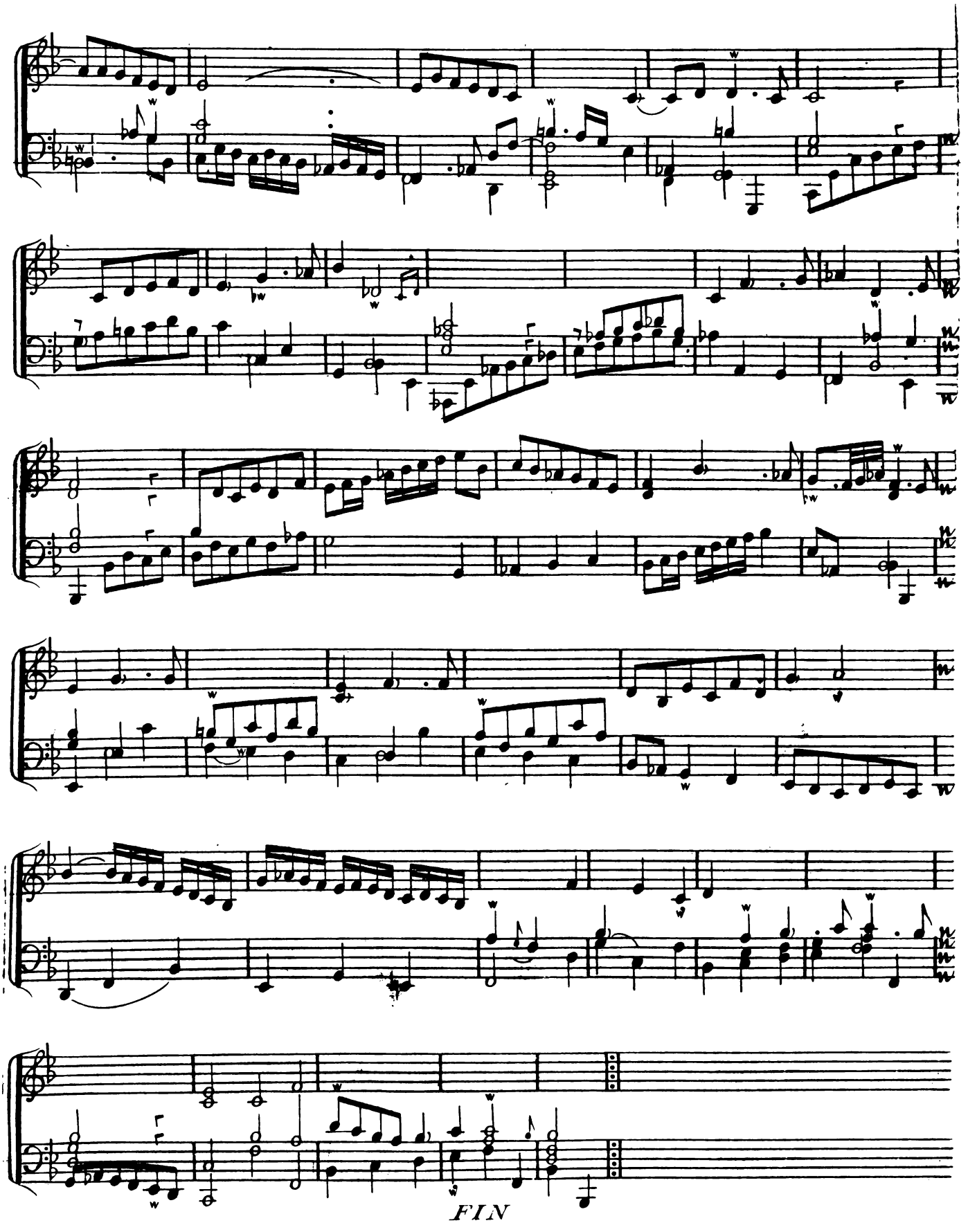
FIN