

vingt cinq
MÉLODIES
POUR
CHANT ET PIANO
PAR
FÉLICIEN DAVID

Paris. CHOUDENS Père & Fils, Editeurs
Boulevard des Capucines 30,

Près la Rue Caumartin

Propriété de tous pays

Droits réservés

VINGT - CINQ
MÉLODIES

(1^{er} Recueil)

CHANT et PIANO

(1^{er} Recueil)

PAR

FÉLICIEN DAVID.

		Pages.
1.	LE VIELLARD ET LES ROSES..... FONTEILLE.....	1.
2.	LE BEDOUIN..... J. COGNAT.....	7.
3.	LE NUAGE..... ÉDOLARD PLOUVIER.....	16.
4.	DORMEZ, MARIE..... ÉMILE BARATEAU.....	20.
5.	ADIEUX À CHARENCE..... ***.....	26.
6.	REVIENS, REVIENS!..... THIÉOPHILE GAUTIER.....	54.
7.	RÊVERIE..... TOURNEUX DE VOYES.....	39.
8.	LE PÊCHEUR À SA NACELLE..... CHARLES PONCY.....	42.
9.	LE TCHIBOUK..... LOUIS JOURDAN.....	51.
10.	J'AI PEUR DE L'AIMER..... ÉMILE BARATEAU.....	59.
11.	L'ÉGYPTIENNE..... J. COGNAT.....	65.
12.	EN CHEMIN!..... ÉMILE BARATEAU.....	72.
13.	L'AMITIÉ..... CH. CHAUBET.....	79.
14.	L'OCÉAN..... MARECOURT.....	86.
15.	OUBLI!..... MARC CONSTANTIN.....	97.
16.	FLEUR DE BONHEUR..... ÉMILE BARATEAU.....	102.
17.	TRISTESSE DE L'ODALISQUE..... THIÉOPHILE GAUTIER.....	109.
18.	SALTARELLE..... V. DESCHAMPS.....	114.
19.	FORMOSA..... TASTET.....	122.
20.	LA CHANSON DU PÊCHEUR..... THIÉOPHILE GAUTIER.....	128.
21.	CRI DE CHARITÉ..... CHAUBET.....	155.
22.	LE RAMIER..... MARC CONSTANTIN.....	159.
23.	ÉGLINE..... ÉDOLARD PLOUVIER.....	146.
24.	LE RHIN ALLEMAND..... ALFRED DE MUSSET.....	152.
25.	LE JOUR DES MORTS..... LAMARTINE.....	165.

LE VIEILLARD ET LES ROSES

MELODIE

Paroles de M^r. FONTEILLE.

Andantino. (♩ = 76)

CHANT.

Le temps fuit! sous sa faux cru-

- el - le Tom - bent mes jours! Je vois de mè - - me

à ti - re d'ai - le Fuir les ac - cuses! Mais loin de

moi, re - grets mo - ro - ses de mes vingt ans,

Je puis en - cor ai - mer les ro - ses,

riten

p

riten

pp Plus lent.

ai - mer les ro - ses Et le prin - temps.

pp

f tempo.

Si je vous

p

vois sous les char - mil - les Cher - cher le frais,

Si je sur-prends, ô jeunes fil - les, Vos doux se -

- erets; Le cœur trou - blé des dou - ces cho - ses Qu'ain -

- si j'en - tends; Je me con - so - le a - vec les

riten. Plus lent. ro - ses a - vec les ro - ses Et le printemps. *1^o tempo.*

Char-mants de

- pits, dou-ces a-lar-mes Des a-mou-reux...

Moi, je me dis, voy-ant leurs lar-mes: Qu'ils sont heu-

-reux! Pour eux com-bien de fleurs é-lo-ses Sous

les au-tans... Mais il me res-te en-cor les

riten. *pp* Plus lent.

ro - ses, l'a - mour des ro - ses Et le prin - temps!

pp 4^e tempo.

Hé - las! à

p

d'au - tres les œil - la - des Et les chan - sons!

Les doux pro - pos, les sé - re - na - des Sous les bal -

cons! Pour moi, pour moi les fe - nê - tres sont clo - ses. Mais

jeus mon temps! Et Dieu me lais - se en - cor les

riten. Plus lent.
ro - ses, l'a - mour des ro - ses Et le prin -

- temps.
E tempo.

LE BEDOUIN

Paroles imitées de l'Arabe par J. COGNAT.

CHANT. *Allegretto moderato.* (♩ = 151)

très détaché.

PIANO. *p*

f *f*

Allons, ô mon a-mi fi-

- de le, In-eli-ne toi pour me ser-

f *f* *f*

- vir, Au-jour-d'hui

f *p*

comme il ne ga-zel-le Dans le dé-

f

- sert il faut cou - rir. *f* Al - lah!

f *rallent. p*

ae - corde au bon voy - a - ge *f* Au vrai croy -

p *a tempo.*

- ant; *p* Toi seul es sa - - ge

f

Et je suis Mu - sul - man!

M *p* *f* *p*

Vocal line and piano accompaniment for the second system. The vocal line begins with the lyrics "Que j'ai me". The piano accompaniment continues with a similar rhythmic pattern. Dynamics include *fz* and *p*.

Vocal line and piano accompaniment for the fourth system. The vocal line concludes with the lyrics "sé - dui - sante Al - mé:". The piano accompaniment features a melodic line in the right hand and a bass line in the left hand. Dynamics include *fz*, *f*, and *p*.

Je Cane a - lors que tu t'é - lan - ces

f

Tè - te hau - te, foil a - ni - mé, Al -

f

- lah! ae - corde un bon voy - a - ge

rall. *p* *a tempo.*

Au veai croy - ant; Toi seul es

f

- sa - - - - - Et je suis Mu - sul -

p *f*

- man!

p *f*

f *p*

Pour me re - voir, ma bien ai - mé - e

f *f*

A. mis du Kol à ses beaux yeux,

f *ff* *f*

Sa bouche rose est par-fu - mé - e,

p

Elle a tres - sé ses longs che - veux.

ff *f*

Al - lah! ————— ac - cor-de un bon voy -

ff *p* a tempo.

- a - ge Au vrai croy - ant,

Toi seules sa - - - ge Et je

stus Mu - sul - man!

Vo - lous, vo - lous vers mon a - mau - te,

f

Je veux a - vant la fin du jour

f *ff* *f*

Mé - re - po - ser dessous ma

f *p*

ten - te Et m'e - ni - ver de son a -

f

- mour. Al lah! ac -

f *p* *rall.* *a tempo.*

corde un bon voy - a - ge Au vrai croy - ant

Tei seul es sa - - ge

f *p*

Et je suis Mu - sul - man!

p *f* *p*

dimin

LE NUAGE

RÉVERIE.

Paroles d'Edouard PLOUVIER.

Lento. (♩ = 40)
molto legato.

PIANO

legato e sostenuto.

p

Ou vas - tu blanc nu - a - ge

Qui se - ras loin dé - main, Le sais - tu, blanche i - ma - ge

The second vocal line continues the melody with lyrics. The piano accompaniment remains consistent with the first system. Dynamics include piano (*p*) and pianissimo (*pp*). Pedal markings are present under the left hand.

p

De tout dés - sir hu - main? Dans l'é - ther que . tu voi - le

cresc.

p

N'es-tu pas a - mou - reux Et ja - loux d'un é - toi - le Que

rall.

tu cache à nos yeux?

rallent. *a tempo.* Ped Ped Ped *

p

N'es-tu pas, blanc nu - a - ge,

pp *p*

Forme de tous les pleurs Que la ter - res - tre pla - ge

p

Ré - pand sur ses dou - leurs? A - vec ce - le cou - ron - ne

Des cours las de souf - frir, Por - te au Dieu qui par - don - ne Les

rallent.

pleurs du re - pen - tir!

rallent.

Ped

Ped

Ped

p

Ain - si je suis la

Ped * Ped *

pp

p

tra - ce Du nu - a - ge changeant, Qui se - me dans l'es -

- pa - ce Fleur de gaze et d'ar - gent... Puis, un ins - tant je

rê - ve A tous nos vœux per - dus; Quand mou front se re -

le - ve Le nu - a - ge n'est plus! _____

rallent. *a tempo.*

DORMEZ, MARIE.

BERCEUSE

Paroles d'Émile BARATEAU.

Andantino. (♩ = 50)

PIANO. *p*

Ped *legato.*

Ped

Ped

semplice.

Ah! quel - le est bel - le Ehi - ron -

- del - le, Au vol - ra - pi - de et ma - ti - nal,

Quand el - le va - ra - sant de l'ai - le, De nos grands prés - Ther - be non.

vel - le, Et de nos laes le pur eris - tal, et de nos

laes le pur eris - tal!

Allons, pe - ti - te, Dormez bien vi -

- te; Et puis, de - main, vous re - ver - rez Ehi - rou -

del - le effleu - rant nos prés... dor -

rall *mp*

p *Ped*

surrez.

- mez, dor - mez!

mo - ren - do.

Ped

Lorsque Fa - veil - le Se - veil, le Aux premiers ray - ons d'un beau

ciel, Tou - jours pour l'en - fant qui som -

- veil - le, Surchaque fleur, fraîche et ver - veil - le El - le s'en

va cueillir du miel, et - le s'en va cueillir du miel!...

Al-lous, pe - ti

- te, Dormez bien vi - te, De-main, fa - beil -

- le au-ra, pour vous De ce bon miel si blanc, si

rall.

suivez.

doux!... *pp* dor - mez dor

p Ped

- mez! Do-mez, Ma -

mo *ren* *do* Ped

Ped

- ri - e, Ma - ché - ri - e! Loi - seau dort, comme lui, dor - mez!...

Sur la mar - gue - ri - te fleu - ri - e Dorment aus -

- si dans la pré - ri - e, Les pa - pil - lous que vous ai -

- mez, les pa - pil - lous que vous ai - mez!...

Dormez, pe - ti - te, Dor - mez bien

vi - - - te... De vos a - mis, de main en -

- cor, Vous re-ver - rez les ai - les d'or... *rall.*
sf
p Ped

pp
 dor - - mez dor - -
 Ped Ped

- mez.
 mo - ren do.
 Ped Ped

ADIEUX À CHARENCE

MELODIE.

Paroles de M^{me} E. T.

Andantino con moto (♩=104)

CHANT

Au pa-ys des mon - ta - -

PIANO.

- gnes d'ai bien pleu - ré le soir;

Car j'é - tais sans com - pa - - gne, Et n'a - vais

plus d'es - poir Et n'a - vais plus d'es -

riten

- poir.

Sous la ro - - che creu -

- sé - - e de rê - vais tout le

jour, A - breu - vant ma pen -

- sé - - e Au flot pur de l'a -

- mour, Au flot pur de l'a -

rien.

- mour,

Puis la sain - te na -

- tu - re En - dor - mit sur dou -

- leur; Puis, s'en - fait la tor -

- tu - - re Qui dé - chi - rait mon

cœur, Qui dé - chi - rait mon

cœur.

ri - e, Et vous, mes beaux cò -

- teaux! Gar - dez la sou - ve -

- nan - ce De ce pau re ex - i -

- lé Pour lui plus de souf -

f
- fran - ce, Son cœur n'est plus bri -

cres *f* *riten*
- sé, son cœur n'est plus bri - sé.

The fourth system shows the vocal line with a series of rests. The piano accompaniment continues with its rhythmic and harmonic patterns, concluding with a final chord in the right hand.

REVIENS! REVIENS!

MÉLODIE.

Paroles de Théophile GAUTIER.

Allegretto. (♩ = 108)

PIANO

p Ped * Ped * *cresc.* Ped * Ped * *f* Ped * Ped *

Reviens, reviens, ma bien ai -

dimin. Ped * Ped * Ped * Ped * Ped * Ped * Ped *

me - e! Comme u - ne fleur loin du so - leil, La fleur de ma

Ped * Ped * Ped * Ped * Ped * Ped *

vie est fermé - e, Loin de ton sou - ri - re ver - meil.

Ped * Ped * Ped * Ped *rim.* * Ped *

En - tre nous eours tant de dis - tan - ce Que d'es - pace entre nos bai -

Ped * Ped * Ped * Ped *

- sers! O sort a - mer! ô dure absen - ce, O grands dé - sirs à - nul - pa -

rallent.

Ped * Ped * Ped * Ped * Ped * Ped * *sum. or.*

- sés!

a tempo.

Ped * Ped * Ped * Ped * Ped * Ped *

D'ici là

decresc.

Ped * Ped * Ped * Ped * Ped *

bas que de cam-pa-gnes, Que de vil-les et de ha-

Ped * Ped * Ped * Ped * Ped *

-meaux, Que de val-lons et de mon-ta-gnes A las-ser le pied des che-

Ped * Ped * Ped * Ped * Ped *

-vaux! Au pa-ys qui me prend ma bel-le, Hé-las! si

Ped *rinf.* Ped * Ped * Ped * Ped * Ped *

je pouvais al-ler, Et si mon corps a-vait une ai-le Com-me mon

Ped * Ped * Ped * Ped * Ped * Ped *

rallé

à - me pour vo - ler!

a tempo

suivrez.

Ped * Ped * Ped * Ped *

decresc.

Ped * Ped * Ped * Ped *

Par - des - sus les ver - tes col - li - nes, Les mon -

Ped * Ped * Ped * Ped * Ped * Ped *

- ta - gnes au front d'a - zur, Les champs ray - és et les ra - vi - nes d'irais d'un

Ped * Ped * Ped * Ped * Ped *

vol ca - pi - de et sûr. Ah! dis, mon â - me, à cet - te

Ped * Ped * *rit.* * Ped * Ped * Ped * Ped *

bel - le Tu sais bien qu'il compte les jours; O ma co - lom - be à ti - re

Ped * Ped * Ped * Ped * Ped * Ped * Ped * Ped *

riten.

d'ai - le, Re - tour - ne au nid de nos a - mours! a tempo.

Ped * Ped * Ped * *suivez* * Ped * Ped * Ped * Ped *

Ped * Ped * Ped * Ped * Ped * Ped *

decresc.

Ped * Ped * Ped * Ped *

RÉVERIE

Paroles de M.^{me} E. TOURNEUX DE VOVES.

Adagio. (♩ = 66)

mezzo voce.

CHANT.

Oh! dormir sous votre ombre, Beaux

PIANO.

p

Ped

*

Ped

*

Ped

*

Ped

*

Ped

*

Ped

*

ar - bres de Cha - ren - ce! Laisser couler sans nombre Ses

Ped * Ped * Ped * Ped * Ped * Ped *

jours dans le si - len - ce. Pau - pière de - mi -

Ped * Ped * Ped * Ped * Ped * Ped *

- clo - se, E - couter dans les fleurs La - beille qui se po - se Et

Ped * Ped * Ped * Ped * Ped * Ped *

chan - te son bon - heur; En - tendre le ruis -seau Qui gé -

Ped * Ped

- mit et nar - mu - re, Et porte en vos rameaux Son

Ped * Ped * Ped * Ped * Ped * Ped * Ped * Ped *

ou - de frai - cheur pu - re!

Ped * Ped * Ped * Ped * Ped * Ped *

Puis, le soir, à pas - lent,

Ped * Ped * Ped * Ped * Ped * Ped *

Monter sur les col - li - nes, Voir le so - leil couchant Qui s'en-

f *resc.*

- dort sur les ci - mes: Vi - vre comme - ne fleur, Sans re-

rin

- gret, sans dé - sir, Ne pas sentir son cœur,

rallent. **1^o tempo.** Et doucement mou - rir!

sill. **1^o tempo.** *morendo.*

LE PECHEUR À SA NACELLE

BARCAROLLE

Paroles de Charles PONCY.

Allegretto. (♩ = 92)

CHANT.

PIANO.

p

Glisse, glisse fur-ti-ve- Le-

sostenuto.

long de cet-te ri-ve, Où tout s'en-dort, Où tout s'en-

dort! Tel-le qu'une hi-ron-del-le, Ma co-quette na-

-cel-le, Ra-se le bord, Ra-se le bord!

Et sois toujours do - ci - le A l'a - vi - ron ha - bi - le Qui

te con - duit, Qui te con - duit.

Quand la plage est pro - fon - de, La mort veille sur l'on - de, Pen -

- dant la nuit, Pen - dant la nuit, Pendant la

nuit *p rall.* Pendant la nuit, la nuit. *f a tempo.*

p Glis - se, glisse, fur - ti - ve Le

sostenuto. long de cet - te ri - ve Où tout s'en - dort, Où tout s'en -

dort! Tel - le qu'une hi ron - del - le, Ma co - que na -

sostenuto. - cel - le, Ra - se le bord, - ra se le bord! - *sostenuto.*

Pleins de mystère et

d'oinbre, C'est sous ce berceau sombre, Ceint de rochers, Ceint

de rochers, Qu'un soir, douce naçelle, Tu fus témoin fi-

de-le De nos baisers De nos baisers, De nos bai-

sers De nos baisers, De nos baisers!

a tempo.

Glis - se, glisse, fur - ti - ve Le

long de cet - te ri - ve Où tout s'en - dort, Où tout s'en -

- dort! Tel - le qu'une hi - ron - del - le, Ma co - quette na -

- cel - le, Ra - se le bord, Ra - se le bord!

Comme elle était cran-

- ti - ve, Quand la vague plain - ti - ve Que le zé - phyr Que

le zé - phyr Sou - le - ve sur la pla - ge, Ex - pi - rait au ri -

- va - ge Comme un sou - pir, Comme un sou - pir.

La sombre ja - lou -

si - e Ne flé - trit point sa - vi - e, El - le a ma foi, El

- le a ma foi, — El - le sait, ma na - cel - le, Que

Je lui suis fi - dè - le Au - tant qu'à toi, Au - tant qu'à

toi, Au tant qu'à toi, Au tant qu'à toi, Qu'à

p *rall.* *p suarez.*

toi. Glis - se, glisse, lur -

f *a tempo.* *p*

- ti - ve Le long de cet - te ri - ve Où tout s'en - dort, Où

sostenuto.
tout s'en - dort! Tel le qu'une hiron - del - le, Ma co - que - na -

sostenuto. *sostenuto.*
- cel - le Ra - se le bord, — Ra - se le

bord!

LE TCHIBOUK

Paroles de Louis JOURDAN.

Allegretto. (♩ = 120)

PIANO.

- seu - se Péri voluptu - eu - se,
 Ped * Ped * Ped *

rallent.
 Ou - vre le pa - ra - dis, le pa - radis, le pa - radis,
 suivez. *a tempo.*
f *p* *f*

f
 A mes yeux é - blouis!
f

f *f* *f*

f Du Tchibouk échap.

f *p*

- pès, Flocons, nuages embaumés,

f *p*

Quel sylphe aux blanches ailes Sur vos

f *p* Ped

spi-ra-les frô-les

Ped * Ped

rallent.

Mon-tre le pa-ra-dis, le pa-radis, le pa-radis

suivez a tempo

f *p* *f*

A mes yeux é-blouis?

sf

sf *sf* *f* *p*

Ce n'est pas du ca - fé La -

- rò - me ardent et par - fu - mé,

f *p* *f*

Ni Fat - ma la dan - se - se, Ni ma - brune amouren -

p Ped

Qui croc-m pa-ra-

rallent.
-dis, un pa-ra-dis, un pa-ra-dis
f *p* *f*
A mes yeux é-blou-
suivez a tempo

-is

f *f*

f *f* *p*

A tra- vers le flot pur De ses molles vapeurs d'a-

f *p*

- zur, O tchibouk, ta fu-

p *f* *p*

- mé - e, Char man - te et douce té - e,

p *f* *p*

Ped • Ped • Ped

rallent.

Seule a du pa- ra- dis, du pa- radis, du

pa- radis a tempo En- trouvert les lambris.

CODA.

f p

decresc. morendo.

J'AI PEUR DE L'AIMER

RÉVERIE

Paroles d'Emile BARATEAU.

Andante. (♩ = 76)

PIANO.

The third system contains the second line of the vocal melody and piano accompaniment. The lyrics are: "blan - te en sa pré - sen - ce; Rien sans lui ne sait — me char -". The piano accompaniment continues to support the vocal line with a consistent rhythmic accompaniment.

The fourth system contains the third line of the vocal melody and piano accompaniment. The lyrics are: "mer, Je veux l'ou - bli - er et j'y pen - se!... Ah! j'ai". The piano accompaniment concludes the system with a final chord and a fermata over the last few notes.

rall.

pour de l'ai - mer, Ah! j'ai peur, j'ai peur de l'ai -

suiv.

-mer!

a tempo.

Là, chaque soir, plus at - ten -

- dri - e, En pri - ant la Vier - ge Ma - ri - e, C'est lui

seul que j'ai - me à nom - mer... Son nom est si doux quand je pri -

- e!... Ah! j'ai peur de l'ai - mer, Ah! j'ai

rallent.
peur, j'ai peur de l'ai - mer! *a tempo*

surez p

Pour - quoi, mon

p

Dieu! ce qu'il m'ins-pi-re et que tout bas j'aime à lui

di-re, Vient-il donc toujours m'a-lar-mer? Oh! dans mon

cœur je n'o-se li-re... Ah! j'ai peur de l'ai-

-mer, Ah! j'ai peur, j'ai peur de l'ai-mer!

rallent

suez. p

L'EGYPTIENNE

Paroles de Jacques COGNAT.

Tempo moderato (♩ = 52)

CHANT.

Aux bords du Nil,

FIANO.

f *f* *p*

un Gia-our, à ge-noux, Me dit un jour: ré-

f *p*

- pons à ma ten-dres-se:

cresc. *ppp*

Viens, suis mes pas, je t'ai-me a-vec i-vres-se, Fuyons

dol.

en des cli - mats plus doux! Viens, suis mes pas. Je

J'ai - me a - vec i - vres - se, Fuyons - en des cli -

- mats plus doux! *ad libitum.* Je ré - pon - dis, je ré - pon - dis:

1^o tempo. non, j'ai me trop le Cai - - re. non, j'ai me trop le

Cai - re, Le soleil scin - til - lant, les palmiers é lan -

- cés, Le Nil si beau qui fé - con - de la ter - re, Nos gais cou -

rit *rallent.* *a tempo dol.*

- teurs et nos chants ca - den - cés, et nos chants ca - den - cés.

rit *p*

Non!

p *Pod*

Dans

Ped

f

f

p

ton pa - ys quel bonheur m'at ten - drait?

f

Je n'au - rais plus les bai - sers de ma mè - re,

p

cresc.

Si je fuy - ais sur la ter - re é - tran -

pp

dol.

gè - re; Hélas! — qui la con - so - le - rait? —

Si je fuy - ais sur la terre é - tran - gè - re, Hé - las!

The second system continues the vocal line and piano accompaniment. The vocal line has a melodic line with a fermata over 'Hé - las!'. The piano accompaniment maintains the rhythmic pattern from the first system.

ad lib.
qui la con - so - le - rait! Ah! pour par - tir

The third system is marked *ad lib.* and features a vocal line with a melodic phrase and a fermata. The piano accompaniment continues with the same rhythmic pattern.

Ah! pour par - tir, moi j'ai me trop le Cai - re,

non, j'ai me trop le Cai - - re, Le so- - leil scin - - til - -

- - lant, les palmiers é - - lan - - cés, Le Nil si beau qui fé - - con - - de la

rinf. rallent.

a tempo.
dolce.

ter - re, Nos gais con - - teurs et nos chants ca - - den - - cés et nos chants ca - - den - -

p a tempo. *rinf.*

- - cés, non!

p *p*

Res.

Ped

Ped

f

f

p

- te a - vec moi, si tu veux être heu - reux

f

f

Em - brasse, a - mi, la loi du grand pro - phète,

p

cresc.

Sois mu - sul - man, je ju - re sur ma

pp

mol.

tête Qu' alors je comble - - rai tes vœux;

Sois mu - sul - man, je ju - re sur ma tête - te Qu' alors

je comble - rai tes vœux Mais pour par - tir, *ad lib*

Mais pour partir... moi j'ai me trop le Cai - re.

moi, j'aime trop le Cai - re, Le soleil scintil -

- lant, les palmiers é - lan - cés, Le Nil si beau qui fé - con - de la

ter - re, Nos gais con - teurs et nos chants en - cés et nos chants en - du -

- ces, non,

Ped

EN CHEMIN:

CHANT DU SOLDAT

Paroles d'Emile BARATEAU.

Allegretto (♩ = 116)

PIANO

mf risoluto.

f

f

deciso.

staccato

p

Voi - ci le jour, al - lons, en

mf

rou - te; Dé - pêchons-nous, dou - blons le pas;

Plus d'un a - ni - mât - tend sans dou - te, Tout la

dolce.

bas! tout là bas!...

riten. *a tempo.*

Toi mon cœur, espoir et con-

(avec douceur) *p*

Ped

- ra - ge! Tu le sais, je ver - rai de - main,

avec élan

crce

Le clo - cher qui vit mon jeune à - ge!.. Eu - che -

crce.

Pod

ff rail - ad lib

- ain! en - che - min!

Pod

ff suivez

mf risoluta

sf

staccato

sf

p

Par - tons, que rien ne nous ar - rè - te! Et qui pour -

sf
 - rait me re - te - nir? Bien - tôt, deux cœurs, vont,

dolce *riten.*
 jour de fê - te! Me bé - nir, me bé -

p *riten.*

a tempo.
 - nir!

a tempo. *Ped*

En voy - ant mon hum - ble chan - miè - re, Qu'on bra -

p

cresc.
 - ge un bouquet de jas - min, Des pleurs, bai - gneront

cresc.

(avec élan)

ma pau - pie - re! En che - min! en che -

rall

Ped Ped *ff* *smorz*

min!

mf *risoluto.*

f *f*

staccato.

Non, plus ja. mais de pei - ne a -

p

f

- mè - re! Je vais re - voir tous mes a - mours,

dolce

Thé - rèse et toi, ma bon - ne mè - re, Pour tou -

p

riten. *a tempo.*

- jours, Pour tou - jours!

riten. *a tempo.*

p

Cet es - poir, le ciel me Fen -

p

- voie; Ce beau jour, ce se - ra de - main;

cresc.
O mon Dieu, je mour - rai de joie!
cresc.

ff avec élan. En che - min! en che - min! *rall.*
ff suiez.
Ped Ped

mf risoluto.

f *f*

L'AMITIÉ

MÉLODIE.

Paroles de Charles CHAUBET.

Andante. (♩ = 66.)

PIANO.

tranquillement.

Tendre a - mi - tié qui char - mes nos dou - leurs, Quand

de l'amour les cli - mè - res s'en - vo - lent;

Second system of the vocal and piano accompaniment. The vocal line continues, and the piano accompaniment continues with chords and moving lines.

Sur mon che-min oh! viens semer des fleurs Sans

toi la vie a des jours qui dé-so-lent. Tu

fais aimer tu fais aimer les hon-neurs d'i-ci

bas Bien mieux que l'or bien mieux que l'or, les hon-

-neurs et la gloi-re, Et le guerrier sans

toi ne sourit pas Aux beaux fleurens que don

ne la vie toi re.

Les tre des nuits,

d'une dou ce clar te Blanchit les cieux, le feuillage et la

nous se; Mais chaque jour ta fi -

- ci - le bou - té Au fond des cœurs ver - se - ne paix plus

dou - ce; Sœur de l'amour, sœur de l'amour, tu

p *leggero.*

n'as pas com - me lui, non tu n'as pas De ces rigneurs qui

sf

font couler nos lar - mes; Quand ton é - toi - le naie

f *p*

fois nous a lui, Le cœur é - mu n'éprou -

- ve que des char - mes.

Où le voit bien à

ton front pur et beau, Où le voit bien à tes pud - ques

flam - mes, Nul des humains n'a con -

- nu ton her - beau, A - mi - tié sainte, à me des belles

à - mes; A nos foyers a nos foyers

p *leggero*

de mi - se - re et de pleurs, Quand il fallut un an - ge un

au - ge tu - té - lai - re, Dieu te choi - sit dans

les cé - lestes chœurs, Et t'en - voy - a vers les

fils de la ter - re

L' OCEAN

MÉDITATION

Paroles de M^r Charles de MARECOURT

Maestoso e agitato (♩ = 88)

PIANO

f Ped. + Ped. Ped.

Ped. *

Ped. *

f

Gron - de, gronde Océ - an, car ta voix

Ped. + Ped. * *p* Ped. *

é - ter - nel - le A des

Ped. *

no - - tes sans fond, a des

f Ped. + *

no - - tes sans

p Ped. *

fond;

f Ped. *

grande et viens sur tes bords, Comme un cour_sier ar_

f Ped. + *

- dent qui frémit sous le mors, De ta vague en é -

p Ped. + Ped. + Ped. + Ped. *

- en - me, en bruits, en é - tin - cel - le, Briser, bri -

crisp.
Ped. + Ped. *f*

- ser, briser le vaste ef - fort, briser le vaste ef -

ff

- fort!

f *p*

o - - ré - au, le re -

f *p*

- pos N'a ja - mais ha - bi -

f *p*

- té dans les plis de tes

flôts!

Som - bre gé - ant pous -

- sé d'une ar - deur in - qui -

- té

Sans ces se vers la

Ped. Ped.

ter - re, é - ten - dant tes grands

Ped. Ped. Ped. Ped.

bras, é - ten - dant tes grands

Ped. Ped. Ped.

crève.

bras, Tu vou - drais fen - glou -

J.

f * Ped. * Ped. *

- tir, tu vou - drais fen - glou -

Ped. * Ped. * Ped. * Ped.

-tir; et com-me des sol-dats, Tu lan-ces, jour et

f *p* Ped.

mit, tes flots à sa con-quête, Ils vont toujours, ils

Ped. Ped. + Ped.

vont; et sous le vent qui

f Ped.

court, Lé-cu-me sur leur

Ped. * Ped.

front, comme un ci-mer se

Ped. * Ped.

dres - se; Ils vont, im - pa - ti - ents de la main qui les

Ped. *ff*

pressez
pres - se, Eun sur l'au - tre rouler et bon - dir tour à tour,

pressez

Ped. Ped. * Ped. * Ped. * Ped.

rull.
et bondir tour à tour.

rull. *ff* **Allegro**

z

sf *sf* *sf*

sf Ped. * Ped. *decresc. Ped. rall.*

Andante

Ped. * Ped. * Ped. * Ped. * Ped. *p*

Mon cœur est comme toi,

jamais il ne re -

Ped. * Ped. * Ped. * Ped. * Ped.

- po - se;

Dans son amour in - men - se il tend vers tou - te

Ped. * Ped. * Ped. *crsc.* * Ped. * *f* Ped. * Ped. *

cho - - se.

Mais, bientôt re - je -

Ped. * *p* *p*

- té comme un al-gue des mers, Il rou - le, dé - chi -

- ré, sur les cailloux a - mers, sur les cailloux a -

- mers. Gron - de, gronde O - cé - an! plus heu -

- reux que mes rê - ves Qui retom - bent au

fond d'un cœur trop ré - tre - ci, Qui retom - bent au

fond d'un cœur trop ré-tré-ci, Tes flots, vaste O-cé-

-an, re-foulés par les grè-ves, Retour-nent sur toi

The second system continues the vocal line with the lyrics "-an, re-foulés par les grè-ves, Retour-nent sur toi". The piano accompaniment features a more complex texture with slurs and accents. Multiple "Ped." markings with asterisks are used throughout the system to indicate pedaling.

même, et trou-vent l'in-fi-

The third system shows the vocal line with the lyrics "même, et trou-vent l'in-fi-". The piano accompaniment continues with slurs and accents, and includes several "Ped." markings with asterisks.

-ni, Tes flots, vaste O-cé-an, re-foulés par les

grè-ves, Re-tour-nent sur toi

même et trou vent l'in - fi -

Ped. * Ped. * Ped. * Ped.

- ni!

Ped. * Ped.

et trou vent l'in - fi -

rallent.

f *rallent.*

Ped. * Ped. *

- ni!

a Tempo.

Ped. *decresc.* *rall.* *poco*

poco *morendo.*

OUBLI !

Paroles de M^r Marc CONSTANTIN.Andantino. ($\text{♩} = 88$)

PIANO.

The second vocal line continues with the lyrics "- tit, Dans le si - len - ce de la nuit, Et pour - tant". The piano accompaniment remains consistent with the previous section.

The third vocal line concludes with the lyrics "cel - le que j'a - do - re, Hé - las ! n'a - ri - ve pas en". The piano accompaniment continues to the end of the page.

- co - re Re - dire aux é - chos d'at - ten - tour

Chants de prin - temps et chants d'a - mour,

chants de prin - temps et

rien
chants d'a - mour!

suivent.

Lors - que la bri - se

du ma - tin M'ap - por - tait le joy - eux ré -

frain De cel - le que mon cœur ap - pel - le,

J'ac - courais a - lors au - près d'el - le Re - di - re aux

é - chos d'a - len - tour Chants de prin - temps et

chants d'a - mour,

riten

Chants de prin - temps et chants d'a - mour.

suivez

Main - te - nant je cher - che sa

p

voix; Sa voix si ten - dre d'au - tre - fois,

Au - tour de moi tout fait si - len - ce Et j'ex -

- pi - re de son ab - sen - ce, Car elle ou - bli - a

sans re - tour Chants de prin - temps et chants d'a -

- mour, Chants de prin -

- temps et chants d'a - mour!

riten.

suivent.

FLEUR DE BONHEUR

MELODIE.

Paroles d'Emile BARATEAU.

And^{mo} con moto. ($\text{♩} = 66$)

CHANT.

p *grazioso.*
de suis heu-reux de ce doux

PIANO.

ga - ge; U - ne fleur fait mon bon-heur! D'un peu d'a -

- mour c'est le pré - sa - ge, Et l'es - poir est dans mon

œur!... Oui, res - te

là, toujours ca - ché - e, Ma blan - che fleur, ma blan - che

fleur!.. a a a

pp

a Ah! res - te là, près de mon

f

coeur! Car cet - te

p doler

f *p*

main qui ta - tou - ché - e, Por - te bon - heur, por - te bon -

rall.

- heur!

a tempo.

mf.

Par - mi tes

p

sœurs, dans la prai - ri - e, Tu char - mais si bien les

yeux! Et main - te - nant, dé - ja flé - tri - e, Là pour -

- tant, je t'ai - me mieux!..

Toi mon tré - sor, toi fleur fa - né - e, Ma blan - che

fleur, ma blan - che fleur!.. a — a —

pp

a *a* *Al. res. te*

f

la près de mon cœur!

doce.

Car cet te main qui ta don né e, Por te bon

rall

- heur, por te bon heur! *a tempo.*

rall. p *inf.*

p

p
Ré-ponds, dis-moi, dis-moi bien vi-te. Suis-je ai-

-mé?.. ré-ponds tout bas!.. Mais ef-feuil-ler sa mar-gue-

-ri-te, Se-rait mal!.. je n'o-se pas!..

Ah res-te là, toujours là

me-me, Ma blan-che fleur! ma blan-che fleur!.. a

Musical score for the first system, featuring a vocal line and piano accompaniment. The vocal line has notes marked with 'a' and the piano part has 'pp' markings.

Musical score for the second system, including the vocal line with the lyrics "Ah! reste en-tière et sur mon cœur!" and piano accompaniment.

Musical score for the third system, including the vocal line with the lyrics "Car se-fier à ce qu'on" and piano accompaniment.

Musical score for the fourth system, including the vocal line with the lyrics "ai-me, Por-te bon-heur! por-te bon-heur!" and piano accompaniment. It includes "rall." and "a tempo." markings.

Musical score for the fifth system, showing the final piano accompaniment of the piece.

TRISTESSE DE L'ODALISQUE

Paroles de Théophile GAUTIER.

Andante. (♩=76)

CHANT.

Dans un soupir l'on de au ri -

PIANO. *p*

- va - - ge Dit ses mal - heurs; Pour con - so - ler

la fleur sau - va - - ge L'aube à des pleurs.

Le vent du soir con - te sa

plain - - te Aux vieux cy - pres, La

tour - te - rel - le au te - ré - lin - - the Ses longs re -

- grets.

Ped • Ped • Ped • Ped •

Au flot dormant, quand tout re - po - - se,

Hors la dou - leur, La lu - ne par - le et dit la

cau - se De sa pâ - leur.

The second system continues the musical score. The vocal line has the lyrics "cau - se De sa pâ - leur.". The piano accompaniment continues with similar harmonic and rhythmic patterns.

Ton dô - me blanc, Sain - te So - phi - - e,

The third system of the musical score. The vocal line has the lyrics "Ton dô - me blanc, Sain - te So - phi - - e,". The piano accompaniment continues with similar harmonic and rhythmic patterns.

Par - le au ciel bleu, Et tout pen - sif

The fourth and final system of the musical score. The vocal line has the lyrics "Par - le au ciel bleu, Et tout pen - sif". The piano accompaniment concludes with similar harmonic and rhythmic patterns.

le ciel con - fi - e Son ré - ve à Dieu.

Ped

Ar.

Ped * Ped * Ped *

-bre ou tombeau, co - lon - he ou ro - se, On - de ou ro -

- cher, Tout i - ci bas à quel - que cho - se

Pour s'é pan cher: Moi!

je n'ai rien qui me ré - pon - - de, Si je par -

pp

- lais... La mer est là... ver - te et pro -

p

- fon - - de Sous le pa - lais.

p

Ped

This system contains the ninth and tenth lines of music, which are purely instrumental for the piano. It features a *Ped* (pedal) marking and concludes with a double bar line.

SALTARELLE

Paroles d'Antony DESCHAMPS.

All.^{mo} moderato. (♩ = 104.)

CHANT.

Ve - nez, en - fants de la Ro - ma -

PIANO.

f

- gue, Tous chan - tant de gais re - frains; Quit - tez la

p *f*

plai.ne et la mon - ta - gue, Pour dan - ser aux tam - bou -

- rins!

f

Ro - me la sain - te vous les don - ne Ces plai -

p

- sirs que la ma - do - ne, De son chè - ne vous par -

- donne, Se voi - lant quand il le faut,

f

Le car-na - val a - vec son

mas - que, Ses pail - let tes sur la bas - que, Ses gre -

- lots, son cri fan - tas - que, Met les sibi - res en dé - faut. Ve -

- nez, en - fants de la Ro - ma - - - gue, Tous chan -

tant de gais re - frains; Quit - tez la plaine et la mon -

- ta - - - gue, Pour dan - ser aux tam - bou - rins!

Frappons le

sol d'un pied so - no - re, Dans nos mains frappons en - cor! La nuit

vient et puis l'aurore, Rien n'y fait; dansons toujours!

Plus d'un baiser se chappeet

vo-le, Se plaint-on? la dan-se fol-le Coupe aux mè-res la pa-

-ro-le; Tout est gain pour les a-mours Ve- nez en -

ritard. *f*

-fants de la Ro - ma - - - gue, Tous chan - tant de gais re -

-frains; Quit - tez la plaine et la mou - ta - -

-gue, Pour dan - ser aux tam - bou - rins!

Le bon eu - ré qui pour nous

sui-vre, Lais- sa tout, mais qui sait vi- vre, Ne voit rien a- vec son

ti- vre, De ce qu'il ne doit pas voir,

Mais quoi! de main, les Camal - du - les Sor - ti -

- ront de leurs cel - lu - les, Puis ca - rè-me, jeune et bul - les Sur la

riten.

vil - le vont pleu - voir. Al - lous, en - fants de la Ro -

- ma - gue, Tous chan - tant de gais re - frains, Quit -

- tez la plaine et la mou - ta - gue, Pour dan -

- ser aux tam - bou - rins!

FORMOSA

MELODIE.

Paroles de M^{lle} Tyrtée TASTET.

Andante. (♩ = 96) *très contenu.*

CHANT.

PIANO.

p

- man - te, Les yeux partout ra - vis de toi,

Les cœurs partout ja - loux de moi, C'est no - tre sort à moi a -

- man - te! Sau - ras tu, pour moi

seul ai - man - te, Les plus fiers su - bis -

-sant ta loi, N'è - tre - sensi - ble qu'à ma foi? Je trem - ble à te

voir si char - man - te, Je trem - ble à te

rallent.
voir si char - man - te!

Ah! je t'aime rais mieux moins bel - le;

Tant d'hommages flatteurs et doux Peut être un jour à

ton époux Pourront te rendre moins fi - dé -

- le. De beauté mer - veil - leux mo -

de - - - le! Dieu l'offra à l'amour des humains

Comme un chef d'œuvre de ses mains, Ah! je l'aime - rais mieux moins

bel - le, ah! je l'aime - rais mieux moins

rallent.
bel - - - le!

Non, sois tou -

- jours la plus jo - li - e: Qu'ai - je dit, in grat

que je suis! Chan - ge - rais - je mes doux ennuis Pour u - ne plus trait -

- quil - - le vi - - e?

Trop heureux d'ins-pi - rer Fen - vi -

Au prix d'un bien si pré - cieux, Va, fais moi donc mil - le en - vieux, Et

sois tou - jours la plus jo - li - e et sois tou -

- jours la plus jo - li - e!

rallent.

LA CHANSON DU PECHEUR

LAMENTO.

Paroles de Théophile GAUTIER.

Allegretto. (♩. 72) (tristement.)

CHANT

Ma belle amie est morte,

PIANO

de pleurerai toujours. Sous la tombe elle emporte

Mon âme et mes amours. Dans le ciel sans attendre Et

ne s'en retournera, L'ange qui l'emmena Ne

rall. *rall.* *a tempo.*

vous l'ut pas me pren - dre. Ah! quel chagrin a - mer!

p *mf*

a tempo.

suivrez. *suivrez.* *mf*

Ab! sans a - mour s'en al -

f

rall. *espressivo.*

- ler sur la mer!

a tempo.

p *mf* *marcato.*

diminu *en* *do.* *p*

(tristement.)

La blan - che cré - a - tu - re Est couchée au cer -

cueil, Com-me dans la na-tu-re Tout me paraît en

deuil! La co-lombe ou-bli-é-e Pleu-re et songe a l'ah-

-sent, Mon â-me pleure et sent Quel-le est dé-pa-reil-

mf *cresc. e rall.*

f *p* suiv. ez.

-lé-e. Que mon sort est a-mer!

f *rall.* *a tempo.*

mf suiv. ez.

Ab! sans a - mour sen - al - ler sur la

rall. *espress*

p *suivrez.*

mer! *a tempo.*

marcato.

dô - mi - ni - en - do. *p*

Sur moi la nuit im - men - se S'étend comme un lin

- ceul, Je chan - te ma ro - man - ce Que le ciel entend

trist.

seul, Ah! comme elle é - tai - belle Et com me je l'ai -

- mais! de n'ai - me, car ja - mais U - ne femme au tant qu'é - le

rall.

cresc.

f

p

suivrez.

f *rall.* a tempo.

Que mon sort est a - mer Ah! sans a - mour

a tempo.

mf

f

suivrez.

rall. espressivo.

s'eu - ler sur la mer!

a tempo.

p *suivrez.*

marcato.

dim in - un - do CODA.

CRI DE CHARITÉ

MÉLODIE

Paroles de Charles CHAUBET

Lento maestoso. (♩ = 66)

CHANT

Ô toi, trésor du ciel, a - mour pur et di

PIANO

- vin, Chari - té, viens du peuple a - doucir le des - tin!

Toi seule es notre es - poir... du bien sou - ce té -

- con - de, Viens alléger pour nous les mi - sé - res du mou -

- de; Viens de ta dou - ce flamme embraser tous les

cresc. *f*

ceurs em - braser tous les cœurs, embraser tous les cœurs! De l'orgueil des mé -

decrease. *p*

- chants tu les rendras vainqueurs. Que tous ces hom - mes durs, hé - las!

hé - las! dont l'â - me vi - de, D'or et de vains honneurs i - ci

pp

bas est a - vi - de,

pp *cresc.*

f

E - blouis tout à coup d'une sain - te clar - té, Proclama ta gran -

f

- deur, au - guste cha - ri - té! E - blouis tout à coup d'une sain - te clar -

- té, Proclama ta gran - deur, au - guste cha - ri - té!

cresc.

f

Des saints parvis du ciel, ton séjour ra-di-eux, Verse

nous tes bien-faits et tes dous pré-ci-eux!

p

Dé-sarme des humains la haïne et les co-lè-res,

An malheureux cap-tif rends le toit de ses pé-res;

Ac - cor de nous à tous no - tre pain cha - que jour, no - tre pain cha - que

cresc. *f* *decresc.*

jour, no - tre pain chaque jour! Fais de tout l'uni - vers un grand foyer d'a -

p

- mour! Et quand aura son - né pour nous pour nous l'heure der -

- nié - re, Viens recouvrir de fleurs no - tre

pp

froid de poussière!

pp *cresc.*

f
Et le monde éblou - i de ta sain - te clar - té, Proclamera ton

f

nom, au - guste cha - ri - té! Et le monde éblou - i de ta sain - te clar -

- té, Proclamera ton nom, au - guste cha - ri - té!

riten.

LE RAMIER

MÉLODIE

Paroles de Marc CONSTANTIN.

Allegretto poco. (♩ = 100)

CHANT.

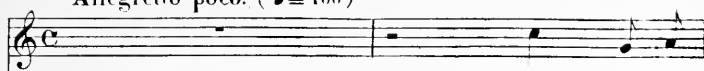

Oh! d'où viens-

PIANO.

tu beau ramier qui soy - a - ge Sur l'a - qui - lon qui l'empor - te in - cer -

ainsi jusqu'à la fin

- tain? As - tu pas - sé dans l'air de mon vil - la - ge Que si sou -

- vent j'as - pi - rais le ma - tin?

T'es-tu posé sur la ver-te cam-pa-gne Où mes trou-

-peaux paissaient l'her-be des champs? As-tu-pla-né sur la hau-te mon-

-ta-gne Dont les é-chos ré-pétaient mes doux chants? Ré-ponds-

Lento.

ré-ponds ré-ponds à ma voix qui tappel-le, Ré-ponds, ré-

Lento.

apacere.

ponds — hé - las! Si tu m'en tends!

a tempo.

Viens - tu, dis

pp Ped * Ped *

moi, d'aupres de ma chammiè - re Et du grand chène où chantaient les oi -

- seaux? Et - fleuras - tu de ton ai - le lé - gè - re Le lac d'ar -

gent couronné de roseaux?

Ma mère est-elle, en mon absence, heureuse, Son cœur bri-

pp

-se croit-il en l'a-ve-nir? M'ap-portes-tu sous, la plu-me soy-

-eu-se, Un mot d'es-poir, un re-gret, un sou-pir Ré-ponds--

The fourth and final system on this page has the lyrics "-eu-se, Un mot d'es-poir, un re-gret, un sou-pir Ré-ponds--". The vocal line concludes with a double bar line. The piano accompaniment also ends with a double bar line, marking the end of the musical phrase.

pp Lento.

réponds, ré - ponds à ma voix qui ap -

Lento.

- pel - le, Réponds, ré - ponds à mon doux sou - ve -

- nir!

a tempo.

Il est en -

pp Ped • Ped •

cor dans mon â-me oppres-sée Tu don-te, he-las! que je n'o-se ex-pri-

mer! Dans mon vil-le-ge était ma fi-an-ce-é, Dis-moi bien

bas s'il faut toujours l'ai-mer!

Mais tu con-fais, et mal-gré ma pri-ère, Je ré-vo-te

seul, dé - vorant mes douleurs! Si tu re - viens au - toit de ma chan -

- miè - re Qu'on t'in - ter - ro - ge avec les yeux en pleurs, Ré - ponds -

pp Lento.
ré - ponds, ré - ponds que mon cœur est près

a piacere,
d'el - le, Ré - ponds, ré - ponds que loin d'el - le je

meurs!

Perd a tempo. *morendo.*

EOLINE

MELODIE

Paroles d'Edouard PLOUVIER.

And.^{mo} sostenuto. (♩ = 84) *dolce.*

CHANT.

Bel an - ge ou fem - me, Lis dans mon

PIANO

p

à - me, En toi j'ai foi, Mon à - me à toi! Bel an - ge ou

fem - me, Lis dans mon à - me, En toi j'ai foi, Mon à - me à

ten.

suivez

Animez.

toi!

Quand vient le

*rit.**dim.**p*

(avec âme)

soir, Dans un nu - a - ge, C'est ton i - ma - ge Que je - crois

soir! J'aime, ô Syl - phi - - de, Ton front can - di - de, Ton œil lu -

- mi - de Est mon mi - roir,

Est mon mi - roir!

*rit.**rit.**f*

dolce

Bel an - ge ou fem - me, Lis dans mon â - me, En toi j'ai

foi, Mon â - me à toi! Bel an - ge ou fem - me, Lis dans mon

â - me, En toi j'ai foi, Mon âme à toi!

ten.

suivez *mf.* *dim.*

Animez.

Pen - dant les nuits, Di - vin men - son - ge! Je vois en

p

son - ge, D'un œil é - pris, Ta bouche ro - se, Fleur demu -

clo - se, Fleur où se po - se Ton doux son - ris

— Ton doux son - ris!.. Bel an - ge ou fem - me, Lis dans mon

à - me, En toi j'ai foi, Mon à - me à toi! Bel an - ge ou

fem-me, Lis dans mon à-me, En toi j'ai foi, Mon à-me à
 suiviez

toi! Au soir tom-
 Animez.

-haut La fleur sou-pi-re, Dans mon dé-li-re A-lors j'en-

-tends Que ta voix mè-me Re-dit: Je t'ai-me! Mon bien su-

- prè.me, Viens, je t'at - tends! ————— Viens, je t'at - tends!

rit.

rit.

sùlez.

dolce.

Bel an - ge ou fem - me, Lis dans mon à - me, En toi j'ai

foi, Mon àme à toi! Bel an - ge ou fem - me, Lis dans mon à - me, En toi j'ai

foi, Mon àme à toi!

ten.

dim.

LE RHIN ALLEMAND

Paroles d'Alfred de MUSSET

Mou! de marche.

PIANO. *ff*

Nous fa - vous en vo - tre

Rhin al - le - mand; Il a te - nu dans no - tre ver -

- re: Un cou - plet qu'on s'en va chan - tant

The third system concludes the vocal melody and piano accompaniment. The lyrics "- re: Un cou - plet qu'on s'en va chan - tant" are written under the vocal line. The piano accompaniment maintains its rhythmic accompaniment.

Ef - fa - ce t'il la trace al - tie - - re Du pied de nos che-

-vaux marqué dans vo - tre sang? Nous Fa - vons en vo - tre

Rhin al - le - mand, Nous Fa - vons en vo - tre Rhin al - le -

-mand, Nous Fa - vons eu vo - tre Rhin al - le - mand,

le chœur ad lib.

Nous Fa - vons eu vo - tre Rhin al - le - mand,

Nous fa_vons eu vo_tre Rhin al_le_mand!

Nous fa_vons eu vo_tre Rhin al_le_mand!

ff

Nous fa_vons eu vo_tre

p

Rhin al_le_mand, Son sein por_te une plaie ou_ver -

-te, Du jour où Conde tri - om - phant

A de - chi - ré sa ro - be ver - te, Où le père à pas -

- sé passe - ra bien Fen - t. Nous Fa - vous en vo - tre

Rhin al - le - mand, Nous l'avons en vo - tre Rhin al - le -

f

- mand, Nous Fa_vous eu vo_tre Rhin al_le_mand,

Nous Fa_vous eu vo_tre Rhin al_le_mand,

Nous Fa_vous eu vo_tre Rhin al_le_mand!

Nous Fa_vous eu vo_tre Rhin al_le_mand!

ff

Nous Fa_vous eu vo_tre

p

mol.

Rhin al - le - mand Si vous ou - bli - ez votre his - toi -

- re, Vos jeu - nes fil - les sû - re - ment

Ont mieux gar - dé notre mé - moi - re, El - les nous ont ver -

- sé vo - tre pe - tit vin blanc. Nous fa - vons eu vo - tre

Rhin al - le - mand, Nous fa - vous eu vo - tre Rhin al - le -

- mand, *f* Nous fa - vous eu vo - tre Rhin al - le - mand,

f Nous fa - vous eu vo - tre Rhin al - le - mand,

Nous fa - vous eu vo - tre Rhin al - le - mand!

Nous fa - vous eu vo - tre Rhin al - le - mand!

ff

Sil est à vous vo - tre

Rhin al - le - mand; La - vez-y donc vo - tre li - vré -

- e, Mais par - lez en moins fiè - re - ment;

Com - bien au jour de la eu - ré - e, E - tiez vous de cor -

beaux contre l'ai - gle ex - pi - rant? Nous l'a - vons eu vo - tre

Rhin al - le - mand, Nous l'a - vons eu vo - tre Rhin al - le -

- mand Nous l'a - vons eu vo - tre Rhin al - le - mand,

Nous l'a - vons eu vo - tre Rhin al - le - mand,

Nous l'a - vons eu vo - tre Rhin al - le - mand!

Nous l'a - vons eu vo - tre Rhin al - le - mand!

The fourth system concludes the vocal lines and piano accompaniment. Both vocal lines end with the lyrics "Nous l'a - vons eu vo - tre Rhin al - le - mand!". The piano accompaniment ends with a final chord and a fermata over the last note.

ff

mol.
Qu'il coule en paix vo - tre

p

Rhin al - le - mand! Que vos ca - thedra - les go - thi -

- ques S'y re - flé - tent mo - des - te - ment;

Mais craignez que vos aers ba - chi - ques Ne réveillent les

morts de leur re - pos san - glant! Nous fa - vons en vo - tre

Rhin al - le - mand, Nous fa - vons en vo - tre Rhin al - le -

mand, Nous fa - vons en vo - tre Rhin al - le - mand,

Nous fa - vons en vo - tre Rhin al - le - mand,

Nous fa - vons en vo - tre Rhin al - le - mand!

Nous fa - vons en vo - tre Rhin al - le - mand!

LE JOUR DES MORTS

MÉDITATION

Paroles de LAMARTINE

Andante lamentable (♩ = 72)

PIANO

- la le vent qui s'è - lève Et gé - nit dans le val -

- lon; Voi - là Per - rante hiron -

- del - le Qui ra - se du bout de l'aî - le L'eau dor -

- man - te des ma - rais; Voi - là l'en - fant des chaumières Qui

gla - ne sur les bruy - è - res Le bois tom - bé des fo -

fp *f* Ped. * Ped. * Ped. *

- rêts! Le bois tom - bé des fo -

Ped. * Ped. * Ped. *

- rêts!

C'est

fp *fp*

la sai_son où tout tom - be Aux coups redoublés des vents: Un

vent qui vient de la tou - be Moîs - sonne aussi les vi -

- vants. Ils tombent alors par mil - le, Com -

- me la plume inu - ti - le Que l'aigle a - ban - donne aux airs, Lors -

- que des plumes nou-vel-les Vien-vent réchauffer ses ai-les A l'ap-

fp *f p* Ped. *

- pro-che des hi-vers, A l'ap-pro-che des hi-

Ped. * Ped. * Ped. * Ped. * Ped. * Ped. *

- vers.

Ah!

fp *fp*

quand les vents de l'automne sifflent dans les rameaux morts; Quand

Ped.

le brin d'herbe frissonne, Quand le pin rend ses ac-

f *p*

-cords; Quand la cloche des ténèbres Ba-

p *f*

-lan-ce ses glas funèbres, La nuit, à travers les bois; A

fp

cha - que vent qui s'è - lè - ve, A cha - que flot sur la

grè - ve Je dis: n'ès - tu pas leur voix?

f *p*

Ped. * Ped. * Ped. * Ped. *

Je dis: n'ès - tu pas leur voix?

Ped. * Ped. * Ped *

The third system shows the vocal line with the lyrics "Je dis: n'ès - tu pas leur voix?". The piano accompaniment continues with similar rhythmic patterns and includes pedal markings "Ped. * Ped. * Ped *".

The fourth system consists of piano accompaniment for the right and left hands, continuing the rhythmic and melodic motifs established in the previous systems.

Ah! vous pleu -

p *rallent* a Tempo.

- rer est le bon - heur su - prê - me, Mâ - nes ché - ris, de quiconque a des

pleurs: Vous ou - bli - er, c'est s'ou - bli - er soi - mê - me, Nê - tes vous

p

Plus lent.

pas un débris de nos cœurs? Dieu du par -

Plus lent.

pp Ped. *

- don, leur Dieu, dieu — de leurs pè - res, Toi que leur

cresc. *mf*

bouche a — si souvent nom_mé, Entends pour eux, entends pour

p *p*

eux les larmes de leurs frè - res! Pri -

pp *p*

- ous, prions pour eux, nous, nous — qu'ils ont tant ai -

cresc.

p *pp*

_ mes! Pri - ons, prions pour eux, prions, prions pour eux, --

p

Ped. * Ped. * Ped.

rallent.

— prions pour eux!

rallent. **In Tempo.**

f

f

f

fp *fp* *fp*

morendo. Ped.