87149

*A mon cher Maître A. TAUDOU*
Hommage respectueux et reconnaissant.

# Vladimir Dyck

Op. 25

# TRIO

## PIANO, VIOLON et VIOLONCELLE

*Prix net : 6 fr.*

PARIS, **E. GALLET,** ÉDITEUR
**Successeur de COLOMBIER**
**6, Rue Vivienne et Galerie Vivienne, de 62 à 72**
COMMISSION — EXPORTATION
*Tous droits d'exécution et de reproduction réservés. Propriété exclusive pour tous pays, y compris la Suède, la Norvège le Danemark et la Hollande.*
E. G. 7212
*Imp. Delanchy, Paris*

**Andante Sostenuto** *(Extrait du Trio)*. Net : 2.50

*A mon cher maître A. TAUDOU*
*Hommage respectueux et reconnaissant*

# TRIO

Pour PIANO, VIOLON et VIOLONCELLE

Op. 25

VLADIMIR DYCK

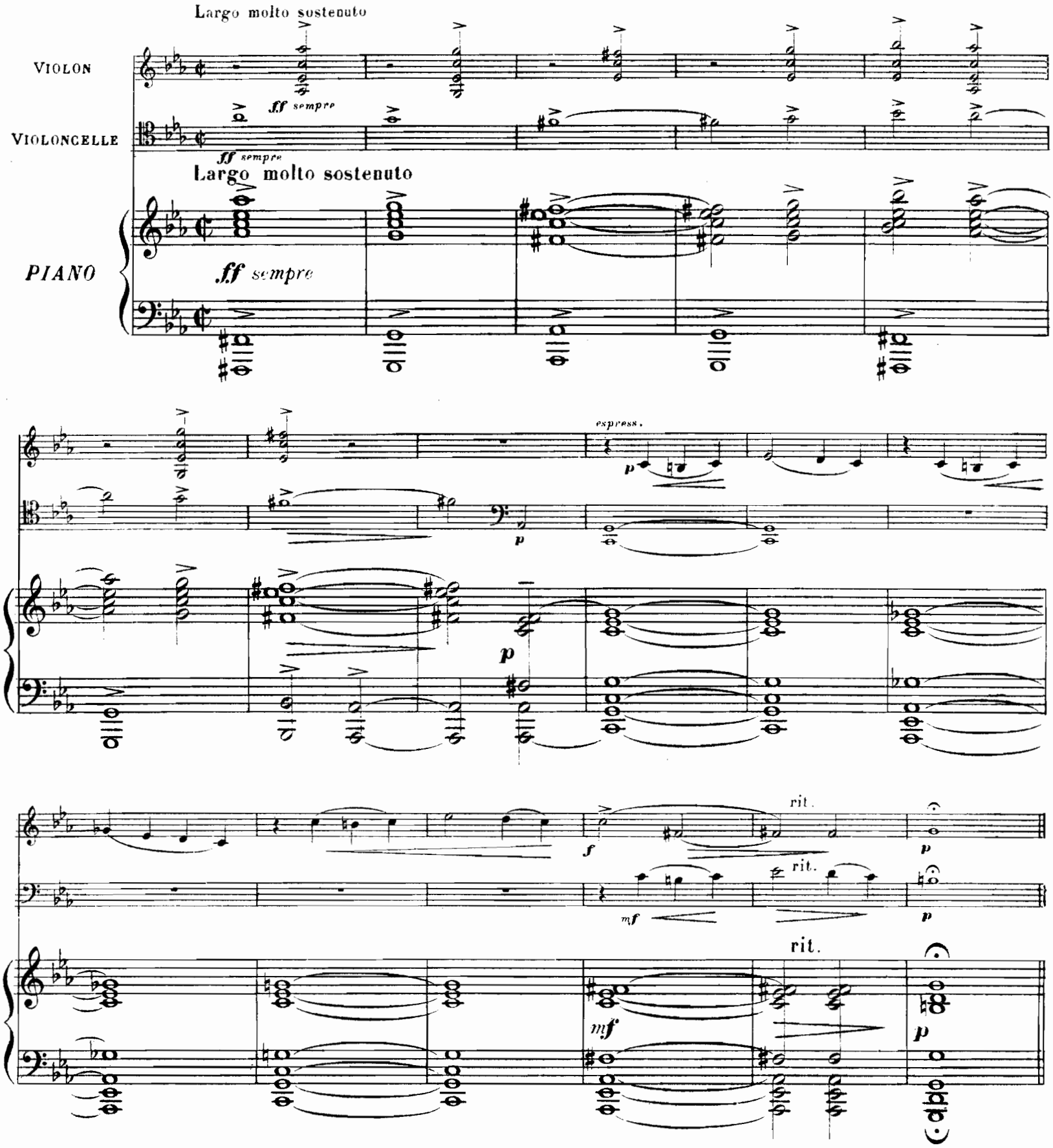


Copyright by E. Gallet 1910

Paris, E. GALLET, Editeur, 6, rue Vivienne



Tous droits d'exon et de reprodon reservés.
Propté exclve pr tous pays, y compris la Suède, la Norvège, le Danemark et la Hollande.

Allegro ma non troppo

*p*

Allegro ma non troppo

*p*

*cresc.*

*mf*

*sf*

*p*

*mf*

*cresc.*

*f*

*p*

*cresc.*

*f*

*cresc.*

*f*

*f*

sff sff sff p

ff sff p cresc.

f cresc.

f f cresc.

sff rit.

ff rit.

ff rit.

Poco più lento

p dolce cresc. f ff sempre a to

p dolce cresc. f ff sempre

p cresc. ff a tempo

poco rit.

poco rit.

a tempo

*p subito*

*p subito*

a tempo

*sff*

*sff*

*sff* poco rit.

*p subito*

*f*

*mf*

*cresc.*

*f*

*dim.*

*p* rit.

*dim.*

*dim.*

*p* rit

① a tempo

*p dolce*

① *pp* a tempo

*cresc.*

*f*

rit.

*f*

rit.

a tempo

*p dolce*

a tempo

*p*

Pizz.

*p*

a tempo *m.g.*

*p*

*molto cresc.*

*ff*

*molto cresc.*

*ff*

*molto cresc.*

*ff*

Arco

p

pp

f cresc.

f cresc.

② Poco più vivo

ff

Poco più vivo

ff

② Poco più vivo

f cresc.

ff

mf cresc.

f

f

ff

ff

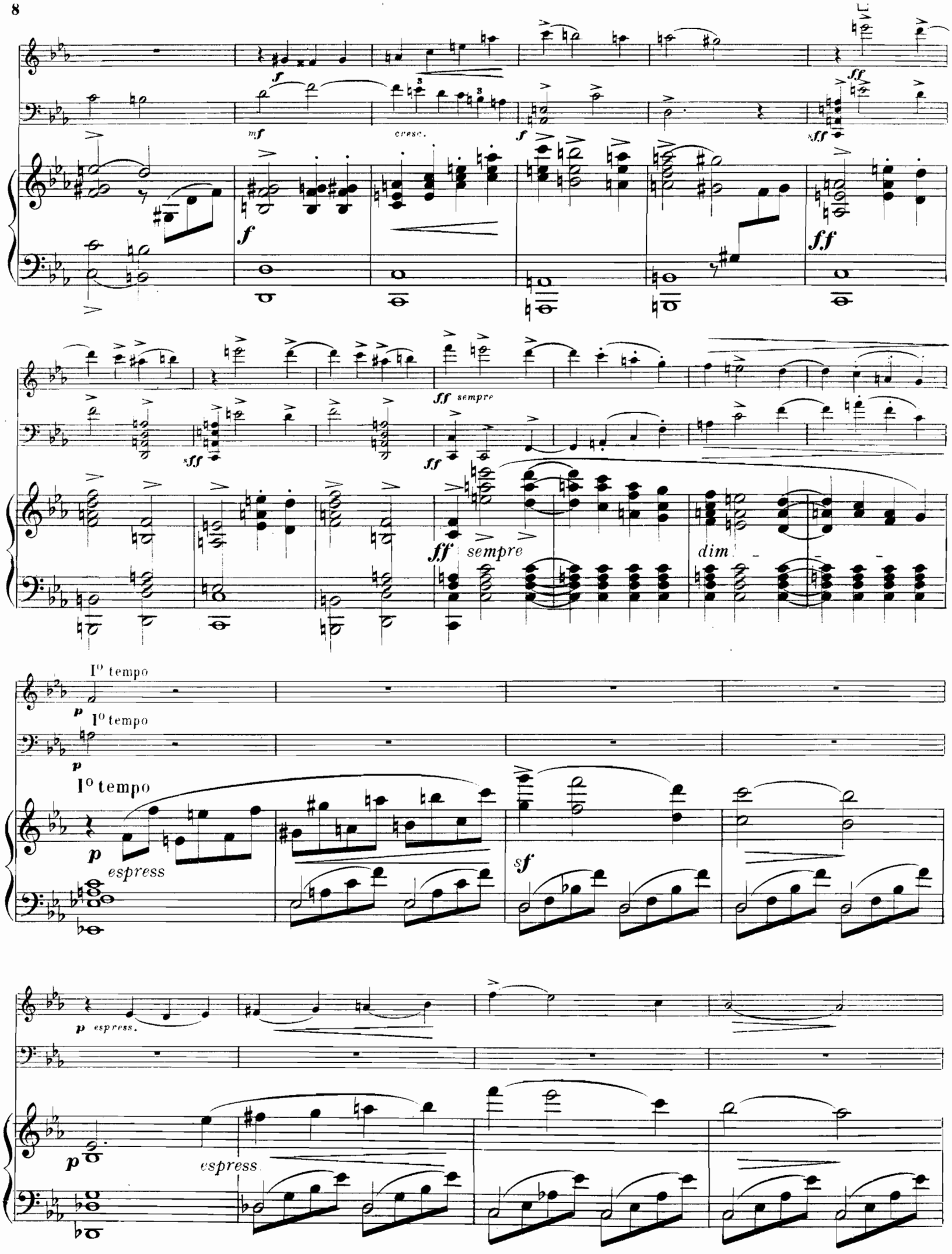
mf
cresc.
f
ff
sff
ff sempre
dim.
I° tempo
p
espress
sf
p espress.

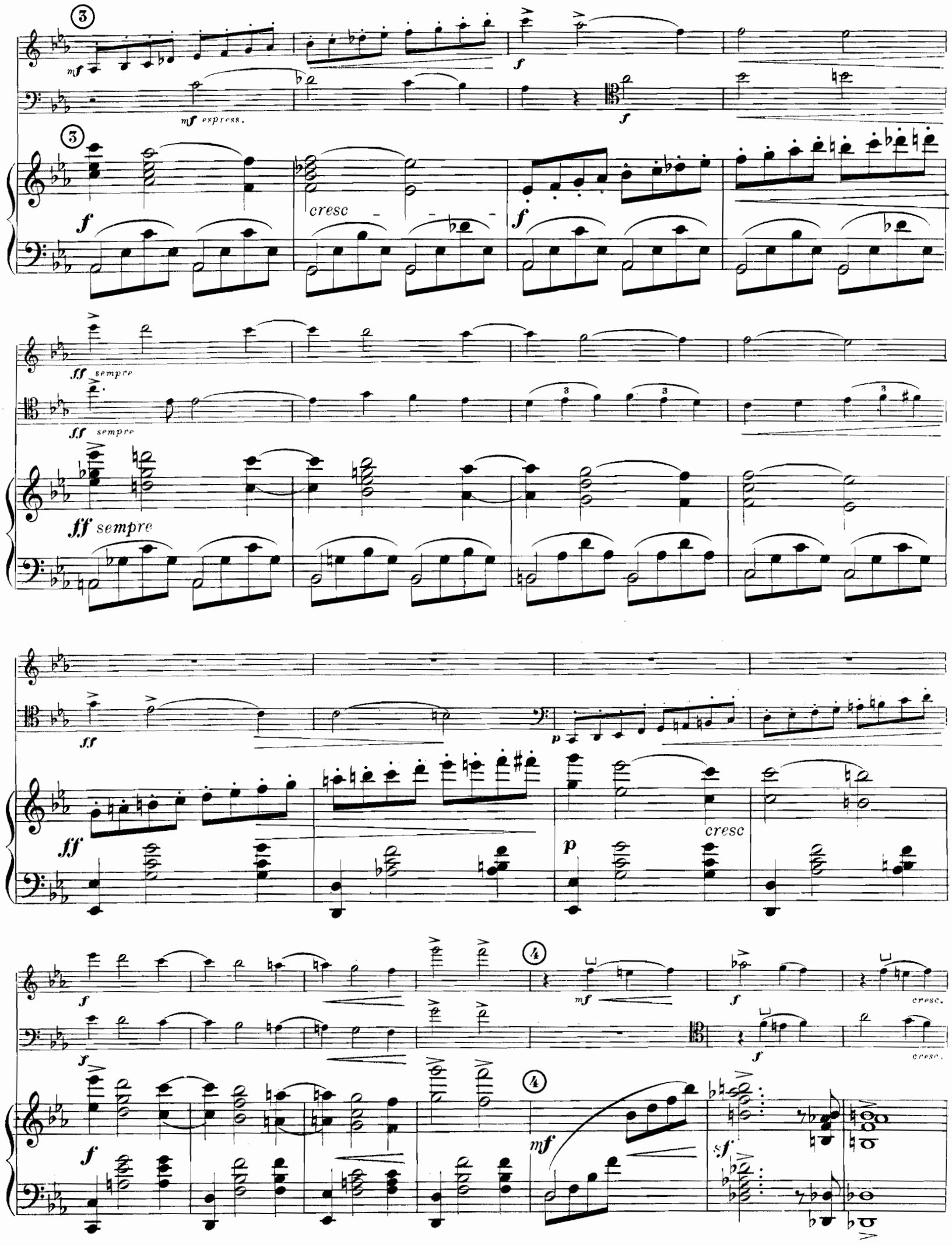
mf
mf espress.
f
cresc
ff sempre
ff sempre
ff sempre
ff
p
cresc
f
mf
f
cresc.
f
cresc.
mf
sf

ff fff allarg.

fff allarg.

sf cresc. sff fff allarg

Lento Più lento

sff sff sff mf espress. pp

Lento Lento

sff sff sff mf espress. pp

Lento Piu lento

sff sff rit. sff p pp

3

I° tempo

p

1° tempo

p p

p p

⑤ molto agitato

*p*

*pp*

*pp*

⑤ molto agitato

*dim.*

*pp*

*ff*

*ff*

*ff*

*ff*

*ff*

I° tempo

*p subito*

*dolce*

*ff*

I° tempo

Pizz.

*p subito*

*ff*

I° tempo

*p subito espress.*

mf espress.

mf

mf

p

cresc.

f

f

Arco

f

f

8

ff

fff sempre

ff

fff sempre

8

fff sempre

ff

6

molto marcato

ff sempre

6

ff sempre molto marcato

*ff sempre molto marcato*

*cresc.*

*cresc.*

*fff sempre agitato*

*fff sempre agitato*

*fff sempre agitato*

sfff

sfff

cresc.

7

fff molto agitato

fff molto agitato

7

fff molto agitato e marcato

animato

animato

animato

cresc.

fff

cresc.

fff

cresc.

fff

dim.

molto rit.

Più lento

p dolce

dim.

molto rit.

p dolce

dim.

molto rit.

Più lento

p

dolce
p espress.
rall.
p espress.
rall.
rall
pp
pp
morendo
Lento
pp
morendo
Lento
ppp
morendo
pp
9 I° tempo
pp dolce
pp
9 I° tempo
pp dolce
pp
p espress.
p

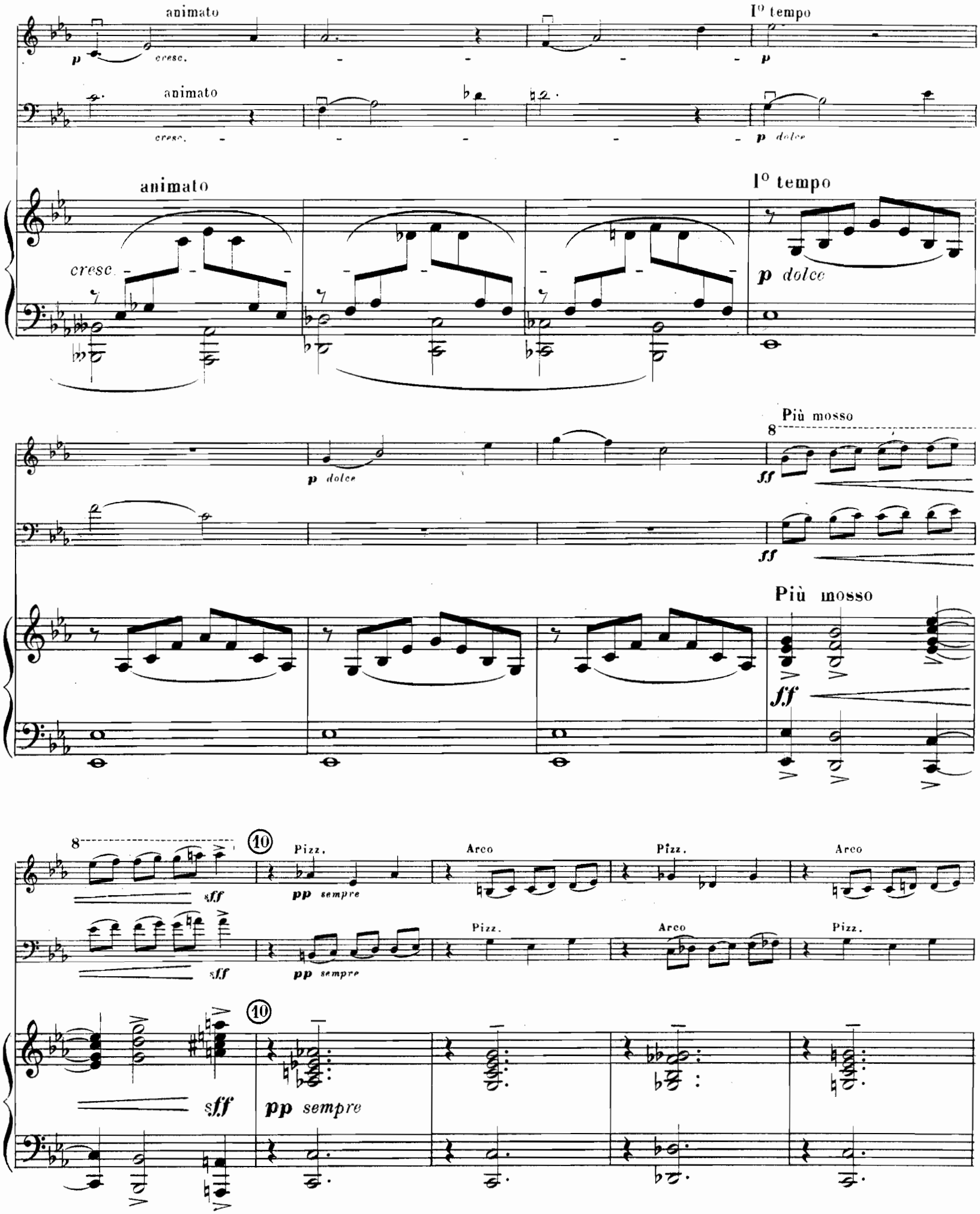
animato
p
cresc.
I° tempo
p
animato
cresc.
p dolce
animato
cresc.
I° tempo
p dolce
p dolce
Più mosso
8
ff
ff
Più mosso
ff
8
sff
10
Pizz.
pp sempre
Arco
Pizz.
Arco
sff
pp sempre
Pizz.
Arco
Pizz.
10
sff
pp sempre

Pizz. Arco Pizz. Arco

Arco Pizz. Arco Pizz

*p* molto rit.

*p* molto rit.

Più lento

*p dolce*

Arco

*p* molto rit.

*p*

Più lento

*p*

(11)

*dolce*

*p espress.*

rall.

*p espress.*

rall.

*pp*

(11)

*pp*

rall.

*ppp*

*pp*

*morendo*

Lento

*morendo*

Lento

*morendo*

*pp*

p dolce

l° t°

pp

cresc

f

rit

rit

a tempo

p dolce

Pizz.

p

p

a tempo

molto cresc.

ff

molto cresc.

ff

molto cresc

ff

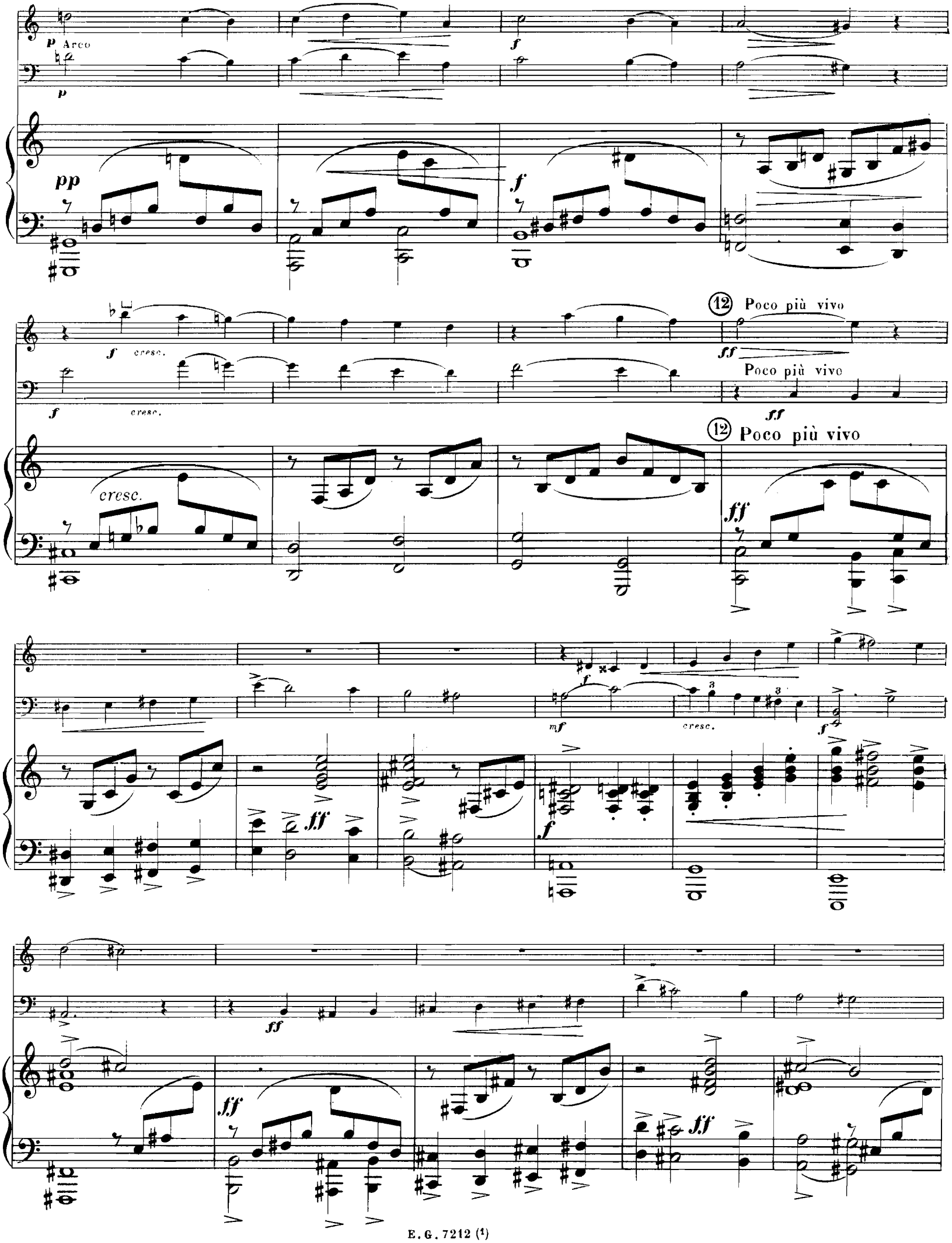
p Arco
p
pp
f
f cresc.
f cresc.
cresc.
12 Poco più vivo
ff
Poco più vivo
ff
12 Poco più vivo
ff
ff
mf
f
cresc.
f
ff
ff
ff

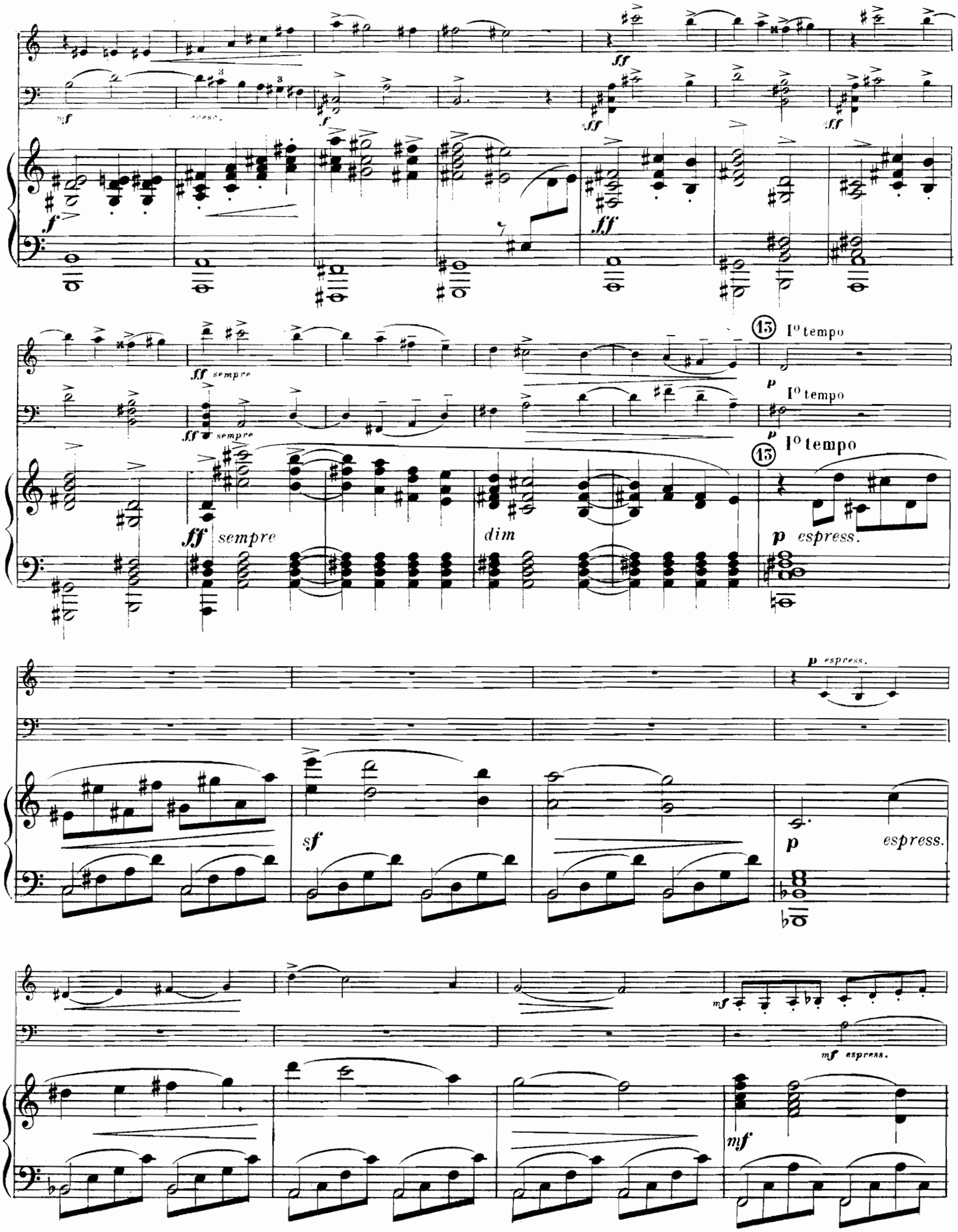
mf
cresc.
f
ff
sff
ff sempre
dim
13
I° tempo
p
espress.
sf
mf
mf espress.

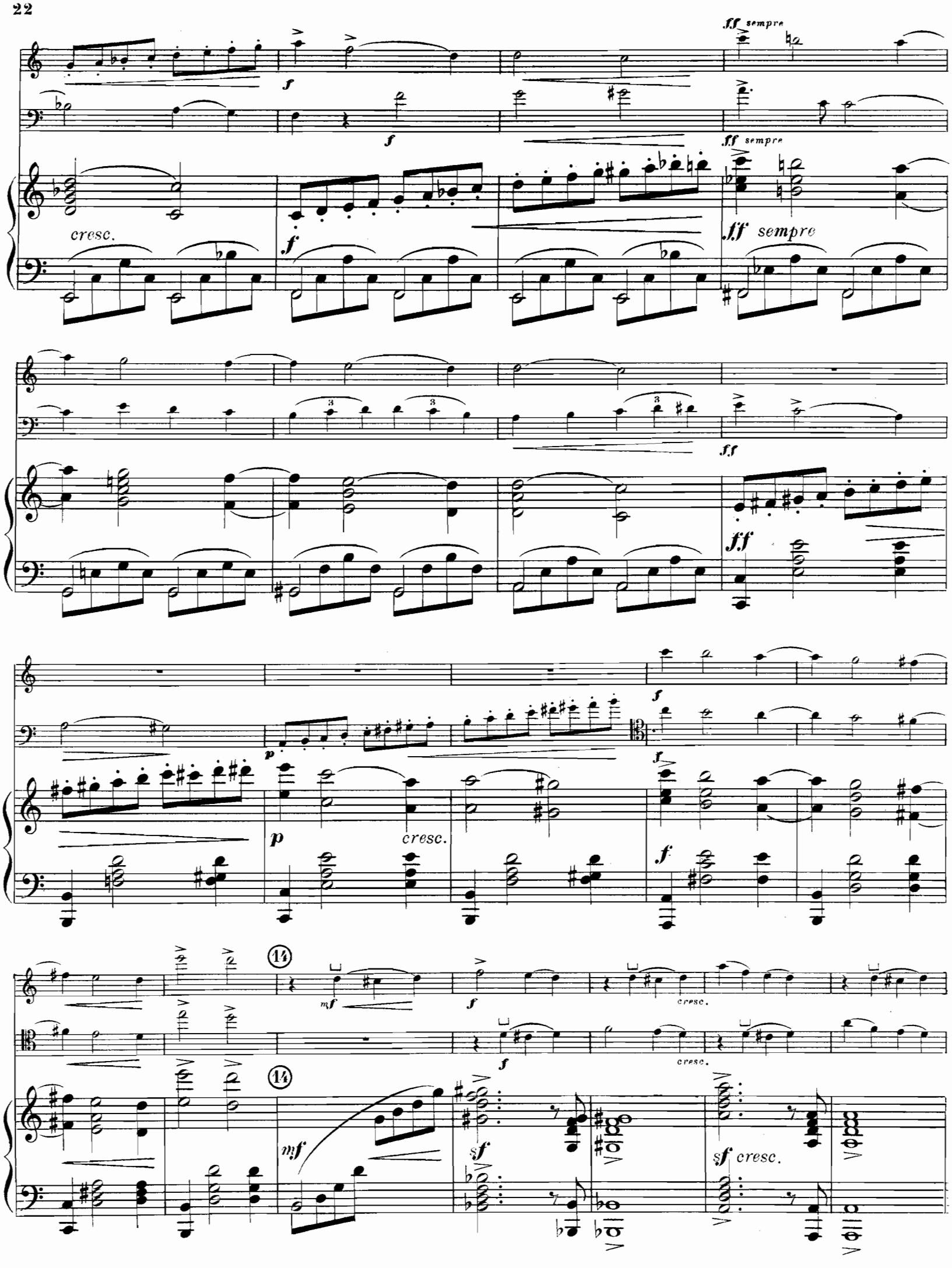
ff sempre
f
cresc.
ff sempre
ff
p
cresc.
14
mf
sf
sf cresc.

ff fff allarg. Lento sff sff sff

ff fff allarg. sff sff sff

sff fff allarg. Lento sff sff rit. sff

Più lento

f espress. rit.

Pizz. Arco rit.

mf mf espress.

Più lento

mf rit.

Allegro vivace

ff ff sff sff sff

ff ff sff sff sff

Allegro vivace

sff sff sff

# Scherzo.

Allegretto grazioso

VIOLON

Pizz.

*pp*

VIOLONCELLE

Pizz.

*pp*

Allegretto grazioso

*PIANO*

*pp*

*pp sempre staccato*

*mf*

*cresc.*

*sf*

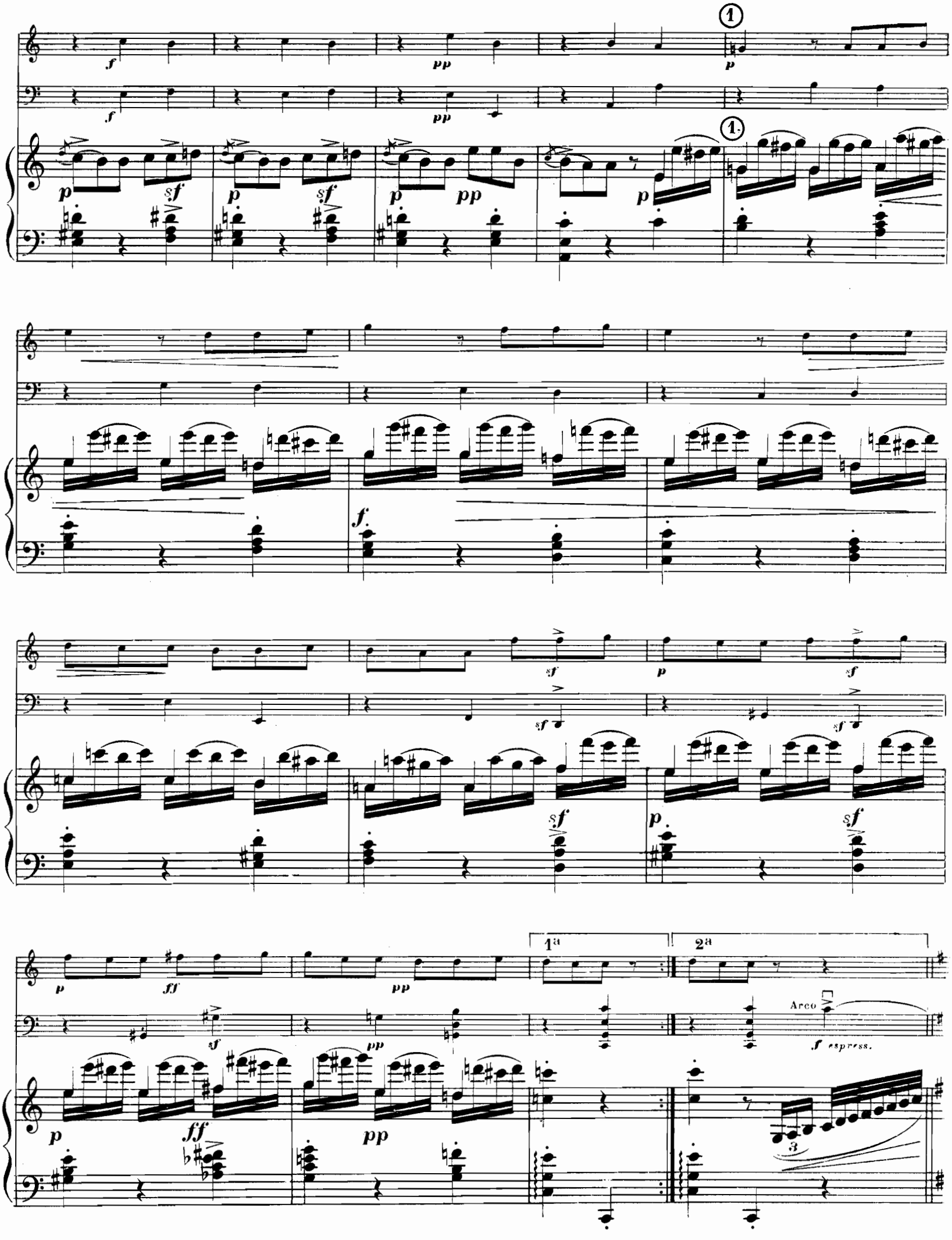
1
1
1ª
2ª
Arco
f espress.

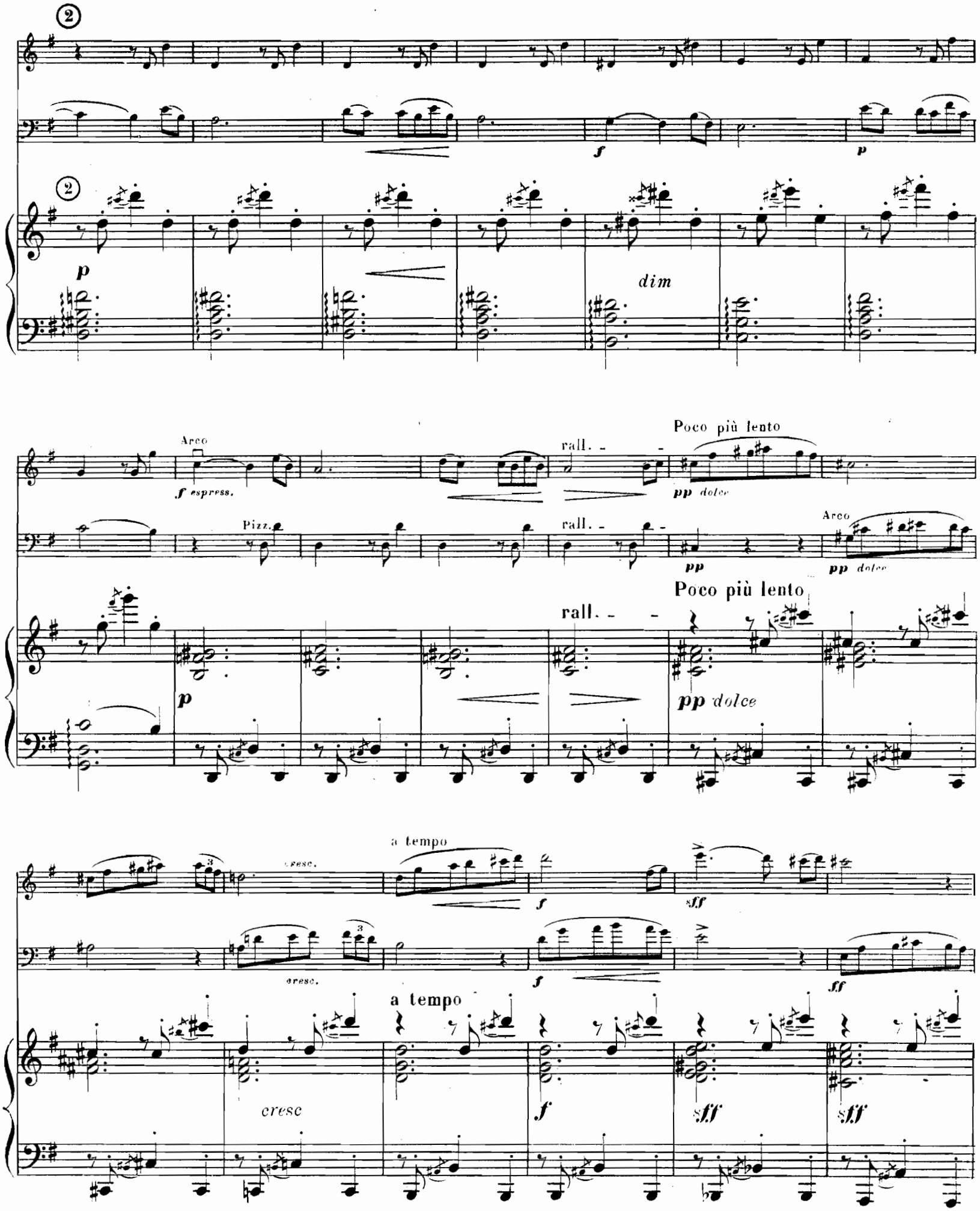
2
2
p
dim
Arco
f espress.
rall. -
Poco più lento
pp dolce
Pizz.
rall. -
pp
Arco
pp dolce
Poco più lento
rall. -
p
pp dolce
a tempo
cresc.
f
sff
cresc.
f
ff
a tempo
cresc
f
sff
sff

5

Pizz.

pp

Pizz.

pp

5

mf

pp

mf

pp

Poco più lento

Arco

p

rall.

pp

Poco più lento

Arco

p

pp

Poco più lento

p

rall - pp

4

a tempo

mf dolce

p

4

a tempo

p

f

dim.

rit.

Arco

pp dolce

rit.

Pizz.

pp dolce

pp

rit.

pp

Pizz.
molto rall.
I° tempo
Arco
pp
Arco
molto rall. pp dolce
pp
Pizz.
molto rall.
I° tempo
pp
Più mosso
Arco
ff
Arco
ff
p dolce
poco rit.
Più mosso
ff
p
poco rit.
a tempo
p dolce
a tempo
pp
pp
sff
sff
sff
sff
sff
sff
pp

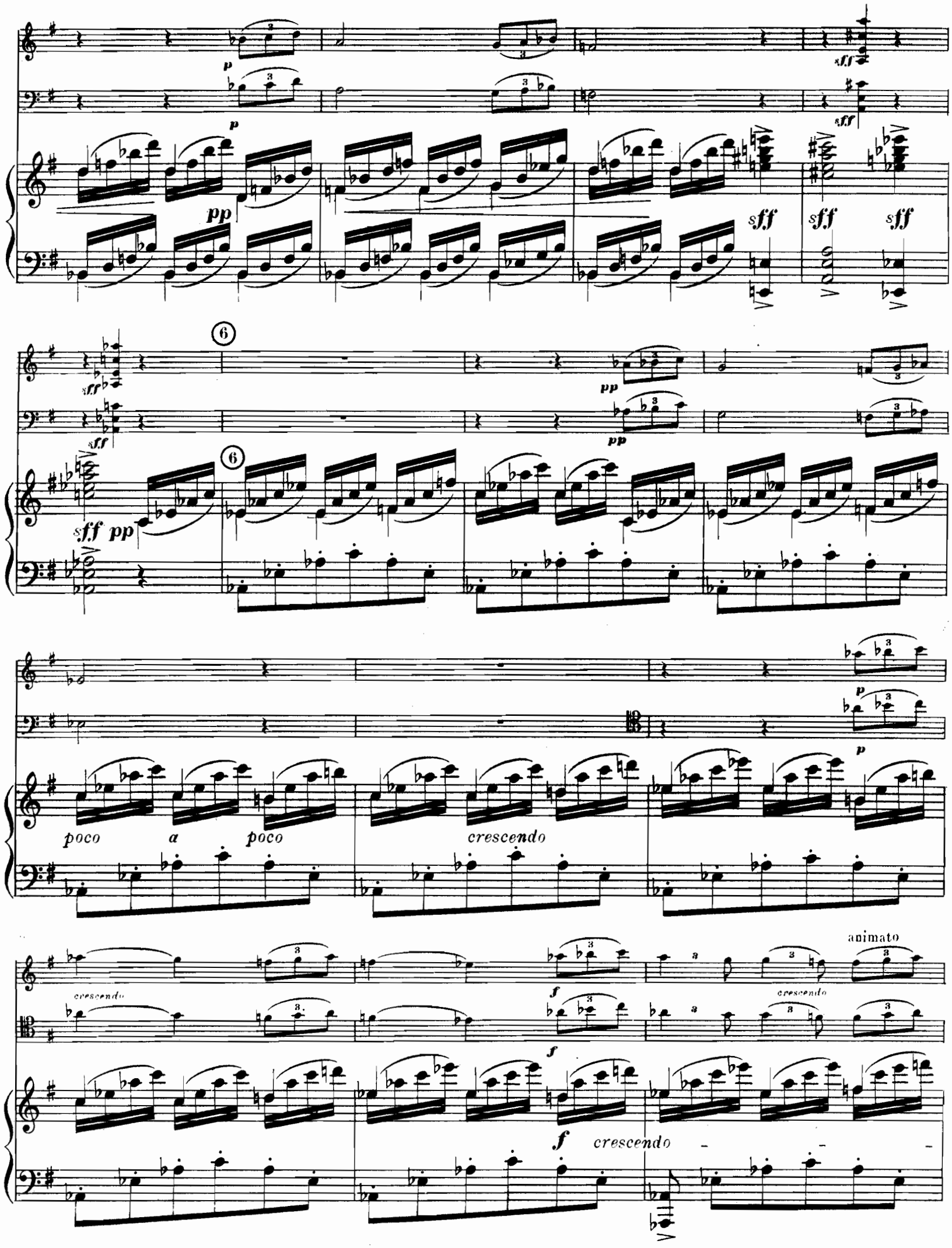
p
pp
sff
6
poco a poco
crescendo
animato
f
crescendo

ff

ff

animato

ff

7 I° tempo molto marcato

ff sempre stringendo

7 I° tempo

ff sempre molto marcato stringendo

Più mosso

Pizz

Arco

Più mosso

*ff sempre marcato*

*ff sempre*

Pizz.

Arco

Pizz.

Arco

*cresc*

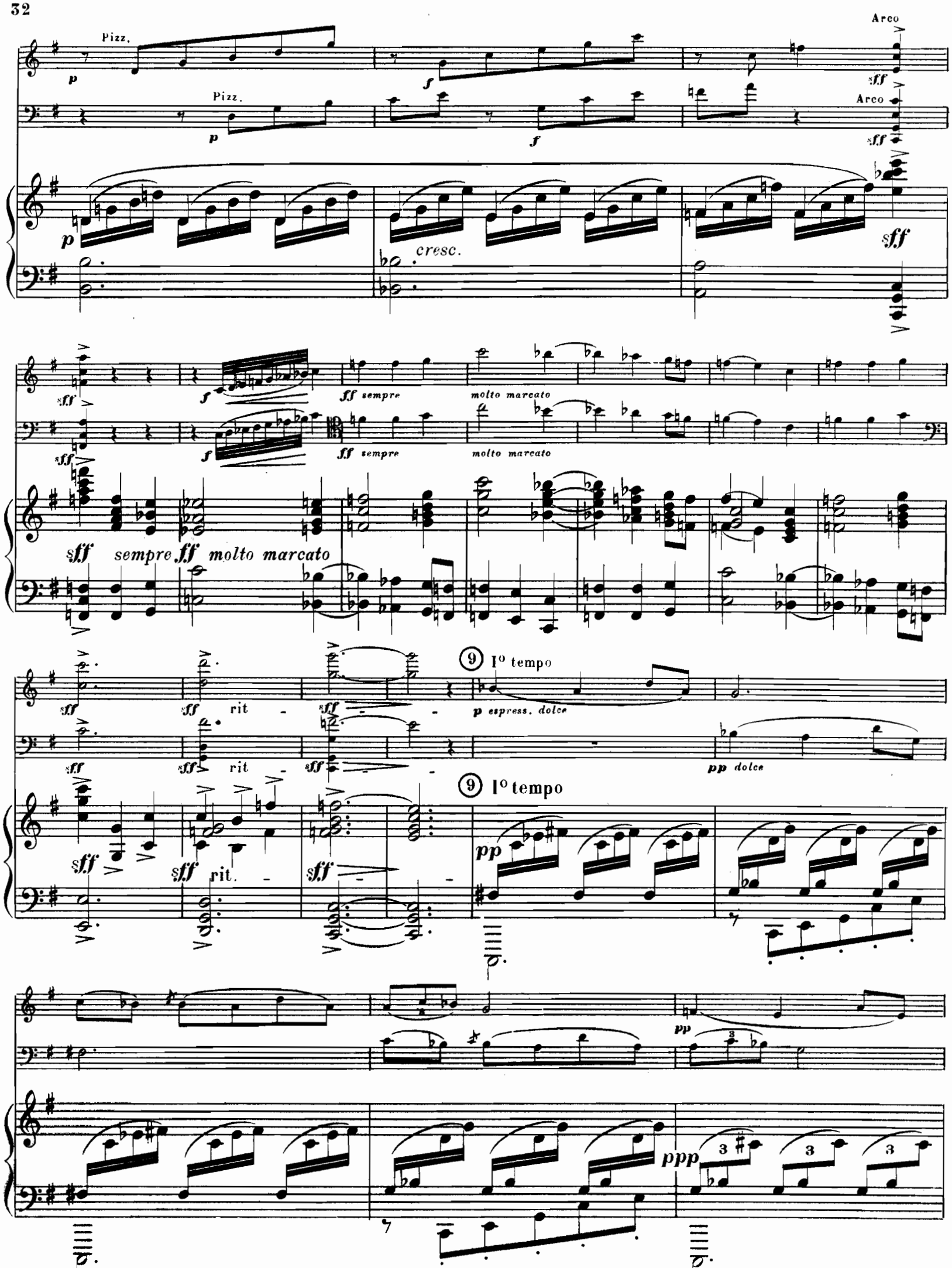
Pizz.
Arco
cresc.
ff sempre
molto marcato
sempre ff molto marcato
rit
rit.
9 I° tempo
p espress. dolce
pp dolce
ppp

ppp

p espress.

p

pp

f

f

f

cresc.

ff

rall.

cresc.

ff

rall.

cresc.

ff

rall

I° tempo

Pizz.

*pp*

Pizz.

*pp*

I° tempo

*pp*

*pp sempre* *staccato*

*mf* *cresc.* *sf*

*pp* *p*

*pp*

*p* *sf* *p* *sf* *pp* *pp*

*f*

*sf* *p* *sf*

*sf* *p* *sf*

*p* *ff* *pp* Arco *f espress.*

*sf* *pp*

*p* *ff* *pp* 3

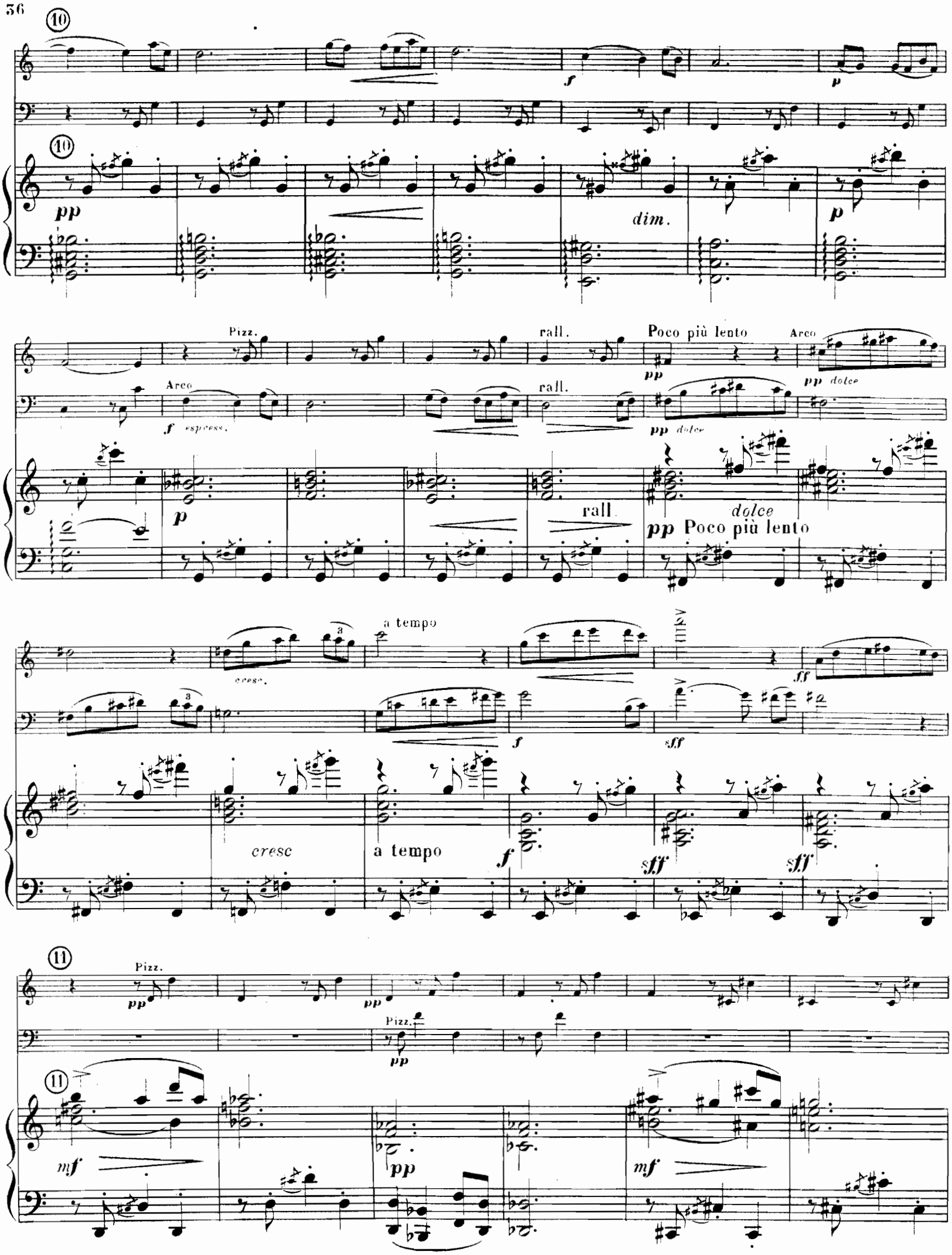
10
pp
dim.
p
Pizz.
rall.
Poco più lento
Arco
pp dolce
f espress.
dolce
pp Poco più lento
cresc.
a tempo
ff
sff
11
mf

Poco piu lento

Arco

rall.

Arco

Poco più lento

rall.

(12) a tempo

Pizz.

Arco

(12) a tempo

dim.

Arco

rit.

Pizz.

molto

Pizz.

Arco

molto

dim

rit.

molto

rall.

rall

Arco

Pizz.

rall

Arco

Pizz.

I° tempo

I° tempo

# Andante Sostenuto.

VIOLON

VIOLONCELLE

PIANO

Andante sostenuto

avec sourdine *espress.*

*p dolce*

Andante sostenuto

*ff*

*pp*

*p*

*pp*

molto rit.

*f*

*p*

① a tempo

enlevez la sourdine

*espress*

*p dolce*

molto rit.

*f*

*p*

① a tempo

*pp*

a tempo

rit.

mf

f cresc.

p

mf

a tempo

f

pp

rit.

p

② Un poco più mosso

mf

pp

② Un poco più mosso

pp

f cresc.

rit.

p

cresc.

f cresc.

rit.

mf cresc.

p

a tempo

pp

cresc.

mf

mf

a tempo

cresc.

f

cresc.

mf

cresc.

rit. a tempo *dolce*

*pp* *molto cresc.*

*pp dolce* *molto cresc.*

rit. *pp* a tempo *pp* *molto cresc.*

3 *ff sempre*

*ff sempre*

3 *ff sempre*

p cresc. f

p cresc. f

pp cresc.

rit. pp 4 Più mosso sf

p rit. Più mosso sf

p rit. sff

sf

sf

pp sff

cresc.

cresc.

pp

crescendo

Animato

f

ff

I° tempo

f

ff

I° tempo

Animato

f

ff

p

rall.

pp

rall.

5 a tempo

p

p

5 a tempo

3 3 3

p

pp

sf

sf

pp morendo

sf

sf

pp morendo

sf

sf

pp morendo

p

Più lento

I° tempo

p

cresc.

p

cresc.

Più lento

I° tempo

p espress.

p

cresc.

6

*f* *p* *cresc.*

*f* *p espress.* *cresc.*

6

8

*f* *p* *cresc.*

*f* allarg. *ff sempre*

I° tempo

*f* allarg. *ff sempre*

I° tempo

*f* allarg. *ff* *sempre molto marcato*

*p* *cresc.* *f*

*p* *cresc.* *f* *p*

*p* *cresc.* *f* *p*

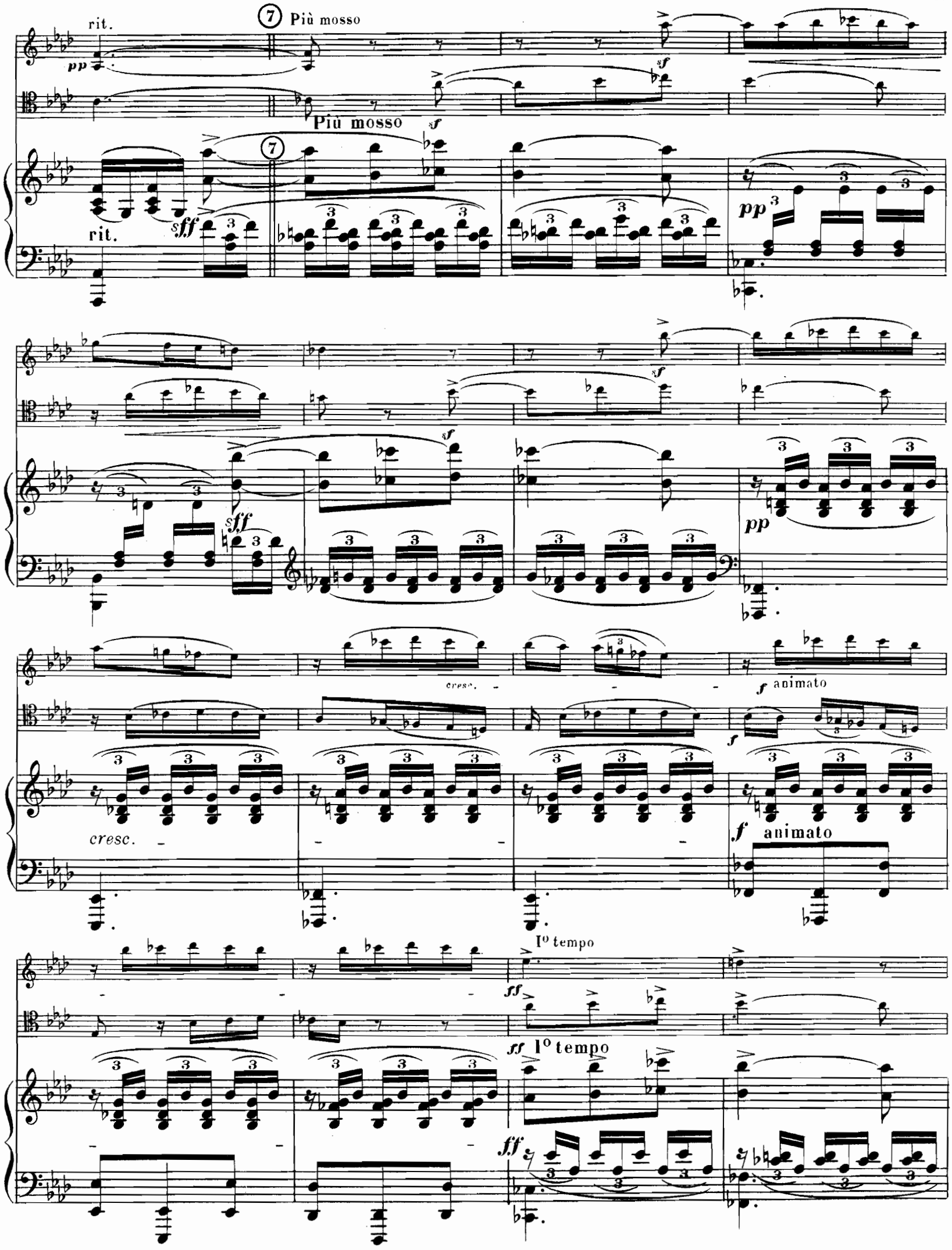
rit.
7 Più mosso
pp
Più mosso
sf
7
rit.
sff
pp
sf
sff
pp
cresc.
f animato
f
cresc.
f animato
I° tempo
ff
ff I° tempo
ff

p

rall. -

Mettez la sourdine

pp

rall. -

8 a tempo

pp

Mettez la sourdine

p

a tempo

pp

p

8 a tempo

pp sempre

sf

sf

pp morendo

sf

sf

pp morendo

sf

sf

pp morendo

p

# Allegro con brio.

VIOLON

VIOLONCELLE

*f*

Allegro con brio

*PIANO*

*sff*

*p*

*f*

*ff*

*cresc.*

*ff*

*f*

*f*

*mf*

*f*

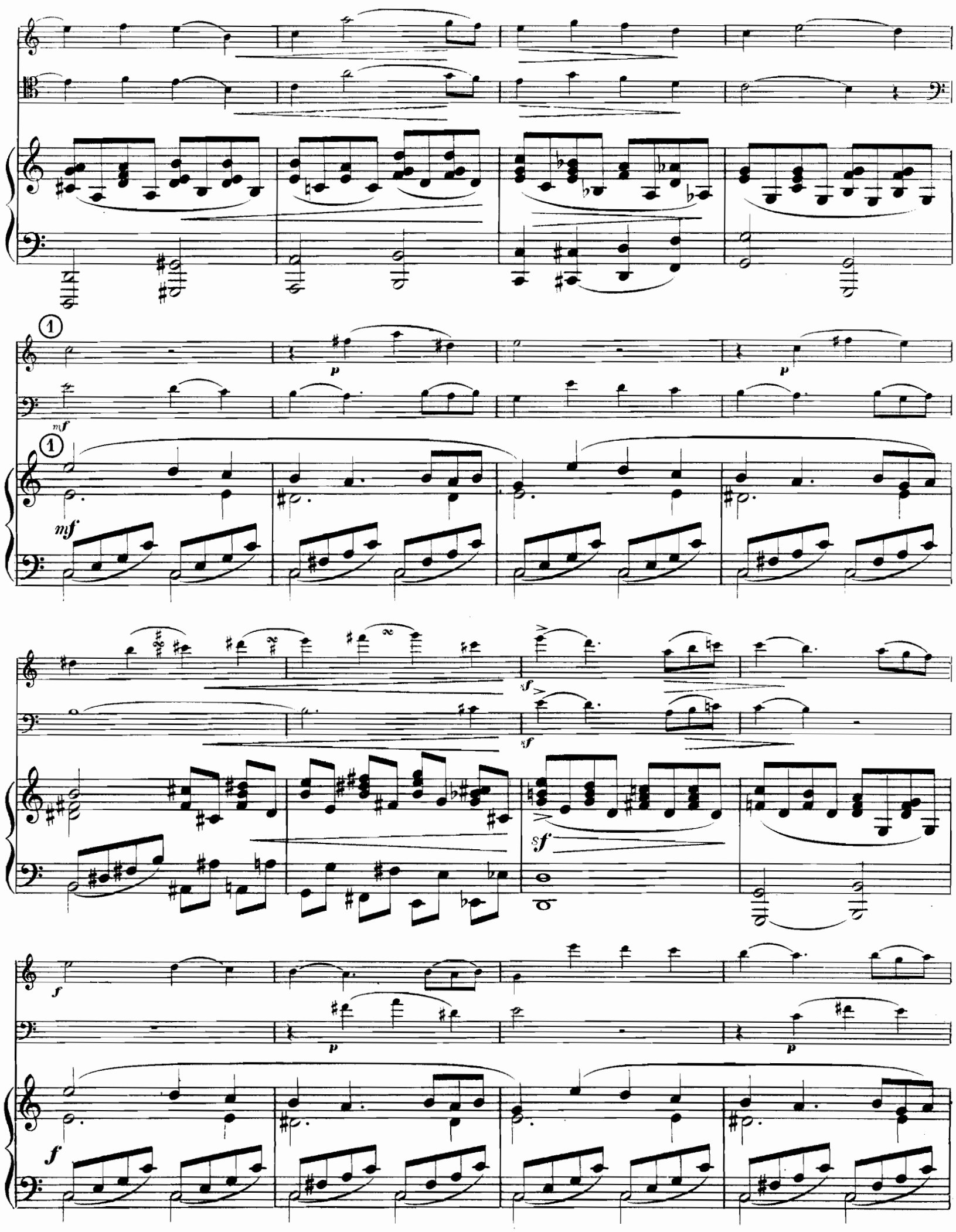
1
p
p
mf
1
mf
sf
sf
sf
f
p
p
f

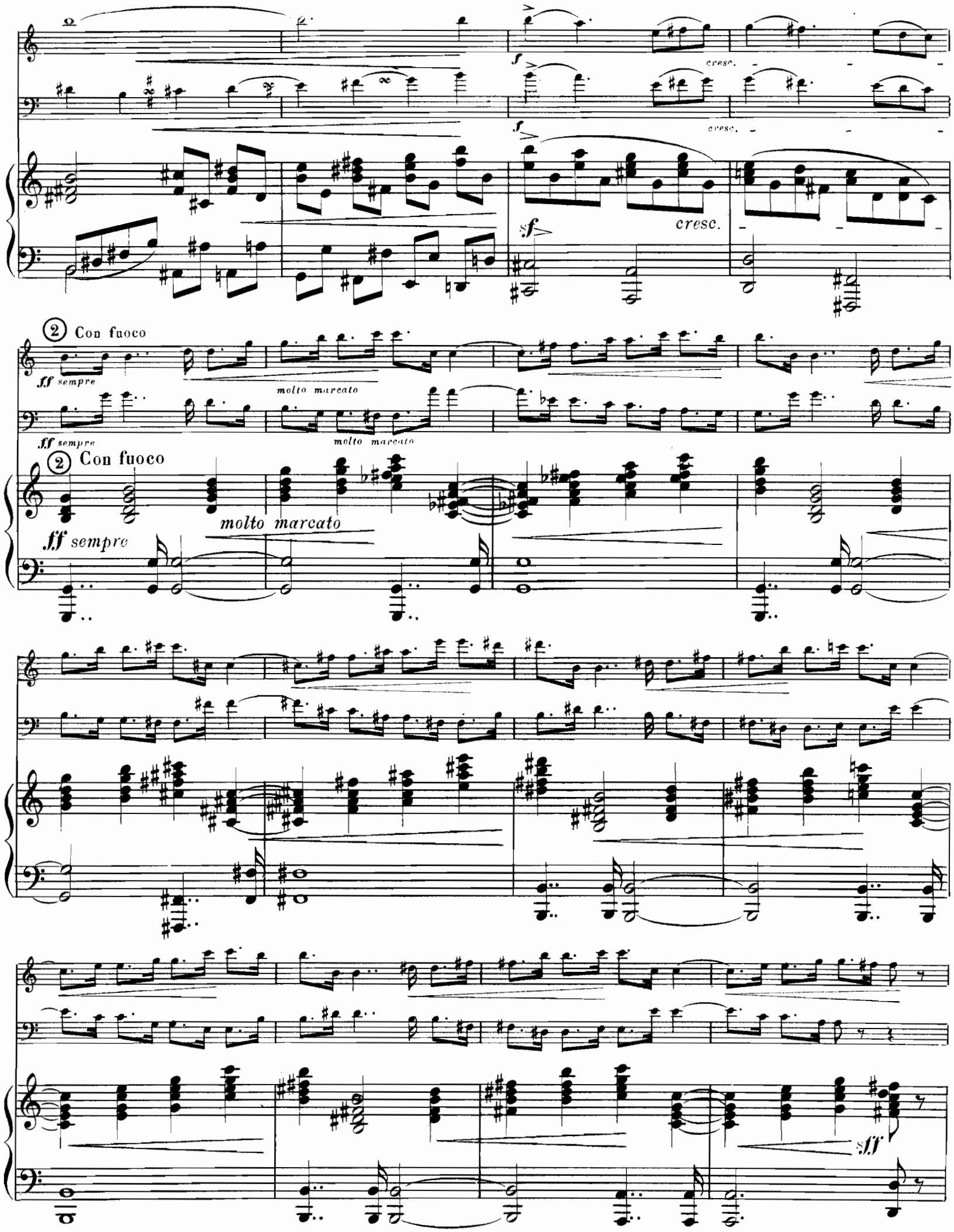
cresc.
cresc.
cresc.
sf
2 Con fuoco
ff sempre
molto marcato
ff sempre
molto marcato
2 Con fuoco
molto marcato
ff sempre
sff

molto espress.

mf

pp subito

sf

sf

cresc.

cresc.

sf

sf

f

cresc.

4 molto espress.

mf

Pizz.

p

pp

cresc

cresc.

sf

cresc.

sf

sf

f

5

ff sempre

marcato

ff sempre

marcato

5

ff sempre

6

p espress.
dolce

6

pp subito

dolce

p

p espress.

pp sempre

pp sempre

pp

7

pp dolcis.

Pizz.

pp

pp dolcis.

7

pp sempre

pp

pp

8 Più mosso

mf

mf

8 Più mosso

mf

mf

sempre stacc.

f

cresc.

f

f

cresc.

f

f

ff sempre

ff sempre

ff sempre

sff

ff

sff

sff

9

molto

cresc.

agitato

8

f

9

molto cresc.

sff

agitato

sff

sff

sff

a tempo

sff a tempo ff molto marcato

ff molto marcato

ff a tempo

sff ff sempre molto marcato

ff p poco rit.

p

sff p poco rit.

10 a tempo pp espress.

pp espress.

10 a tempo pp

pp cresc.

sempre stacc.

mf cresc.

cresc. cresc.

f

mf più cresc. f

molto marcato

ff sempre

ff sempre molto marcato

(11) Poco largamente

ff sempre molto marcato

ff sempre molto marcato

(11) Poco largamente

ff sempre molto marcato

ff

ff

ff

8

6

6

6

ff

ff

ff

6

6

12

ff molto marcato

ff

8

12

3 3 3 3 3 3

ff molto marcato

8

ff

p

p

ff

8

13 Con fuoco

*ff sempre*

13 Con fuoco

*ff sempre* *molto marcato*

14

agitato

fff

14

agitato

fff sempre

Meno mosso

p dolce

Meno mosso

p

Più lento

rit.

p dolce

p dolce rit.

p dolce

Più lento

rit.

dim.

p

I° tempo

*pp sempre*

*pp sempre*

I° tempo

*pp sempre*

poco rit.

15 a tempo *dolce*

*pp espress*

Pizz.

*pp dolce*

15 a tempo

poco rit.

*pp dolce*

*espress.*

*ppp*

*pppp*

poco rit.

I° tempo

*mf molto espress.*

*ppp*

poco rit.

I° tempo

*pp*

sf

sf

sf

f

sf cresc.

cresc.

sf

cresc.

16 molto espress.

mf

Pizz

p

16

pp

Arco

sf

cresc.

sf

cresc.

sf

sf cresc.

f

17

*ff sempre*

*marcato*

*ff sempre*

17

*ff sempre*

*dolce*

*p espress.*

*p*

*p*

*p espress.*

*pp subito dolce*

pp sempre

pp sempre

pp sempre

18

pp dolce

Pizz.

pp

18

pp sempre

pp

pp dolce

pp

Più mosso

*f*

*f*

*f*

Più mosso

*mf*

*sempre stacc.*

*f*

*cresc.*

*cresc.*

*f*

19 *molto marcato*

*ff sempre*

*f*

*ff sempre molto marcato*

19

*ff sempre molto marcato*

molto allarg.

molto allarg.

Con fuoco

*ff sempre*

*ff sempre*

Con fuoco

*ff sempre*

*molto marcato*

20

accel.

*molto cresc.*

*fff molto agitato*

*molto cresc.*

*fff molto agitato*

*molto cresc.*

*fff molto agitato*

20

*sempre ff e marcato*

accel.

allarg.

fff

molto allarg.

allarg.

fff

molto allarg.

allarg.

fff

molto allarg.

Largo

fff sempre

fff sempre

Largo

marcatissimo

fff sempre

fff fff fff

fff fff fff