

L. Gordigiani.

CANTI POPOLARI TOSSANI

Edizioni Ricordi

CANTI POPOLARI TOSCANI

DI

LUIGI **G**ORDIGIANI

VOLUME SECONDO

Io di stornelli ne so più di mille,
Veniteli a comprar, ragazze belle,
Ne do venti al quattrin come le spille

49131 — (A) Lire 15.—

Proprietà degli Editori. — Deposito a norma dei trattati internazionali.
Tutti i diritti di esecuzione, riproduzione e trascrizione sono riservati.

G. RICORDI E C.

EDITORI-STAMPATORI

MILANO - ROMA - NAPOLI - PALERMO - LONDRA

LIPSIA - BUENOS AIRES

NEW YORK - G. RICORDI & Co., INC.

INDICE DEL VOLUME SECONDO

TI DARÒ DUE BACI - <i>In mezzo d'un giardino ho visto un fiore</i>	Pag. 5
LISA - <i>Vi mando a salutare</i>	9
VOI SIETE LA PIÙ BELLA	13
AMORE PIÙ GRANDE DEL MARE - <i>Come l'uccello che per l'aria vola</i> . S. e T.	18
CLEMENTINA - <i>O buona sera, bella Clementina</i>	28
TU RIDI, IO PIANGO - <i>Quando da te solevo un giorno andare</i>	33
LA RONDINE E IL FIORE - <i>Vicino alla mia vecchia finestrella</i>	37
GUARDATE UN PO' COME SON FATTI GLI UOMINI!	41
IL VAGHEGGINO - <i>È pur la brutta cosa aver l'amante</i>	46
IL TERRAZZINO - <i>In casa del mio ben v'è un terrazzino</i>	49
CI VUOLE IL DAMO - <i>È proprio un anno mentre me ne già</i>	53
VO' AMARE ANCH' IO - <i>Amar qualcuno e farsi riamare</i>	57
LA DONNA DI TOSCANA - <i>Ma infin che vorrai far sempre il citrullo</i>	61
ROSETTINA - <i>Voi siete un mazzettino di viole</i>	66
MORIRE D' AMORE - <i>Ah! no ch'io non son più la fortunata</i>	70
SIETE BELLO - <i>Conosco il vostro stato, fior gentile</i>	74
TRA LA LA - <i>Giovanottin che passi per la via</i>	78
• DORMITE - <i>Care luci dal sonno addormentate</i>	83
I SALUTI - <i>Quanti saluti vi mandai jer sera</i>	87
GIOVANOTTINO DAL CAPPELLO SCURO	91
AVETE MAI SOGNATO IL PARADISO? - <i>Ah! non sa nulla chi non sa che sia</i>	95
NINETTA - <i>Son stato alla città</i>	99
SON POETA! - <i>E voi mi dimandate in cortesia</i>	104
FIORI E BACI - <i>Se si fosse, amor mio, di primavera</i>	109
LA GELOSIA - <i>Tu vedi, o Nena mia</i>	112
FOSSI POETA E DOVESS' IO CANTARE	116
L' ASSENZA - <i>Mio ben, tu andasti lunge</i>	119
FIORIN DI CANNA PREGATELA DI CUORE LA MADONNA	123
IMPOSSIBILE - <i>È così facil, bello, che ti lasci</i>	127

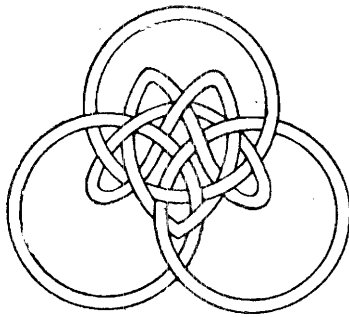

TI DARÒ DUE BACI

Poesia di
L. MICIARELLI.

I. STROFA.

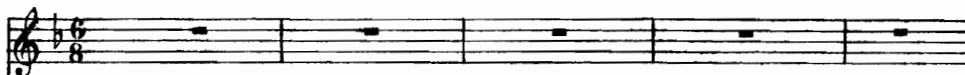

II. STROFA.

And.^{te} Grazioso.

In mez_ zo d'un giar_ di_ no ho vi_ sto un fio_ _ _ re.....

Or dimmi, ed il giar_ din chi lo pos_ sie_ _ _ de?..... Non

ver - gi - ne, bel - - lo e di freschez - za a -
 sai co - te - sto fior com' ab - bia no - - -

- dor - - - no; lo ca - rez - za - va un zef - fi - ro d'a -
 - me?..... co - me un pe - - gno san - tis - si - mo di

- mo - - - re,..... u - na far - fal - - la
 fe - - - de..... ap - pun - ta - to l'a -

gli vo - la - va in - tor - - - - no. E
 - vrei su que - ste chio - - - - me. Or

cres.
f

sf

mes - soappe - nail pie - de nel giar - di - - no,
 via... per - chè sor - ri - die per - chè ta - - ci?

vol - lia quel va - go fior far - mi vi - ei - -
 se me lo por - ti ti da - rò due ba - -

cres.

- no,..... e mes - so appe - na il pie - de nel giar - di - no vol - -
 - ci,..... or via, perchè sor - ri - die per - chè ta - ci? se.....

p *f* *sf*

- - lia quel va - go fior, ol - - lia a quel va - go fior farmi vi -
 me lo por - - ti, se..... me lo por - ti ti da - rò due

sf *p*

rall:
 - ci - - no.

rall:
 ba - - ci.

rall: *f*

L I S A

I. STROFA.

II. STROFA.

Allegretto.

Vi man - do a salu - ta - re per gli uccel - - li,..... per -

Io spe - ro di tor - na - re in quella ter - - ra..... che

- ché non ho al-tri ser-vi da man-da - re.
 voi ren-de - te tan-to for-tu - na - ta.

Si po - - sano sugli al - - be-ri più bel - -
 Se il mio crudel de-stin non mi fa guer - -

- li,..... ché so - no stan-chi da tan-to vo - la -
 - ra,..... ben pre-sto la fa - rò que-sta tor - na -

- re; si

- ta; ri -

cresc.

po - sa - no su gli al - - - be - - - ri..... di Pi - - sa, vi

- tor - ne - rò a ve - der..... la..... bel - - la Pi - - sa, e

man - do a sa - lu - tar,..... mia..... bel - - la Li - sa, si

più non la - scie - rò..... la..... ca - - ra Li - sa, là

f

cres.
 po_sa_no sugli al - - be - ri..... di Pi - sa, vi man_doa sa - lu -
cres.
 tor_ne_rò a ve_der..... la..... bel - la Pi - sa, e più non la - scie -

cres. *f* *cres.*

cres. *f*

- tar,..... vi man_doa sa - lu - tar, mia bel - la
 - rò,..... e più non la - scie_rò la ta - - ra

cres. *f*

lento.
 Li - - sa..... mia bel - la Li - - sa.
 Li - - sa..... la ca - ra Li - - sa.

lento. *FF* *pesante.* *sf* *f*

VOI SIETE LA PIÙ BELLA

I. STROFA.

Voi sie_te la più bel - la..... tra le

II. STROFA.

Se poi la se_ra vi sen - - to can -

Andantino.

p

belle che sono il fior di questo vi - ci - na - to;

- ta-re, o ca-ra più di tut-te in que-sta ter-ra,

cresc.

4

in - ve - ce d'oc - chi por - ta - - - te due
 di pian - ger mi vien vo - - glia..... e so - spi -
 stelle, a - ve - te il vi - so di bianco in - car - na -
 - ra - re, e dir - vi quel che in cor l'a - ni - ma ser - - -
 - to, a - ve - te il vi - so di bianco in - car - na - - -
 - ra, e dir - vi quel che in cor l'a - ni - ma ser - - -

- to. Voi
 - ra. Se

cres.
f

f
 sie_te la più bel - - la tra le bel - le che sono il fior di
 poi la se_ra vi sen - - to can - ta - re, o ca_ra più di

f
sf

que - - sto vi - - ci - - na - - to;..... in -
 tut - - te in que - - sta ter - - ra;..... di

sf

- ve - ce d'oc - chi por - ta - te due stel - le, a -
 pian - ger mi vien vo - glia e so - spi - ra - re, e
 - ve - te il vi - so di bianco in - car - na - to, a -
 dir - vi quel che in cor l'a - ni - ma ser - ra, e
 - ve - te bian - co e in - na - mo - ra - to il vi - so, che
 dir - vi quel che in cor l'a - ni - ma sen - te, e

p
rall:
rall:
rall:
sf
p

espress.

cres.

mi fa - te pen - sa - re che mi fa - te pen - sa - re si
 dir - vi co - me a vo - i e dir - vi co - me a vo - i si

mi fa - te pen - sa - re..... al pa - ra - di - -
 dir - vi co - me a vo - i pen - - sa la men - -

- - - - so.
 - - - - te.

AMORE PIÙ GRANDE DEL MARE

(Soprano e Tenore)

Allegretto. *F con fuoco.*

SOPRANO.

Co - me l'uc - cel - lo

The soprano vocal line begins with a rest, followed by the lyrics 'Co - me l'uc - cel - lo'. The piano accompaniment is marked 'p' and features a melodic line in the right hand and a bass line in the left hand.

che per l'a - ria vo - la, ri - cer - ca il ni - do sul

The soprano vocal line continues with the lyrics 'che per l'a - ria vo - la, ri - cer - ca il ni - do sul'. The piano accompaniment continues with a melodic line in the right hand and a bass line in the left hand.

SOPRANO.

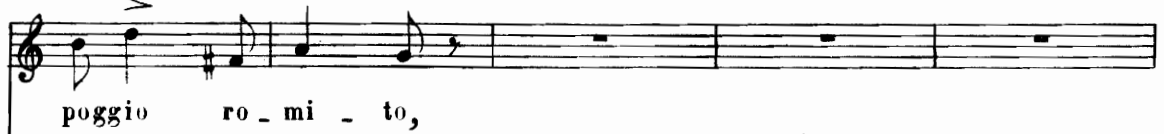

TENORE.

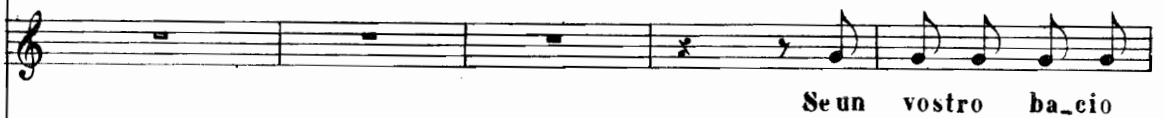
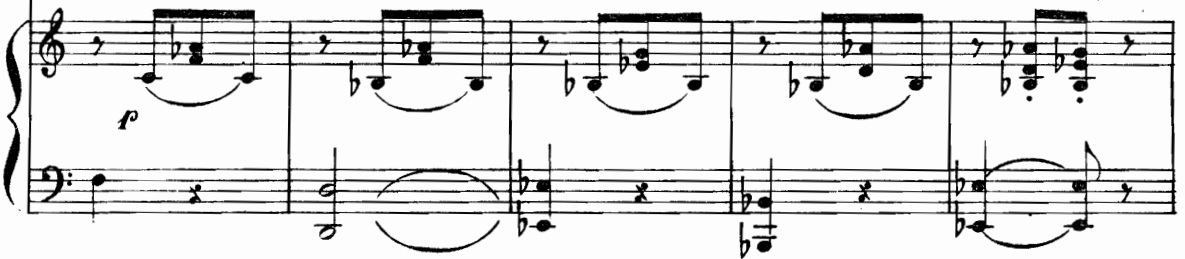
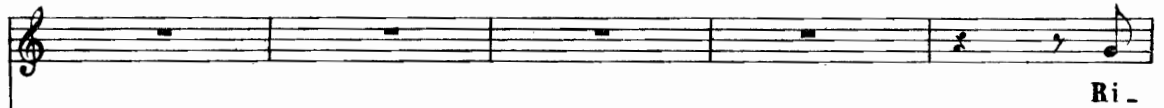

cres.

ri - tro - ve - rei quel

m'a - sciu - - gas - se il. pian - to, ri - tro - ve - rei quel

cres.

be - - ne a voi d'ac - can - to se un vo - stro

be - - ne a voi d'ac - can - to

f

f

ba - - - - - cio

se un vo - stro ba - - - - - cio m'a - sciu - gas - se il

cres.

affrett.....

ff

se un vo - stro ba - cio se un vostro

ff

pian -

ff

affrett.

ba - cio m'a - sciu - gasse il pian -

- to, il pian -

cres.

- to, ri - tro - ve - rei quel be - ne a voi d'ac -

- to, ri - tro - ve - rei quel be - ne a voi d'ac -

cres.

con fuoco.

- can - to seun vostro ba - - - - - cio
 - can - to seun vostro ba - - - - - cio m'a_sciu -

p *sf*

se un vo - stro ba - cio
 - gas - - se il pian - - - - -

pp *pp*

affrett..... con slancio
 se un vo - stro ba - cio m'asciu - gas - se il pian -
 - - - to il pian - - -

affrett..... *F*

- to.
 - to.

F
tr
p

A _ ver vor_rei le

p

pen _ ne e poi vo _ _ la _ re, per tut _ _ toil

cie - lo vo - le - rei con vo - - i
 Vor - rei, Te - re - sa, an -

- dar con voi sul ma - re, sen - tir - - lo

e dir - gli: o
 so - spi - ra - re co - - me no - i,

cres.
p
cres.

mar, gran - de t'ha fatto Id - di - o,

ma più grande nel cor è l'a - mor

f

cres. *f*

e dir - gli: o mar, gran - de t'ha fat - to Id - di - o,

mi - o, e dir - gli: o mar, gran - de t'ha fat - to Id - di - o,

cres. *f*

ma più gran - de nel cor

sì più gran - de nel cor è l'a - mor

f *cres.*

pp *affrett.*

ma ben più gran - de ma ben piu gran - de in

ff

mio ah sì ah sì è

pp *affrett.*

co_re è l'a_mor mi - - - o, e dir - gli: o

l'a - mor mi - - - o, e dir - gli: o

cres.

cres. con fuoco.

F

mar, grande t'ha fat - to Id - di - o, ma ben più gran - de in

F

mar, grande t'ha fat - to Id - di - o, sì più gran - de nel

F *p*

pp

cor ma ben più

cres. *pp*

cor è l'a - mor mio ah!

affrett.

gran - de ma ben più gran - de in co - re è l'a - mor

sì ah sì è l'a - mor

affrett.

con slancio.

mi - - - o . . .

mi - - - o . . .

F *F* *F*

CLEMENTINA

O buo - na se - - ra, bella Cle - men -

Pel grande a - mo - - re, o bella Cle - men -

Allegretto.

- ti - na, sei ri - ve - ri - ta da tut - ti glia - manti,

- ti - na, che più d'ogni al - tro per voi m'arde il petto,

me - ri - te - re - sti d'es - se - re re - gi - na

io bra - me - rei a - ve - re o_gni mat - ti - na

cres.

e sta - re in al - to ciel..... tra suoni e can - ti,

mol - ti vas - sal - li pie - - ni di ri - spet - to,

CORO A PIACERE.

F me - ri - te - re - sti d'es - se - re re - gi - na

io bra - me - rei a - ve - re o_gni mat - ti - na

F

e sta_re in al_to ciel..... tra suo_nie can - ti;
 mol - ti vas - sal_li pie - ni di ri - spet - to;

me - ri - te - sti di por_tar co - ro - na,
 io co - me vo - i vor - rei por_tar co - ro - na,

d'es - ser re - gi - na dell' an - ti - ca Ro - ma;
 es - ser si - gno - re dell' an - ti - ca Ro - ma;

me - ri - te - re - sti lo scet - tro por - ta - re,

lo scet - tro anch'io per voi vor - rei por - ta - re,

f

es - ser re - gi - na e po - ter co - man - da - re,

e sol d'a - mar - mi vi vor - rei co - man - da - re,

f

CO RO.

me - ri - te - re - sti lo scet - tro por - ta - re,

lo scet - tro anch'io per voi vorrei por - ta - re,

f

es - ser re - gi - na e po - ter co - man - da - re *f* co - man -

e sol d'a - mar - mi vi vorrei co - man - da - re *f* co - man -

f

- dar *f* co - man - dar *f* co - man - dar

- dar *f* co - man - dar *f* co - man - dar

f *f*

f co - man - dar.....

f co - man - dar.....

f *ff* *f* *ff*

TU RIDI, IO PIANGO

I. STROFA.

Quan - do da te..... so -

II. STROFA.

E quan - te vol - - te al

Andantino.

f

- le - vou un giorno an - da - re, e - - ri con - ten - ta, al -

chia - ro del - la lu - na in - tor - no alla tua ca - sa me -

sf

sf

- me - no lo di - ce - vi, e con me so - lo vo -
 - schi - no vo pas - san - do, e quan - te vol - te

- le - vi par - la - re, e quan - do me ne an - da - vo tu pian -
 nel - la not - te bru - na sot - to le tue fi - ne - stre sto can -

cres.

- ge - - - - vi; o - ra per me..... non
 - tan - - - - do, e can - to te..... e

con dolore.

v'ha che pe - ne e do - - lo, tu stai con gli al - - tri e
can - to lo mio a - mo - - re, bel - - la, tu m'ha - - i ra -

sf *cres.*

me mi la - sei so - - - - lo; o - ra per
- pi - to tut - to il co - - - - re; i tuoi be -

f *smorz.* *f*

me..... non v'ha che pe - ne e gua - i, tu stai con
- gli oc - chi e il tuo bel vi - so io can - to, tu di me

f

affrett.

gli al - tri e a me non par - li ma - - - -

ri - _di ed io mi strug-go in pian - - - -

affrett.

- i ma - - - i ma - - -

- to in pian - - - to in pian - - -

cres. *f*

- i.

- to.

dolce. *f* *ff*

LA RONDINE E IL FIORE

Poesia di

LEONTINA GORDIGIANI.

I. STROFA.

II. STROFA.

Andantino.

- ci - no alla mia vec - chia fi - ne - strel - - - - - la..... a -

- ma - vo tan - to un bian - co gel - so - mi - - - - - no,..... gli

- ve - va dall' altr' an - no fat - to il ni - - - - - do..... u -

da - vo ogni mia cu - ra ed o - gni af - fet - - - - - to..... ed

- na leggiam - dra e ca - ra ron - di - nel - - - la,..... ma un
 e - rail più bel fior del mio giar - di - - - no,..... nè

gior - no da lon - tan venne il suo fi - -
 co - glier - lo pen - sai per por - lo in pet - -

marcato.
 - do, e con es - so per l'ae - re vo - lò
 - to, ma, me - schi - nel - la me! ne ven - nel

vi - - - a sen - za guardar la fi - nestrel - la
 ge - - - lo ed uc - ci - seil mio fior sul pie - col

affrett.
 mi - - - a,..... volò vi - a vo - lò vi a
 ste - - - lo,..... venneil ge - lo venneil ge - lo

affrett.

Più Lento.
 sen - za guardar la fi - nestrel - la mi - - -
 ed uc - ci - seil mio fior sul pie - col ste - - -

Più Lento. *f*

a tempo.

p

- a senza guar - dar senza guar - dar la fi - ne - strel - la mi - -
 - lo uc - ci - se il fior uc - ci - se il fior sul pic - col ste - -

a tempo.
p

cres.

p

- a sen - za guar - dar..... la fi - nestrella mi - -
 - lo uc - ci - se il fior..... sul pic - col ste - -

cres. *f* *p*

cres.

- - - a .
 - - - lo .

cres. *f* *f* *f*

GUARDATE UN PO'

Poesia di
E. FIORIOLI.

I. STROFA.  Guar-da - te un

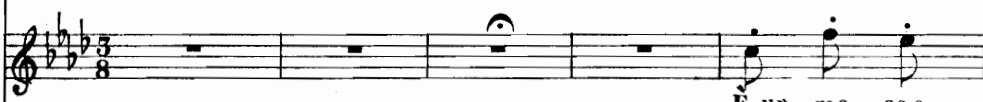
II. STROFA.  È un me - se e

Allegretto
non troppo. 

 po' co - me son fat - ti gli uomi - ni! giuran d'a - marvi e

 più ch'ei non mi vien d'ac - can - to, se..... mi scontra per

 poi vi lascian lì vi lascian lì vi lascian lì.

 via s'impiaffa o fugge s'impiaffa o fugge s'impiaffa o fugge.

Oh son pur po_chi al mon - do i ga - lan - - to - mi - ni
 In chie - sa pre - ga che mi par un san - - to,

che ten_ghin so - - do quand'han det_to sì
 nè si cu - ra di chi per lui si strugge,

f *cres.*

han detto sì han detto sì. An - co
 non se ne cura di chi si strugge. Oh che

f *f*

lui, di - co lui per non no - mar - lo, si la - sciò
 t'ho fat - to, bel vi - sin fio - ri - to, che co - si

sf *p*

sdruc - cio - lar nel co - re il tar - - lo,
 for - te te la le - ghi al di - - to?

di - co lui per non nomar - lo, si lasciò sdrucchiolar nel core il
 bel vi - sin visin fio - ri - to, che co - si for - te te la leghi al

sf

tar - lo, sì nel cor il tar - lo:
 di - to, te la le - ghi al di - to?

F

E il tar - lo den - tro al cor c'ha ro - si -
 Dim - mi che t'ho fat - to, boc - chin di

p

- ca - to lì pro - prio o - ve il mio no - me e - ra stam - pa - to,
 me - le, perchè con me tu sia tan - to cru - de - le,

espress.

p *cres.*

e il tar - lo den - tro al cor c'ha ro - si - ca - to

dim - mi che t'ho fat - to, boc - chin di me - le,

cres.

pp *con spirito.*

lì pro - prio o - ve il mio no - me e - ra stam - pa -

per - chè con me tu sia tan - to eru - de -

p *con spirito.*

to.

le.

F

IL VAGHEGGINO

Poesia di
E. FIORIOLI.

Andante
cantabile.

p *cres.* *p* *f* *f* *f* *f*

The piano introduction is in 6/8 time, featuring a melody in the right hand and a bass line in the left hand. The dynamics range from piano (*p*) to fortissimo (*f*).

I. STROFA.

È pur la brut-ta co-sa a-ver l'a-man-te che del sua-mo-re

II. STROFA.

L'a-pe che so-vraun fio-rellin non po-sa che tut-ti lam-be

The piano accompaniment for the second stanza continues with a steady bass line and chords in the right hand.

cres.

non gli cal per nulla, e che con vi-so to-sto fail galan-te

e niu-no n'assa-po-ra, del gel-somi-no mai nè dal-la ro-sa

cres. *f*

The piano accompaniment concludes with a final chord and a fermata over the last note.

a questa o a quella con_for_ meglio frulla. Che vale a
 sugger può il succo con che il mel la_vo-ra. Se dell'a_

me l'a_mor d'un vagheggi_no che la da_ma da_ri_a per un quattrino?
 - more il dolce vuoi gusta_re, una, gio_va_not_tin, ne de_viamare.

che va_le a me d'un va_gheggin l'a_mo_re che a mo'd'a_ran_cio.....
 Gio_va_not_tin, se vuoi gustar_ne il me_le scegli una dama.....

..... ha fatto spicchi il co - re? che va lea me d'un va - gheg - gin l'a -

..... e re - sta le fe - de - le, giova - nottin, se vuoi gu - star - ne il

p *sf* *p* *f*

- mo - re che a mo' d'aran - cio ha fat - - - to a spicchi il co - - -

me - le sciegli una da - ma e re - - - sta - le fe - de - - -

sf *p* *p* *p*

- - - re?

- - - le.

rall.

IL TERRAZZINO

All: ^{to} Grazioso.

I. STROFA.

Vocal line for the first stanza, starting with a whole rest followed by a melodic phrase. The lyrics are: In casa del mio ben v'è un terraz-zino or-

II. STROFA.

Vocal line for the second stanza, starting with a whole rest followed by a melodic phrase. The lyrics are: Se mai venisse in capo al mura-to-re di

Vocal line for the third stanza, starting with a melodic phrase. The lyrics are: - na - to di mu - ghet - tie di mor - tel - - le, ci

Vocal line for the fourth stanza, starting with a melodic phrase. The lyrics are: but - tar giù sì bel - la archi - tet - tu - - ra, ne

cres.

viene la Rosi-na ogni po_chi - no, e le sue guancie so_ _no ancor più

sentirei nel petto gran do_lo - re, e tutto tremo già..... dalla pa -

p *cres.*

rall:

bel_ - _le an_cor più bel_ - _le..... an_cor più

_ u _ _ ra dal_la pa - u _ _ ra..... dal_la pa -

p

LARGHETTO

bel_ - _le. Quando pas_so di lì fo un gran so -

_ u _ _ ra. Oh ri_spet_ti cia_scu_ no il ter - raz -

rall: *p* **LARGHETTO.**

- spi-ro e se vien la sua ma - dre io mi ri -
 - zi - no do - ve vien lo mio a - mo - re o - gni po -

f cres: sf f sf f

rall..... **1^o TEMPO.**
 - ti - - - ro..... Oh quando verrà il dì che al terraz -
 - chi - - no!..... Ma se Ro - si - na più non si mo -

rall..... **1^o TEMPO.**

- zi - - - no vi po - trò star col be - ne mio vi -
 - stras - - se vor - rei che il ter - raz - zi - no al - lor erol -

cres.

- ci - - no, quan-do ver - rà quel dì che al ter - raz -
 - las - - se, se la Ro - si - na più non si mo -

cres. *sf*

p *rall.*

- zi - no vi potrò star col be - ne mio vi - ci - - -
 - stras - se, il ter - razzin vorrei che allor crol - las - - -

sf *p* *rall.* *po*

- no?

- se.

CI VUOLE IL DAMO

Poesia di
E. FIORIOLI.

CANTO.

È propri un an_no mentre me ne gi_a alla cal -

Andante.

- da_ja a la_vo_rar le se - - te, la pri_ma

vol_ta fu che mi sen_tì_a intri_cata d'amor dentro la re - - -

- te. O - - gni mio sfor_zo a u_scir - ne non mi

va - le, e poi d'e - scir - ne mi sa - preb - bea

ma - le. Sen - to che sen - za un bri - cio - lin d'a - mo - - re sa -

- ria com en - na' a - vessi in petto il co - re, un bri - cio - lin d'a - more, un bri - cio - lin d'a -

rall:

- mo - - re. E poi guar - da - te

con brio.

VIVACE.

se ci vuole il da_mo: Dio prima d'E_va mi se al mondo Ada - mo,

cres.
guar - da - te se ci vuole il da - mo: Dio pri - ma

d'Eva mi se al mon - do A_da - mo. Sento che senza un

bri_cio_lin d'a - mo - re sa - ria com'è a_vessi in petto il co -

re: ci vuole il da - - - mo, ci vuole il da - - - mo.

E poi guar - da - te se ci vuo - le il da - mo:

Dio prima d'E - va mi - se al mon - do A - da - mo, ci vuo - le il da - -

- mo, ci vuole il da - - mo.

VO'AMARE ANCH'IO

Poesia di
E. FIORIOLI.

I. STROFA.

A_mar qualeu_noe farsi ri_a - ma - -

II. STROFA.

La Luna con il Sol si dan l'in_te - -

Allegretto.

- re a que_sto mondo è pur la bel_la co - - sa!

- sa, e con le stel_le danza_no le stel - - le.

La vi_ta senza amore è come il ma - - re che va e viene
E per nulla è la luce in terra see - - sa? Le piagge ba_cia il

p *sf* *cres.* *p*

mai non tro_va po - - sa.
mar, l'ab_braccian el - - le.

sf *p*

Sen_z'a - mor si di - stem - pra il cor nel pet_to il cor nel
E se tutt'a - ma, vo_glio ama - re anch'io a - ma_re an -

cres. *p* *cres.*

cres. *p*

petto, sen_za rugia _ da lan_gueogni fio_rettoogni fio_ret - to, sen -

- chi - o, e voglio amar te sol, bell'i _ dol mio, bell'i _ dol mi - o, e

cres. *dolce.*

_ za rugia _ da appas _ si _ sce ogni fio_re, senz' a - mor si di .

se al mio core l'a_mor tuo ri _ spon_de, fa _ re _ mo in _ vi _ dia all'

cres. *p*

- stempra, senz' a - mor si di - stempra, senz' a_mor si di -

au_re, fa _ re _ mo in _ vi _ dia all' aure, fa _ re _ mo in _ vi _ dia all'

cres. *p*

- stemprain pet - toil co - - - re, si di - stemprain pet - toil
aure, al cie - lo, all' on - - - de, si in - vi - dia all aure, all'

p *p* *p* *cres.* *p*

co - - - re, si di - stem - prain pet - toil co - - -
on - - - de, si fa - - re - mo invi - dia all' au - re, all' on -

rall: *cres.* *col canto.* *sf*

- re .
- de .

Vivace. *F* *F*

LA DONNA DI TOSCANA

Poesia di

E. FIORIOLI.

Tempo di
Valzer.

CANTO.

First system of vocal and piano accompaniment. The vocal line begins with the lyrics: "Ma in fin che vorrai far sempre il ci-". The piano accompaniment provides harmonic support.

Second system of vocal and piano accompaniment. The vocal line continues with the lyrics: "- trullo, e acciando tutte pur ch'habbin gon-". The piano accompaniment continues with chords and a bass line.

Third system of vocal and piano accompaniment. The vocal line concludes with the lyrics: "- nel - - la, e girerai siccome fossi un". The piano accompaniment provides a final harmonic resolution.

frullo, a - mar - ti non vor - rà..... nis - su - na

bel - - - - la. Nis - su - - na

bella ti vorrà d'in - tor - - - no di Luc - ca, di Fio -

- ren - za o di Li - vor - - - no. Gio - - va - not -

- tin..... la don - na di To - sca - na vi - spa è con

tut - ti ed a - ma sol chi l'ama sì solchi l'a - - -

- ma. Ma infin che vor - rai far sempre il ci - trullo,

caccian - do tutte pur ch'habbin gon - nel - - la, e

gi - re - rai sic - co - me fossi un frullo, a - mar - ti non vor -

- rà nissu - na bel - - - la. Nis - su - na

bel - la ti vorrà d'in - tor - - - no di Luc - ca, di Fio -

- ren - za o di Li - vor - - - no. Gio - va - not - tin.....

..... la donna di To_sca - na vi - - spa' con tutti ed

a - ma sol chi l'a - ma, a - dora sol chi l'a - - -

- ma, a - do - ra sol chi l'a - - ma la donna di To_sca - - - -

- - - na.

ROSETTINA

Allegretto
Giusto.

p

I. STROFA.

II. STROFA.

Voi siete un mazzet - ti - no di vi - o - le,

Ca - pel - li ne - ria - ve - te, e ri - lu - cen - ti,

p

un mazzet - ti - no di ro - sette bel - - - le, e

e mi sembra - te proprio un angio - li - - - no, e

sf

l'occhio vostro rasso - miglia al so - le eil ciglio all'ala
 quando per le spalle son ca - den - ti gli muove dolce -

p

della ron - di - nel - le, sì l'occhio vostro rasso - miglia al so - -
 - mente il ven - to - li - no, sì quando per le spalle son ca - den - -

p

ff

- le eil ciglio all'ala delle rondi - nel - - - le. A -
 - ti gli muove dol - ce - mente un ven - to - li - - - no. E

f

- ve - te di co - ral - lo u - na boc - china, fe - li - ce chi vi
 son ra - mi di sa - li - ci pian - gen - ti, grap - po - li d' uva

f *cres.*

ba - cia, o Ro - set - ti - na, a - ve - te di co - ral - lo.....
 che scher - zan co' ven - ti, e son ra - mi di sa - li -

f *cres.* *sf*

..... u - na boc - chi - na, fe - li - ce chi vi bacia, o Ro - set - ti -
 - ci pian - gen - ti, grappo - li d' u - va che scherzan co' ven -

cres. *lento.*

- na, fe - li - ce chi vi ba - _ cia,..... o Ro - set -
 - ti, grap - po - li d' u - va che..... scherzan co'

Stringendo. *ff*

p tempo. *cres.* *F*

- ti - na, sì fe - li - ce chi vi bacia, Ro - set - ti - - - na.
 venti, sì grap - po - li d' uva che scherzan co' ven - - - ti.

dol. *p* *scherzando.*

F *F*

MORIRE D'AMORE

con molta espressione.

I. STROFA

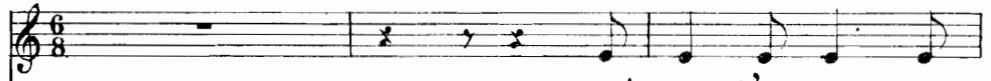

Ah! no ch'io non son

II. STROFA

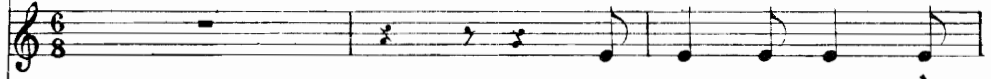

E quan-do sa-ro

Andante.

più la for-tu-na - - - ta,..... io son dell'or-to

mor-ta, di-te al-lo - - - ra..... che in ba-ra son an-

la rosa ap-pas-si - - - ta,

la

- da-ta per a-mo - - - re,

quel

ron - di - ne del tet - to scon - so - la - - - ta,..... nè
 po' di vi - ta che mi re - sta an - co - - - ra..... pre -

p me lo vo - glion dir che son ma - li - - - ta, che son ma - li - -
 - ga - re vo' per l'a - nimail Si - gno - - - re, il Si - gno - -

- ta, ma già la mor - te sen - to dentro il co - - -
 - re, e quando sa - rò morta piange - re - - -

The third system concludes the page. It features the same vocal and piano parts. The piano accompaniment includes accents and a final chord in the right hand.

f *affrett.*

- re..... e pre-sto sa-rò mor-ta di do-lo - re, sa - - rò

- te..... e piangendo al mio da-mo lo di-re - - te, lo..... di -

affrett.

F

mor - ta di.....do - lo - - re, ma

- re - te lo..... di - re - - te, e

cres: *F* *f* *rall:*

F

già la mor-te sen-to den-tro il co - - re..... e

quando sa - rò mor-ta pian-ge - re - - te..... e

presto sa - rò mor - ta di do - lo - - - re di do -

piangendo al mio da - mo lo di - re - - - te lo di -

p

- lo - - - re di do - lo - - -

- re - - - te lo di - re - - -

ff *rall:*

- - - re.

- - - te.

p *sf* *p*

SIETE BELLO

I. STROFA

Co_nosco il vo_stro sta_to, fior gen_

II. STROFA

Chi sa quante ne_a_ma_stee quante

Andante
Giusto.

f *cres.* *f*

- ti - - le,..... non è dover che v'abbassia_te tan - -

so - - no..... le mi_sere da voi lascia_te in ban - -

sf *f* *f* *sf*

- to..... d'a_mar_mi me, che son meschi_nae vi - - le,..... che

- dol..... sie_te co_sì cor_te_seeave_te il do - - no..... di

f *cres.* *sf*

cresc.

voi de' bel_li ne porta_ teil van - - - to .

cresc.

prender o_gni cor sempre scherzan - - - do .

cresc. *f* *sf*

Ah! sì de' belliil vanto ne por -

Ah! sì de' belliil vanto ne por -

p *p* *p*

cresc.

- ta - - te, co_nosco be_ne che voimi bur_la - - te.....

- ta - - te, co_nosco be_ne che voimi bur_la - - te.....

sf *fp*

affretti:

sì... ben m'av_veggo che bur_la_ta so_no,

sì... ben m'av_veggo che bur_la_ta so_no,

f *affretti*

a Tempo. *rall:* *f*

ma sie_te belloe perciò vi per_do_ _ _ no,

ma sie_te belloe perciò vi per_do_ _ _ no,

f *f* *cres:*

ma..... siete bel_lo, bel_lo e per_cio` vi per_do_ _ no

ma..... siete bel_lo, bel_lo e per_cio` vi per_do_ _ no

dol: *leggero.* *cres:*

TRA LA LA

a piacere.

CANTO

Tra la la tra la la tra la la la la la la!

Allegretto.

F

F

F

Giova-not-tin, che pas-si per la vi-a, non ti vol-tar, che non

can-to per te; can-to per il mio ben ch'è an-da-to vi-a,

per il mio ben..... ch'è più bellin di te. Tra la la

p

p

p

F

tra la la tra la la la le ra

espress:

tra la la la la la la. Quan-do par-tì da me quell' angio -

F *F* *F*

Un poco meno mosso.

stent:

- let - to il co-re si stac-cò da que - sto pet - to: fe - de - le a lui sa -

cres: *f* *rall:*

- rò fi-no alla mor-te e non mi lagne-rò della mia sor -

mp *F* *F*

te. Ah! Giova_not_tin, che pas_si per la vi_a,

sf *rall.*

non ti vol_tar, che non can_to per te; canto per il mio ben ch'è an'.

- da - to vi_a, per il mio ben.....ch'è più bel_lin di te.

cres.

Tra la la tra la la tra la la la le rà

f

tra la la la la la la. Quando ri_torne_rà, oh! me be -

F *p* *F*

- a - ta! que_sta finestra mia sa_rà infio_ra - ta, di fiori adorne -

eres.
- rò la porta e il tet - to, ah! vieni presto o gior - no be - ne -

rall. *rall.*
- det - - - to. Ah! Giova_not - tin, che

rall. *sf* *rall.*

pas - si per la vi_a, non ti voltar, ch'è non canto per te; canto per il mio

ben ch'è an - da - - to vi_a, per il mio ben.....

cres.

..... ch'è più bellin di te. Tra la la tra la la

f tra la la la la le rà tra la la la la la la.

f *f* *f*

DORMITE

fp a mezza voce e molto espressivo.

I. STROFA.  Care lu-ci, dal son - - no ad-dor-men -

II. STROFA.  Non te-me-te di me che pia - no

Larghetto. 

 - ta - - te, fe-del v'a-do-re - rò co - sì so -

 pia - - no in-tor-no gi-re - rò sen-za sve -

 - pi - - te, sea lo la-mento mio vi ri-sve -

 - gliar - - vi, non ba-cie-rò nem-men la bel-la

- glia - - te, l'e - co del mio do - lor deh!..... ri_spet -
 ma - - no e non sta_rò vi - ci - no..... ma lon -

- ta - - te. A - mor mi spinge, e
 - ta - - no. Benchè mi punga a -

dol.

voi qui mi ti - - ra - te co - me del ferro
 - mor sa - rò di - scre - to e mai non svele -

sf *cres.*

f

fan le ca - la - mi - te, chiu - de - te - vi be -
 - rò lo mio se - gre - to no, mai di - rò che

- gl'occhi e ri - po - sa - te, chè le dolenti vo - ci ho già fi -
 peno e che so - spi - ro, che contro il modesti - no o - gnor m'a -

rall. *tempo.* *ritard.*

- nite, care luci dal sonno addormen - ta - te, fe - del v'a - do - re -
 - di - ro, no non vi sveglie - rò,..... luci gra - di - te, fe - del v'a - do - re -

cres. *ritard.*

The third system concludes the piece with a *ritardando* section. The piano accompaniment features a *crescendo* in the right hand and a *ritardando* in the left hand. Dynamics include *f* and *p*.

- ro così sopi - te, dor - mi - te, dor - mi - te,
 - ro benchè sopi - te, dor - mi - te, dor - mi - te,
 - te, dor - mi - te, dor - mi - te, dor - mi - te,
 - te, dor - mi - te, dor - mi - te, dor - mi - te,
 - mi - te, dor - mi - te.

rall. *pp*
pp
f
pp
f
rall. *pp* *pp*

I SALUTI

Allegretto
con brio.

mp rall:

I. STROFA.

Quanti sa - lu - ti vi mandai jer se - - ra più che di giugno gra -

II. STROFA.

Pas - sa - noi giorni, e l'o - re, ei mi - nu - ti e sempre penso a

The vocal line for the second stanza continues the melodic pattern from the first stanza.

- nel - li di gra - no, quanti fio - ri - ni fa la pri - ma - ve - ra

The vocal line for the third stanza continues the melodic pattern.

voi, bell' a - man - te, e mai non cesso man - dar - vi sa - lu - ti,

The vocal line for the fourth stanza concludes the piece.

e quan - te foglie il va - lo - ro - so on - ta - no. E quan - ti mai v'ho man -
 sempre da - van - ti ho il vo - stro bel sembian - te. Quando ver - ranno a me

- da - to sa - lu - ti più che nel mar pesci grossie mi - nu - ti, quanti sa -
 vostri ri - spet - ti escla - me - rò, che sia - no be - ne - det - ti, vostri ri -

rall.

Lento.
 - lu - ti, quanti sa - lu - ti. E quanti n'ho manda - ti di mia
 - spet - ti ah! be - ne - det - ti. U - ni - ti ai palpi - ti di questo

col canto

affrett.

par - te più che pa - role scritte sul - le car - te ah! sì

co - re mando sa - lu - ti e mando anco - ra un fio - re ah! sì

affrett.

rall. *dol.*

ah! sì, mio ben, mando i sa - lu - ti, vi

ah! sì, mio ben, mando i sa - lu - ti e un

rall. *dol.*

rall. *affrett.* *rall.*

mando, mio ben, ah! sì, ah! sì, mio

fio - real mio ben, ah! sì, ah! sì, mio

col canto. *affrett.* *rall.*

rall. *a tempo.*

ben, quanti sa - lu - ti vi man - do, mio ben, quanti sa -

ben, vi mando un fio - re, o ca - ro mio ben, tan - ti sa -

ff *dol.* *rall.* *a tempo.*

cres.

- lu - ti vi mando, mio ben, sì mio ben, quanti sa -

- lu - ti vi mando, mio ben, sì mio ben, tan - ti sa -

cres.

- lu - ti vi mando, mio ben, quanti sa - lu - - - ti.

- lu - ti vi mando, mio ben, tanti sa - lu - - - ti.

8^a *f*

GIOVANOTTINO DAL CAPPELLO SCURO

CANTO.

Andante con moto.

Gio - vanotti - - no

dal cappel - lo scu - - ro, è presso idì che suonerà il tam -

- bu - - ro. Io vo' venir con tematti - nae se - -

p *cres.* *f* *f* *cres.* *p* *f* *rall.* *f* *f*

- ra se non foss' al - tro a far la vivandie - ra.

E per te, damo mi - o, cuore gen - ti - - - le, mi ser - vi - rò di

spada e di fu - ci - - - le sì sì e per te, damo

mio, cuore genti - le, mi ser - vi - rò di spada e di fu - ci - le.

p

Ah!..... giu_va_not_ti - no dal cappel - lo scu -

cres.

- ro, è presso il dì che suonerà il tam - bu -

cres.

p

- ro. Io vo' ve_nir con te matti - nae se -

p *rall.*

con passione.

- ra se non foss'al - tro a far la vi - van - die - ra. E

f

p

se tu muo_ri avrommi al_me_no il van - - - to di

mo - rir combat_tendo a te d'ac_can - - - to e se tu

muoria vrommi al meno il van_to di morir combattendo a te d'ac_can - - -

- - - to.

AVETE MAI SOGNATO IL PARADISO?

Parole di
F. COTTRAU.

I. STROFA.

Ah! non sa nulla chi non sa che

II. STROFA.

Oh! je-ri quanta vo-lut-tà mi

Andante.

si - - a tra que' bei den-ti il ma-gi-co sor-ri - so. A-ve-te in

cor- - se e qual so - a - ve lat - te nel - le ve - ne! Dietro la

cie-lo mai la fan-ta - si - a, a - ve - te mai so-gna-to il pa - ra -

mamma, che non se n'ac - cor - se, passò fur - ti - va - mente lo mio

di - - - so il pa - ra - di -
 be - - - ne passò il mio be -
 - so? E il pa - ra - di - so che sognaste vo - i
 - ne. E mi gua - tò pas - san - do e mi sor - ri - se,
 non va - le un vez - zo de' bei labbri
 e so - lo un pun - to fu che mi con -

suo - i, no, no, no,

- qui - se, sì, sì, sì,

espress.

aspirato. *cresc*

no, ah!..... non va - le un vezzo del - la mia fan -

sì, ah!..... ah! non dir t'a - mo, ma sor - ri - dian -

rall: *cresc* *f*

- ciul - la, chi quel sor - ri - soigno - ra non sa nul - la, non

- co - ra, ah nulla sa chi quel sor - ri - soi - gno - ra, ah!

f

va_ le un vez - zo del_ la mia fan - ciul - -

non dir t'è - - mo, ma sor_ri - dian - co - -

p

f

- la, chi quel sorri - - soi - - gno_ ra non sa

- ra, ah! nulla sa chi quel sor_ri - soi -

f

f

nul - - - - la.

- gno - - - - ra.

cres.

tr

f

f

NINETTA

Allegretto
con brio.

I. STROFA.

II. STROFA.

Ve n'e_ra_no per_fin col guardin_fan_ _ te, ve n'e_ _ ran
 La lu_na che d'in_tor_ _ no al suo bel so_ _ le la not_ _ te

F *f*

del_ _ le alle_gre e del_ _ le me_ _ _ _ ste.
 gi_ _ ra sen_ _ za far pa_ro_ _ _ _ le.

cres.

Co_ _ mei pa_vo_ni con la co_da te_ _ _ _ sa
 La lu_na si con_ten_ta nel suo viag_ _ _ _ gio

F *F*

fan - no le belle da - vantialla chie - - -

se puol ru - ba_re al suo bel so_le un rag - - -

- sa come pa - vo - ni con la co - da te - - - sa fanno le

- gio, la lu - na si con - ten - ta nel suo viag - - - gio se puol ru -

belle da - van - ti alla chie - - - sa. Ma

- ba_re al suo bel so_le un rag - - - gio. E

se tu c'è - ri là fra tan - te bel - - - le

mi con - ten - to anch'io lun - go la vi - - - a

p

sa - re - sti sta - ta il so - le fra le stel - - -

d'un'oc - chia - ti - na di Ni - net - ta mi - - -

p

- le. Ma se tu c'è - ri là fra

- a. E mi con - ten - to anch'io lun - -

espress. *cres.* *p*

tan - te bel - le sa - re - sti sta - ta il
- go la vi - a d'un' oc - chia - ti -

so - le..... fra le..... stel -
- na..... di Ni - net - ta..... mi -

- le .
- a .

SON POETA!

I. STROFA.

II. STROFA.

Allegretto.

E voi mi di-man-

Con u-na so-lac-

- da-te in cor-te - si - a..... chi fu de' ver-si miei lo gran ma -

- chia-ta la mia Ne - na..... d'un grul-lo ne puol fa-reungran dot-

- e - - - stro . Io

- to - - - re . Puol

l'ho dentro del cor la po_e - si - a,..... e can - to quel - lo
 dar con u_naoecchia_ta gio_ja e pe - na,..... puol da - re il buo - noed

cres. *F*

che mi det_ta l'e - - stro.
 il catti_vo u_mo - - re.

Il gior_no ch'ho ve_du_to la mia Ne - - na, la
 Ed or che m'ha guar_da_to con af_fet - - to, mi

p

te - sta mi tro - vai di ver - si pie - - na;..... il gior - no che la
 par d'esser dal cie - lo be - ne - det - - to;..... la man m'ha da - to e

sf *f*

Ne - na m'ha sor - ri - - so..... mi par - ve di ve - der il pa - ra -
 su - bi - to al mo - men - - to..... in me s'è fat - to im - men - so cam - bia -

sf *affrett:* *cres:*

- di - - so..... A - des - so che..... la Ne - nail cor mi
 - men - - to..... A - des - so che..... la Ne - nail cor mi

col canto.

sf

cres:

do - na io son po - e - - ta e me - ri - to co - ro - na

do - na io son po - e - - ta e me - ri - to co - ro - na

cres:

io son po - e - ta io son po - e - ta e me - ri -

io son po - e - ta io son po - e - ta e me - ri -

allegramente.

- to..... co - ro - - na io son po - - e - ta e me - ri -

- to..... co - ro - - na io son po - - e - ta e me - ri -

cres: *F* *P*

cres.

- to co - ro - na sì son po - - e - ta e me - ri - to co - ro - -

- to co - ro - na sì son po - - e - ta e me - ri - to co - ro - -

cres.

- na e me - ri - to co - ro - na ah sì ch'io son po -

- na e me - ri - to co - ro - na ah sì ch'io son po -

sf sf

- e - - - - ta .

- e - - - - ta .

cres: F F

FIORI E BACI

Con moto.

f *cres.*

I. STROFA.

Se.....si fos - se amor mio, di pri - ma - ve - ra, an -

II. STROFA.

Ma.....siam d'inver - no, e bianca è la mon - ta - gna, non

f

- drei cogliendo un fiorellin del pra - - to, lo..... pose - rei sul -

trovoun fiorel - lin per la cam - pa - - gna; a..... me di gemme

la tua chioma ne - ra, l'a - dat - te - rei nel crine ina - nel - la - - to,
 fu la sor - tea - va - ra... che mai porrò su le tue treccie, o ca - - ra?

cres. *p*

lo..... pose - rei..... sul - la tua chioma ne - ra, l'a - - dat - te - rei..... nel
 a..... me di gem - me fu la sor - tea - va - ra... che..... mai porrò..... su

crine ina - nel - la - fo. Ah!..... Più....d'una
 le tue treccie, o ca - ra? Ah!..... Po - serò

sf *p*

gem - ma as - sai, più d'un mo - ni - le ri - splen - de - reb - bé quel fiorel d'a -
 que - sto labbro in na - mo - ra - to do - ve avrei po - sto il fiorellin del

p

f

- pri - le, più d'u - na gem - ma as - sai, più d'un mo - ni - le risplende - rebbe

f

pra - to, po - se - rò questo labbro in namo - ra - to dove avrei posto il

f marcato.

sf marcato.

rall:

quel fiorel d'a - pri - - le, ri - splen - de - reb - be quel fiorel d'a -

fiorellin del pra - - to, do - ve a - vrei po - sto il fiorellin del

rall:

sempre.

- pri - le d'a - pri - - le.

prato del pra - - to.

sempre. *sf* *cres:* *f*

LA GELOSIA

Parole di
O. TASCÀ.

Andante.

I. STROFA.

The first vocal line is in 2/4 time, marked 'Andante'. It begins with a rest followed by the lyrics 'Tu ve-di, o'.

II. STROFA.

The second vocal line is in 2/4 time, marked 'Andante'. It begins with a rest followed by the lyrics 'E se mi'.

The final vocal line is in 2/4 time, marked 'Andante'. It features a melody in the right hand and a bass line in the left hand. The lyrics are: 'Ne-na mia,..... ti par-lo schiet - - to: se Pie-ro nel bal - ve-di, co - - me ai dì fe - li - - ci, tranquillo in vol-to,'.

- lar ti dà un'oc - chia - ta, par che di gioja il cor..... ti scoppi in
 non è ta - le il co - re: tu ti bur - li di me..... quando mi

f *f*

pet - - to, e sembri dal suo sguardo affa - sci - na - -
 di - - ci: in a - mi - ci - zia cambie - rem l'a - mo - -

cres. *cres.* *f*

cres. *cres.* *f*

- ta, par che di gioja il cor..... ti scoppi in pet - to, e
 - re, ah! sì mi burli quan - - do tu mi di - ci: in

p

sembri dal suo sguardo affa-sei - na - - ta. Or sei
 a-mi-ci-zia cambie-rem l'a - mo - - re. Cen - to

pal - li-da, or rossa, or ga-ja, or me - sta... se - gno che un nuovo a -
 vol - te l'ho det-toe lo ri - di - co: es - ser vo - glio l'a -

- mor ti frulla in te - sta, or sei pal - li-da, or rossa, or gaja, or
 - man-tee non l'a-mi - co, cen - - to vol - - te l'ho det-toe lo ri -

me - sta... se - gno che un al - tro a - mor ti frul_la in te - sta,
 - di - co: es - ser vo - glio l'a - man - te e non l'a - mi - co,

un altro a - mor un altro a - mor ti frul_la in te - -
 es - ser vo - - glio l'a - man - te..... e non l'a - mi - -

cres:
 - sta in te - - - sta.
 - co e non l'a - mi - - - co.

cres: *F* *F*

FOSSI POETA

Poesia di
LEONTINA GORDIGIANI

CANTO.

Andante mosso.

f

Fossi po - e - ta..... e dovess'io can -

- ta - re, non cante - rei sulla bel - tà..... d'un fio - re, non can - te -

- re i..... sul procello - so ma - re, nè delle stelle il vi - vi - do splen -

cres. *F* *p*

- do - - - re, nè della luna il raggio in argen -

cres. *F* *F* *p*

- ta - - to, nè sopra i sera fin del para di - - so, no,

F *p* *sf*

no. Ah sol po-tri-a..... rapirmi nel cre-a - to

dol:

quel bel can_dor..... che e_spri - me il tuo bel vi - so, di te can_tar.....

cres.

rall:

..... mi muove_rebbe a_mo - re su que' begli occhi che mi han tolto il co - - -

- re, di te can - tar mi muoverebbe a_mo - - - re su que' be -

p

cresc. *espress.*

rall:

- gliocchi che mi han tolto il co - - - re, che mi han tol - - - to il

FP *rall:* *p* *cres.*

co - - - re.

p *sf* *p* *f*

L' ASSENZA

tristamente.

I. STROFA.

Mio ben, tu an - da - sti lun - ge, è più d'un

II. STROFA.

Da che non sei con me, chia - ro mio

Andante.

me - se, oltre i con - fi - ni de' campi, del ma - re. Se tu sa -

so - le, di gran me - sti - zia tutta m'oscu - ra - i. Tarde sul

- pes - si le mie vo_glie ac - ce - se non tar - de - re - sti, no, no, a ri - tor -
 labbro scendon le pa - ro - le ein so_spir tron - chi si mu_ta_roein
 - na - re. Bar - ca non giun_ge di lon_tan pa -
 la - i. Non più, co - me so - lea, lie - te ca -
 - e - se ch'io non la va_da - to - sto ad in - con -
 - ro - le con le com - pa_gne intes - se - re cer -

cres. *sf* *p*
sf *p*

cres:

- tra - re; e chie - do al ma - ri - nar se t'ha ve -
 - ca - i; so - la so - spi - ro nel - la tri - sta

- du - to, se tu gli hai det - to di far - mi un sa -
 stan - za e in vi - ta sol mi tie - ne la spe -

- lu - to, ah! sì, ah! sì,..... e chie - do al
 - ran - za, ah! sì, ah! sì,..... so - spi - ro

cres:

marinar se t'ha ve - du - to, se tu glihai det - to, se tu glihai det - - -

so - la nel - la tri - sta stan - za, e mi so - stie - ne e mi so - stie - - -

F affrett:

cres:

- to di farmi un sa - lu - to..... se..... glihai det - to di farmi un sa -

- ne la..... spe - ran - za,..... mi..... so - stie - ne in vi - ta la spe -

p *cres:*

lu - to, un sa - lu - to.

- ran - za, la spe - ran - za.

f *p* *f*

I. STROFA.

Andante.

f

Fiorin di can - - na..... prega-te la di cuore la Ma-don - -

f

cres.

sf

- na..... che faccia dir di sì a babbo e mam - - ma.

rall:

Un poco meno mosso.

Non posso più can-tar, chè non ho il cuo-re; l'ho dentro al vostro

f

pet-to rin-ser - ra-to, a mel'hadetto che sor-tir non vuole, che ci statropo

cres.

be - - ne acco-mo - da-to acco-mo - da - - to, a mel'ha

f

sf

rall:

det - to che non vuole usci - re, per voi l'è na - to, e per voi vuol mo -

rall:

- ri - re, a mel'hadetto che piùuscir non vuole, per voi l'è nato e

per voi mo - rit - to, me l'ha det - to, me l'ha

det - to per voi morir vo - - - le, me l'ha det - to, me l'ha

det - to per voi mo - ³ rit - to vo - - - le

II. STROFA.

Andante.

Fiorin di can - na..... prega - tela di cuo_re la Ma - don - -

- na..... che faccia dir di sì a babbo e mam - ma.

Un poco meno mosso.

Se do-po tan-te pro-vee tan-ti giuri, io, mi-se-ra, da

te fos-si la - scia - ta, sei sen-ti-men-ti tuoi non fos-ser

puri, al-lo-ra sa-rei trop - - po tribo - la - ta tri-bo-la - - -

IMPOSSIBILE

CANTO

È co-sì fa_cil, belle, che ti la_sci Co -
 È co-sa ben diffi-ci-le, mio ca-ro, Ve -

Andante tranquillo.

p

- me nel mezzo al mar fare un giar-di - - no E in torno intorno mu-ra-to di
 - der vo-la-rei pesci per lo cie - - lo E ancora un caso ve-ra-men-te

sas-si E in mezzo di piantarvi un gel-so - mi - - no
 ra-ro Ve - der le donne bel-le con un ve - - lo

Nel mar fare un giardi - no! Pian -
Le belle con un ve - lo! Vo -

- tarviungel_so_mi_no E quandoil gelsomin sa_rà fio_ri - - to Al_
- larei pesci incie_lo Se sa_rà l'impos_si_bi_le com_pi - - to Al -

- lora il nostroamor sarà fi_ni - - to E quandoil gelsomin sa_rà fio_
- lora il nostroamor sarà fi_ni - - to Se sarà l'impos_si_bi_le com -

- ri - to al - lora il nostro amor sa - rà fi - ni - - - to il nostro a -
 - pi - to al - lora il nostro amor sa - rà fi - ni - - - to il nostro a -

- mor..... il nostro amor..... sa - rà fi - ni - to..... il nostro a -
 - mor..... il nostro amor..... sa - rà fi - ni - to..... il nostro a -

Lento.
 - mor sarà fi - ni - to il nostro amor.
 - mor sarà fi - ni - to il nostro amor.

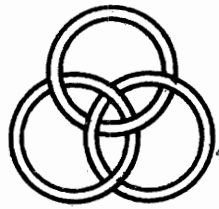

Handwritten mark or signature