ŒUVRES
D'AUTEURS ANCIENS

Arrangées pour Violoncelle avec Accompt de Piano

par

J. SALMON

			Prix nets (A)
R. 85.	WILHEM DE FESCH (1695-1758) . . .	**Sonate** (Sol majeur) : 1. *Prélude et Allemande ;* 2. *Sarabande et Menuet*	3 »
— 86.		Séparés : *Prélude et Allemande*	2 25
— 87.		*Sarabande et Menuet*	1 75
— 88.	WILHEM DE FESCH (1695-1758). . . .	**Sonate** (Ré mineur) : 1. *Sicilienne et Allemande ;* 2. *Andante Cantabile ;* 3. *Menuet* . . .	3 »
— 89.		Séparés : *Sicilienne et Allemande*	2 »
— 90.		*Andante Cantabile*	1 25
— 91.		*Menuet*	1 50
— 92.	HENRI ECCLES (1670-1742)	**Sonate** : 1. *Grave et Courante ;* 2. *Adagio et Vivace* .	2 50
— 93.		Séparés : *Grave et Courante*	1 50
— 94.		*Adagio et Vivace*	2 »
— 95.	CERVETTO (1682-1783).	**Sonate** : 1. *Adagio et Allegro ;* 2. *Andante Cantabile et Allegro*	4 »
— 96.		Séparés : *Adagio et Allegro*	2 75
— 97.		*Andante Cantabile et Allegro*	2 25
— 98.	BENEDETTO MARCELLO (1686-1739).	**Sonate** : 1. *Grave et Allegro ;* 2. *Largo et Vivace* . .	3 »
— 99.		Séparés : *Grave et Allegro*	2 25
— 100.		*Largo et Vivace*	1 75
— 101.	SAMMARTINI (1700-1770)	**Sonate** : 1. *Allegro ;* 2. *Grave ;* 3. *Vivace*	3 »
— 102.		Séparés : *Allegro*	1 75
— 103.		*Grave*	1 »
— 104.		*Vivace*	1 25
— 105.	J.-B. SENALLIÉ (1687-1730)	**Allegro Spiritoso**	2 50
— 106.	FRANCESCO GUERINI (1710-1780) . .	**Allegro con brio**	2 50
— 107.	RAMEAU (1683-1764).	**Gavotte** pour les fleurs du ballet " *Les Indes galantes* "	2 »
— 108.	RAMEAU (1683-1764).	**Menuet** de l'opéra " *Platée* "	2 »
— 109.	COUPERIN (1668-1733).	**Les Chérubins**	2 50

SOCIÉTÉ ANONYME DES ÉDITIONS RICORDI
PARIS :-: 18, Rue de la Pépinière :-: Paris
Tous droits d'exécution, de représentation, de reproduction de traduction et d'arrangement sont réservés pour tous pays.
Copyright MCMXIV by SOCIÉTÉ ANONYME des EDITIONS RICORDI
Перепечатка воспрещается
(Россійскій Законъ объ авторскомъ правѣ отъ 20 марта 1911 г.)
(Printed in France)

233

ALLEGRO CON BRIO

arrangé pour Violoncelle
avec accompt de piano
par J. SALMON

FRANCESCO GUERINI (1710 - 1780)

Allegro (♩= 108)

VIOLONCELLE

PIANO

Copyright 1914 by Sté an. des Editions RICORDI, PARIS
Société anonyme des Editions RICORDI, 18 rue de la Pépinière, PARIS

Tous droits d'execution, de reproduction,
d'adaptation et d'arrangements réservés pour tous pays y
compris la Suède, la Norvège et le Danemark

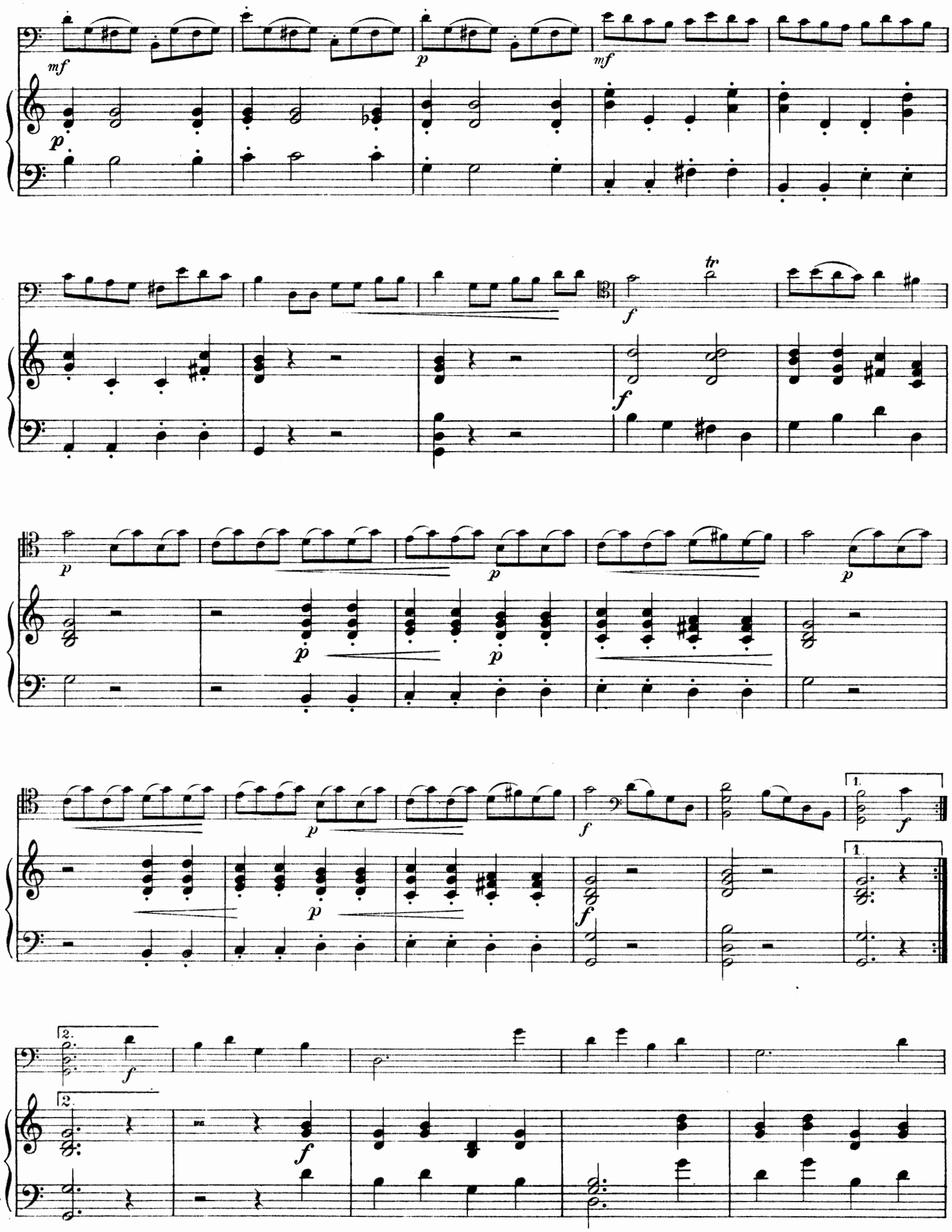
mf
p
mf
p
tr
f
f
p
p
p
p
p
p
p
f
f
1.
f
1.
2.
f
2.
f

p

pp

f

f

tr

f

tr

p

p

f

p

p

p

f

p

p

f

p

p

f