GRAND TRIO.

J. N. Hummel, Op. 93.

Violino.

Violoncello.

Pianoforte.

Allegro con moto. (M.M. ♩=76.)

Allegro con moto. (M.M. ♩=76.)

cresc.

cresc.

cresc.

cresc.

cresc.

cresc.

A

cresc.

cre - scen - do

cresc.

B

mf

cre - scen - do

Edition Peters.

pp
dol.
fz
fz
p
p
p
fz
p
cresc.
f
f
f
f
dol. e cantabile
p
p
C
p
legato assai
dol.
cresc.
cresc.
f
p
pizz.
p
arco
p
D
p
con espressione

pizz.

arco

cre - - scen - - do

E

F

cresc.

tr.

G

ten.

legato

cresc.

cresc.

cresc.

H

I

cresc.

cresc.

dol.

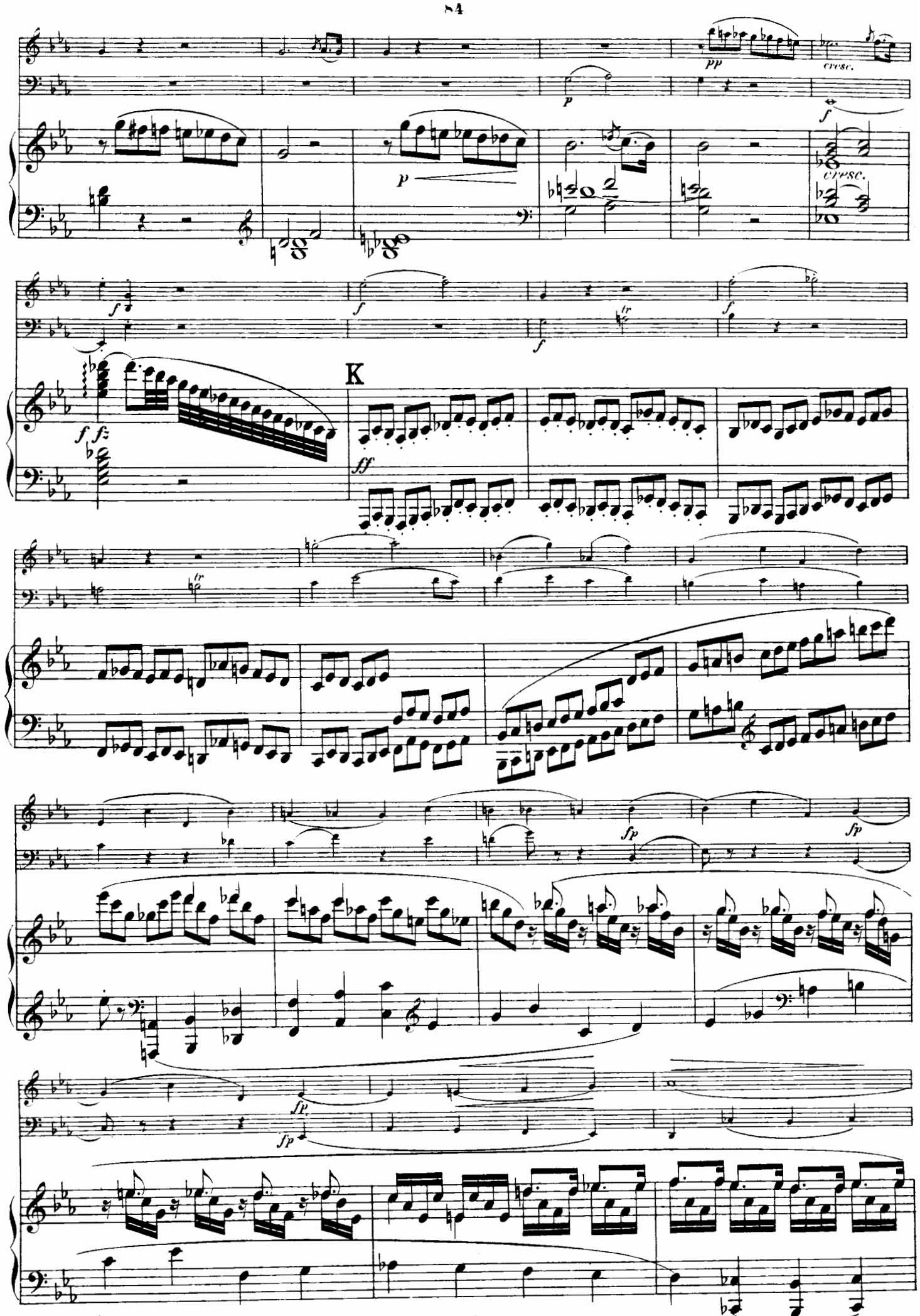
pp
cresc.
p
f
cresc.
f
f
f
tr
f
f fz
K
ff
tr
fp
fp
fp
fp

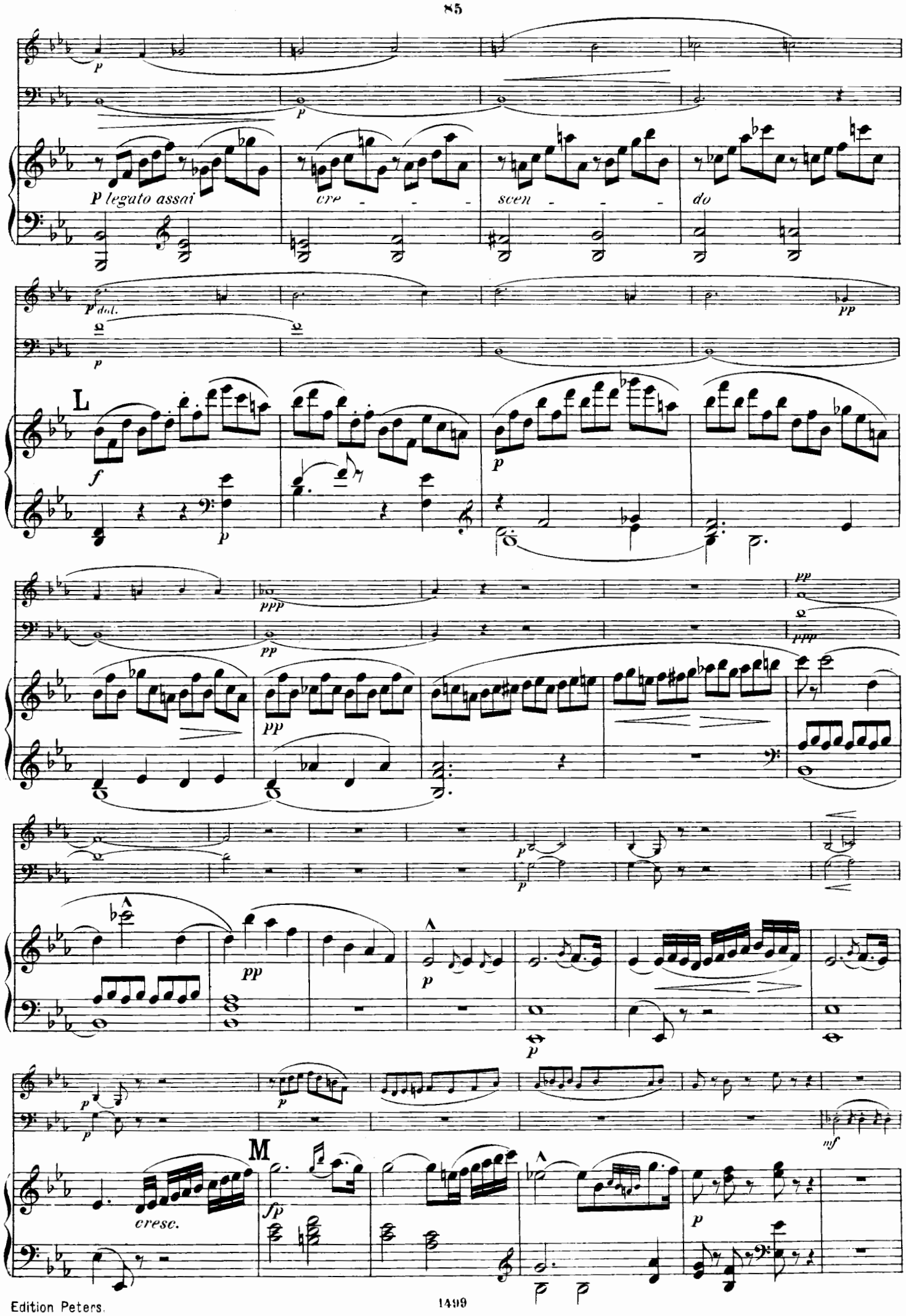
p legato assai
cre - - - scen - - - do
p dol.
L
M
cresc.

N

p

p

pp

p

pp

rall.

rall.

p

0

legato

rall.

a tempo

cantabile

a tempo

p

p

a tempo

p legato

cresc.

p

p

pizz.

P

con anima

arco

p

p

p

cresc.

p

mf

p

Q

mf

fz

p

p

fp

fp

fz

cresc.

cresc.

R

S

tr

cresc.

legato

T

marcato

cresc.

cre - scen - do

Un poco Larghetto. (♩=56.)

sotto voce

Un poco Larghetto. (♩=56.)

legato

cresc.

cantabile

A

B

ten.

Edition Peters.

ten.
dol.
C
D
pizz.
mf cresc.

avec cresc.

cresc.

cresc.

cresc.

E

cre - scen - do

cresc.

cresc.

F

fp fp fp fp

fp fp fp fp

p

ritard.

pp

p dol.

G

p legato tutto

p

cresc.

p

sf

p

p

p

mf

mf

sf

p

pp

fz

f

f

f

f

H

ff

ten.

ten.

p

ff

ten.

ten.

p

A

p

pp

leggierissimo

pp

cantabile

p

p

cresc.

f

f

p

fp

p

p

pp

p

fz

p

fz

p

pp

p

pp

Edition
Peters.

Rondo.

Allegro con brio. (♩ = 80.)

Allegro con brio. (♩ = 80.)

A

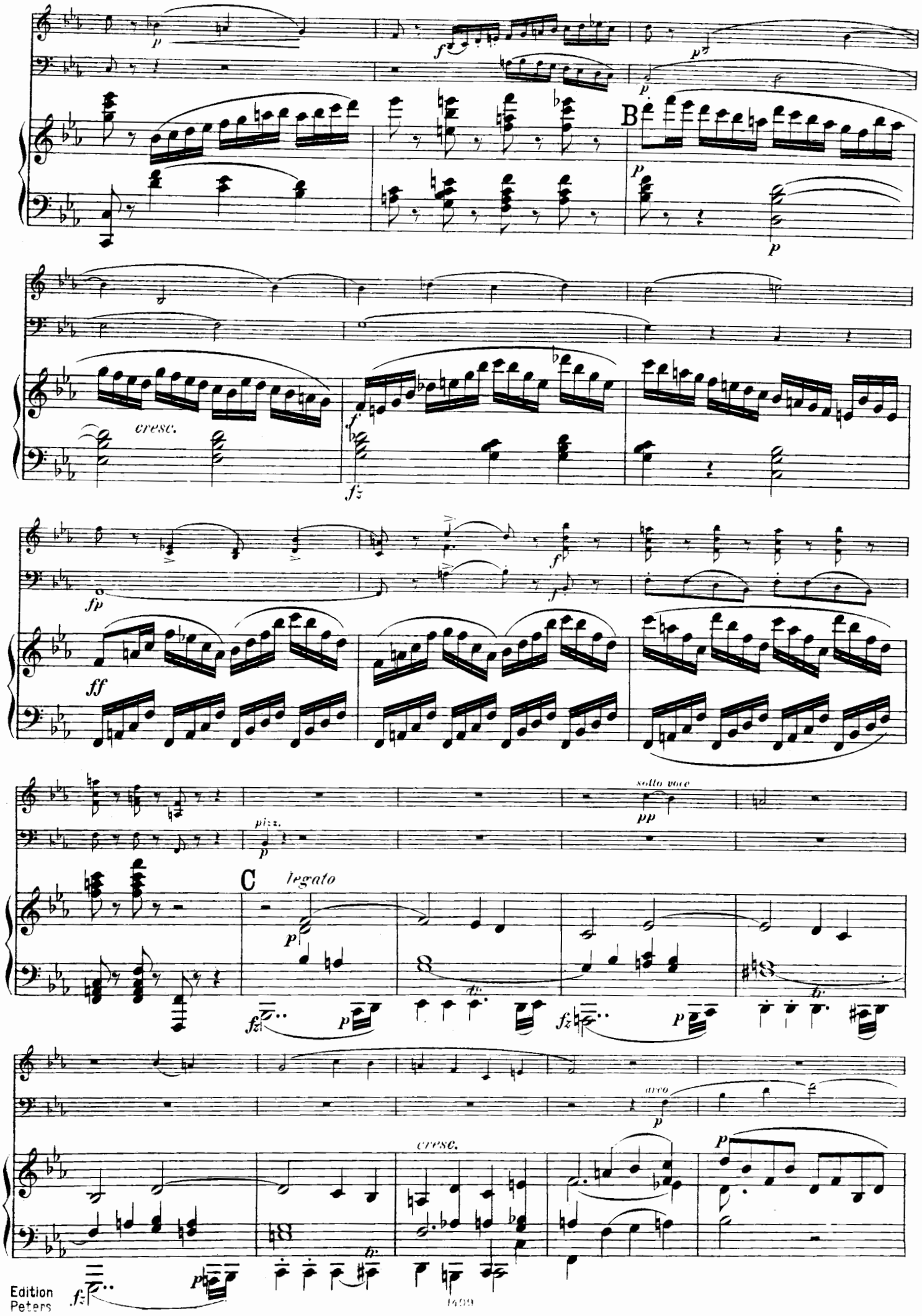
B
cresc.
C
legato
pizz.
sotto voce
arco
cresc.

cresc.

cresc.

decresc.

decresc.

dol.

D

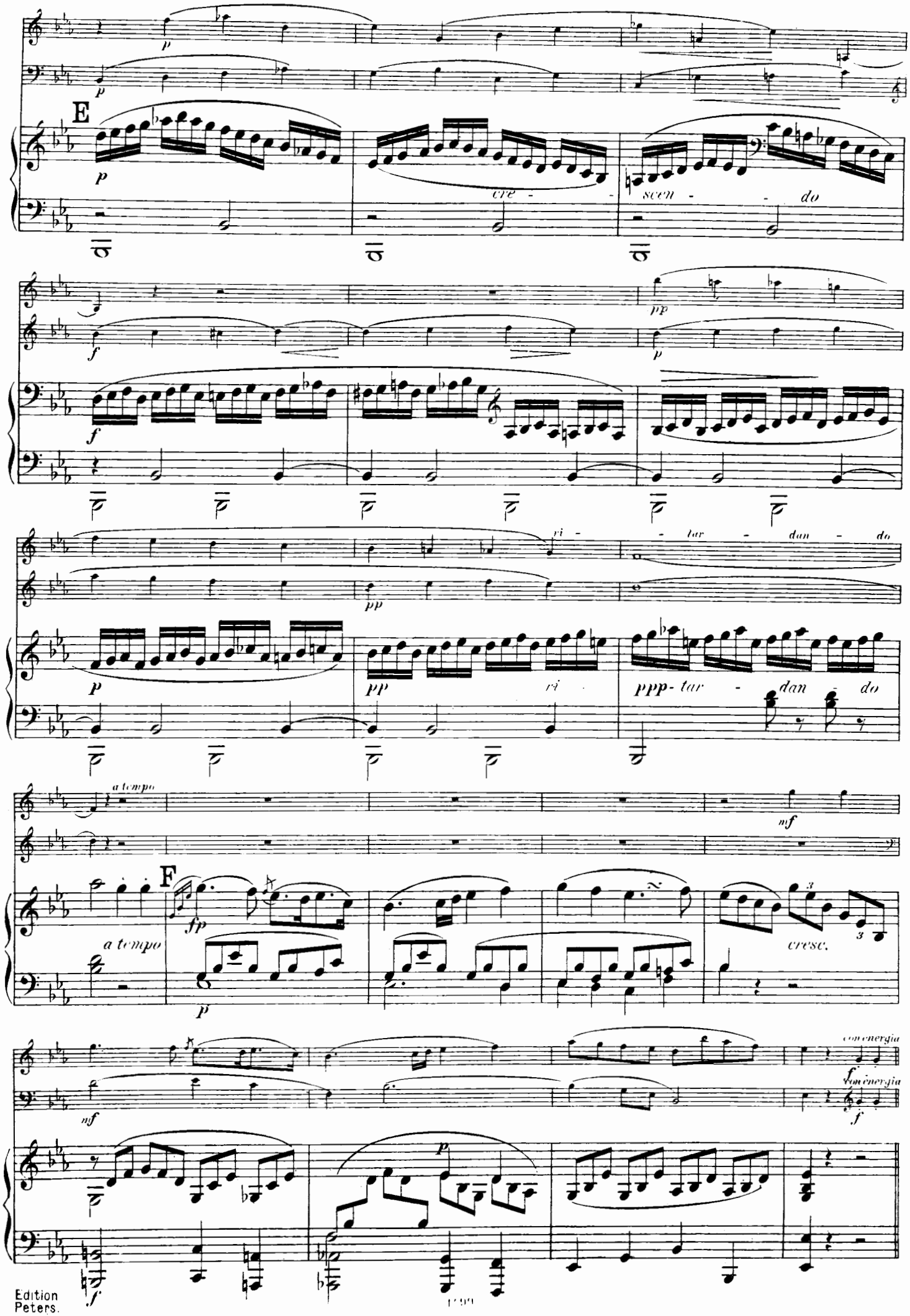
E
cre - scen - do
ri - tar - dan - do
ri
ppp- tar - dan - do
a tempo
F
a tempo
cresc.
con energia
con energia

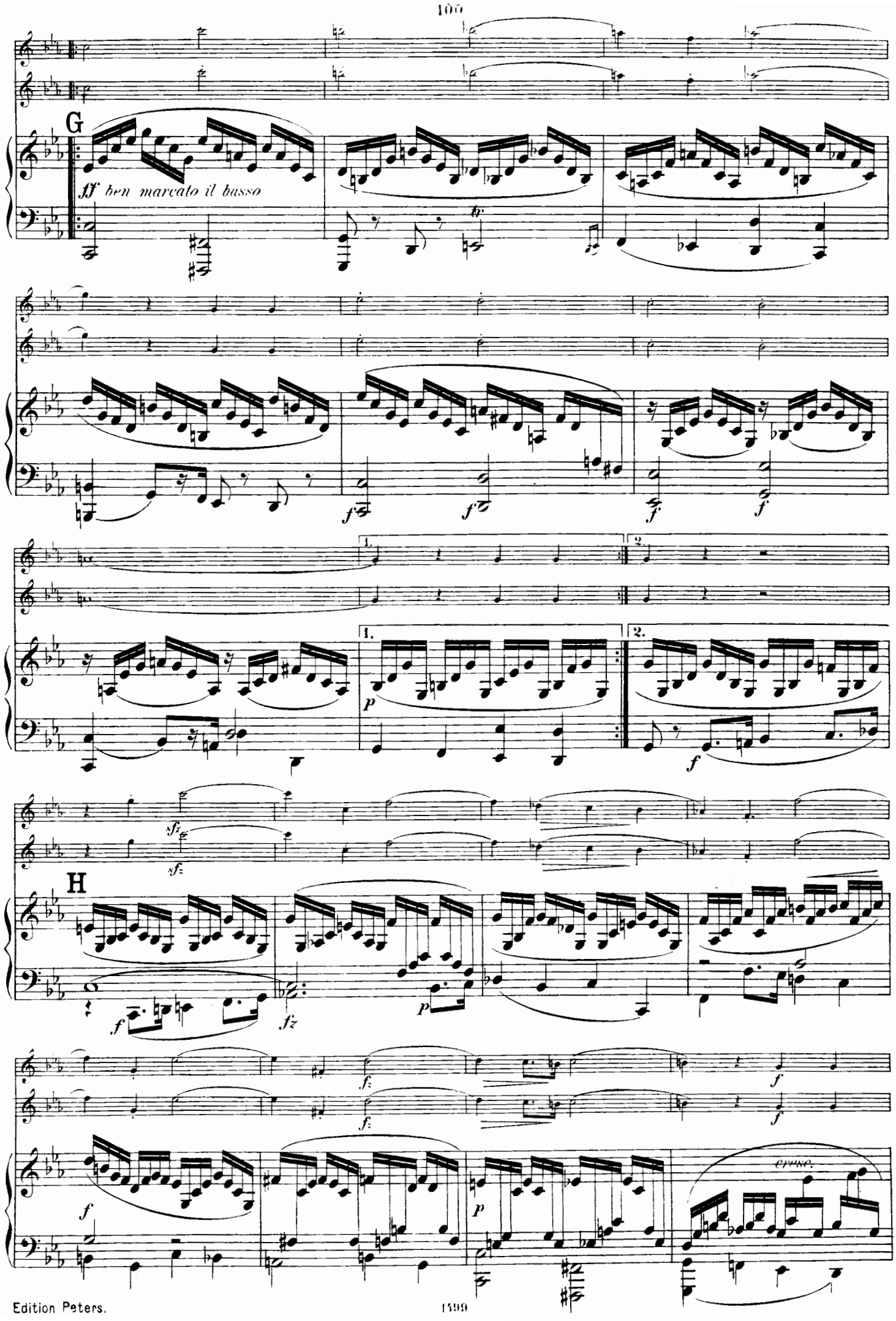
G
ff ben marcato il basso
H
cresc.

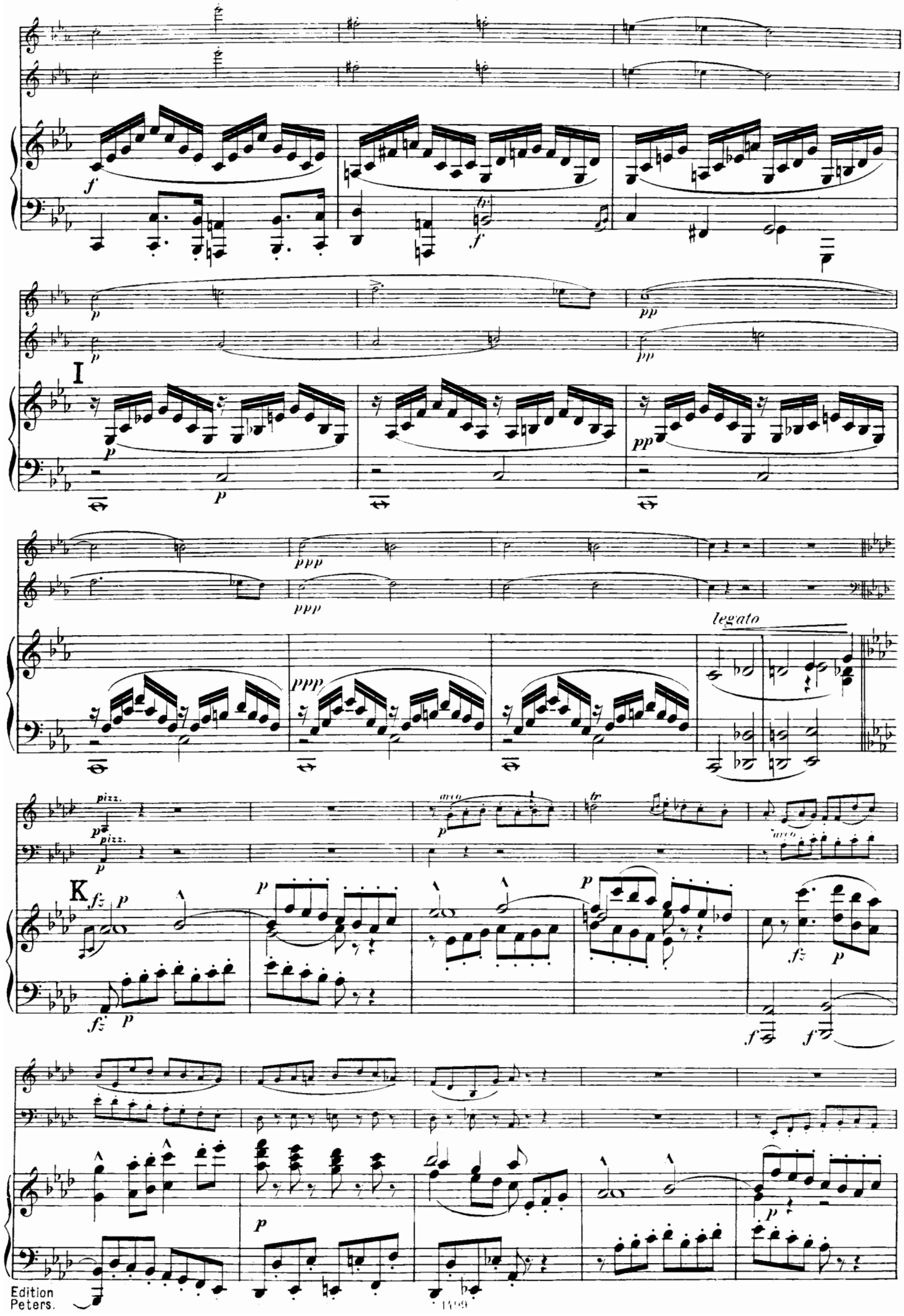
I
K
legato
pizz.
arco

L

M

cresc.

cre - scen - do

N

espressivo

Edition
Peters.

P

Q

cresc.