

9-10

2 ¹⁴

Mp
3424

A Monsieur L. FRÉMY

SOUVENIRS de la PUISAYE

SIX

MORCEAUX ORIGINAUX
POUR
ORGUE-HARMONIUM

- OP.135, 1. L'Allée Mystérieuse (Idylle)..... 4^f —
- OP.136, 2. La Tour abandonnée (Légende)..... 4^f —
- OP.137 3. La Source du Loing (Rêverie)..... 6^f —
- OP.138, 4. L'Abbaye de Moutiers (Pensée religieuse)..... 4^f —
- OP.139, 8. Fête champêtre (La Saint-Louis) Paysannerie... 7^f, 50
- OP.140, 6. Les Adieux (Romance sans paroles)..... 6^f —

PAR

ALFRED LE BEAU

Paris, HENRY LEMOINE Editeur

MAGASINS DE VENTE

GROS ET IMPRIMERIE

256, rue S^t Honoré

17, rue Pigalle, 17

Propriété p^r tous pays.

COMMISSION

EXPORTATION

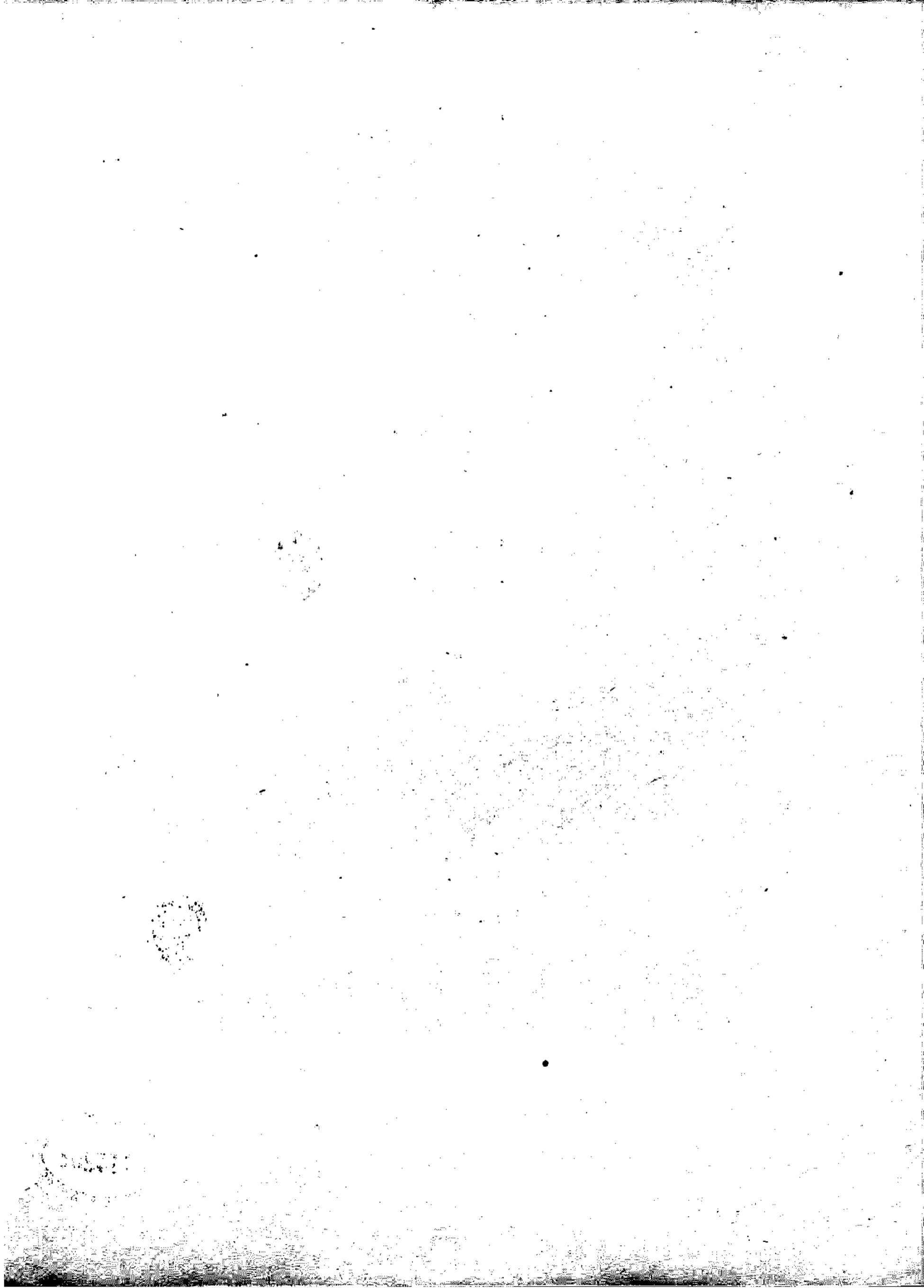

L'ALLÉE MYSTÉRIEUSE

IDYLLE

J.M.

POUR ORGUE HARMONIUM PAR

ALFRED LE BEAU

OP. 135

PRIX: 4^f

Paris, HENRY LEMOINE Editeur

MAGASINS DE VENTE

256, rue S^t Honoré

COMMISSION

Propriété p^r tous pays.

H. 7354

GROS ET IMPRIMERIE

17, rue Pigalle, 17.

EXPORTATION.

2717298

L' ALLÉE MYSTÉRIEUSE.

Forêt silencieuse, aimable solitude,
Que j'aime à parcourir votre ombrage ignoré!
Dans vos sombres détours, en rêvant égaré,
J'éprouve un sentiment libre d'inquiétude!
Prestige de mon cœur! je crois voir s'exhaler
Des arbres, des gazons, une douce tristesse;
Cette onde que j'entends murmure avec mollesse,
Et dans le fond des bois semble encor m'appeler;
Oh! que ne puis-je, heureux, passer ma vie entière
Ici, loin des humains!
..... au bruit de ces ruisseaux,
Sur un tapis de fleurs, dans ce lieu solitaire,
Qu'ignoré je sommeille sous ces voûtes tranquilles,
Ces genêts, ornements d'un sauvage réduit,
Ce chèvrefeuille atteint d'un vent léger qui fuit,
Balancent tour à tour leurs guirlandes mobiles.

CHATEAUBRIAND.

L'ALLÉE MYSTÉRIEUSE

IDYLLE

pour Orgue

Alfred LE BEAU Op. 135.

84 =

ANDANTE
SOSTENUTO.

Molto *espressivo.*
p

(1)

ou

Riten.

Cresc. *Dimin.*

(1) Les registres carrés sont pour les orgues Mustel.
Les registres ronds pour les orgues ordinaires.

Rallen - - - tan - - - do. 1 1 *a Tempo.*

mf

sf

Cresc. *Dimin. p*

sf *sf*

Cresc - - - en - - - do.

③

Riten.

Cresc.

Dimin. *Rallen*

- tan - do. *p* *a Tempo.*

Dimin. *pp Rallent.* *Morendo.* *ppp*

