С. МАЈКАПАР

Бирјулкалар

ФОРТЕПИАНО ҮЧҮН КИЧИК ПЈЕСЛӘР

I вә II һиссә

С. МАЙКАПАР

БИРЮЛЬКИ

МАЛЕНЬКИЕ ПЬЕСЫ ДЛЯ ФОРТЕПЬЯНО

I и II части

АЗӘРБАЈЧАН ДӨВЛӘТ МУСИГИ НӘШРИЈЈАТЫ

БАКЫ·1962

С. МАЈКАПАР

БИРЈУЛКАЛАР

Фортепиано үчүн кичик пјесләр

I вә II һиссә

АЗӘРБАЈҹАН ДӨВЛӘТ МУСИГИ НӘШРИЈЈАТЫ
БАКЫ — 1962

С. МАЙКАПАР

БИРЮЛЬКИ

Маленькие пьесы для фортепьяно

I и II части

АЗЕРБАЙДЖАНСКОЕ ГОСУДАРСТВЕННОЕ МУЗЫКАЛЬНОЕ ИЗДАТЕЛЬСТВО
БАКУ — 1962

БИРЈУЛКАЛАР

I вә II һиссәләр, әсәр. 28

БИРЮЛЬКИ

Части I и II, соч. 28

БАХЧАДА

В САДИКЕ

Allegro (♩ = 144)

С.МАЈКАПАР
С.МАЙКАПАР

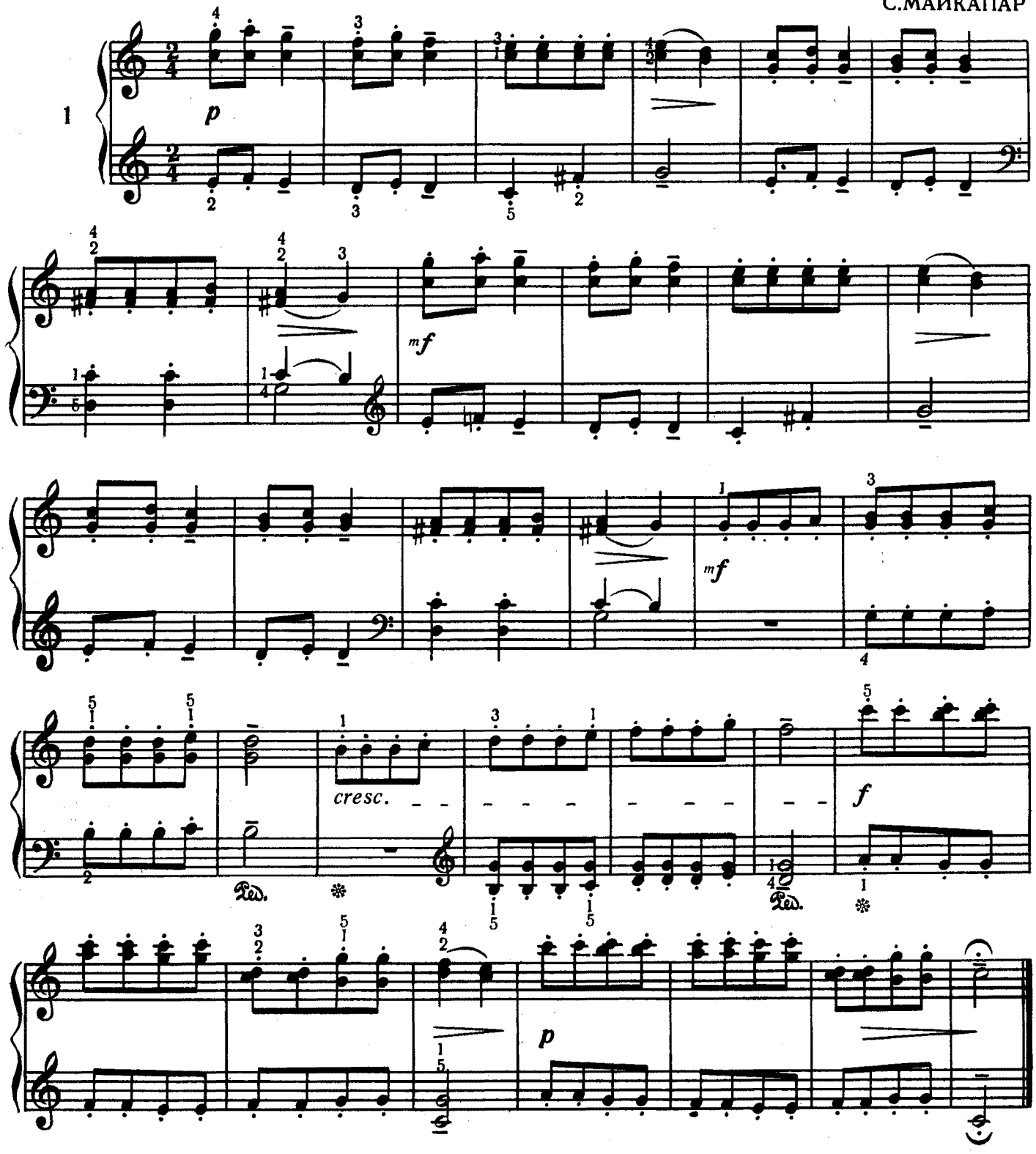

ЈЕТИМ ГЫЗ СИРОТКА

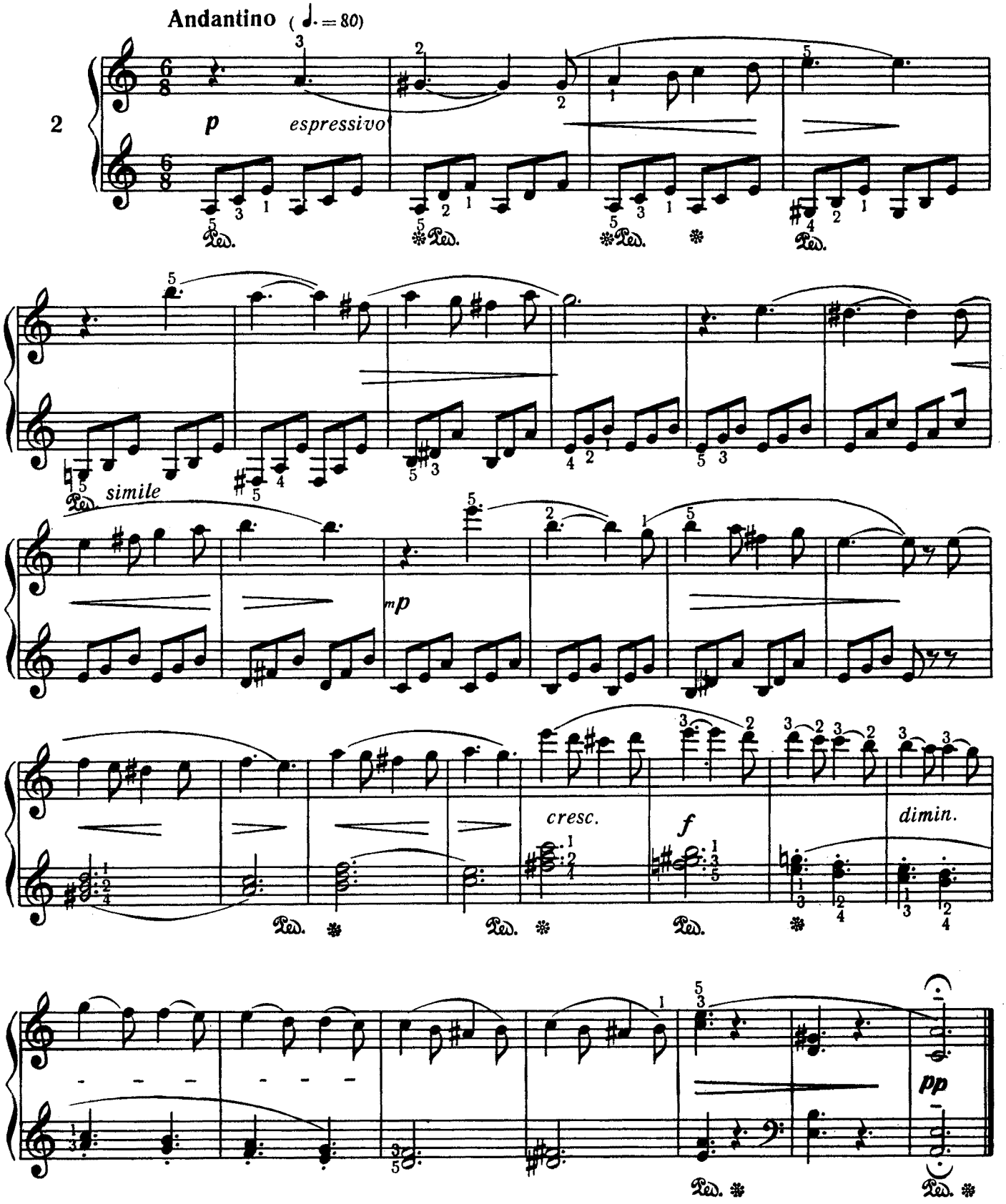

БАЛАЧА ЧОБАН ПАСТУШОК

Allegro non troppo (♩ = 126)

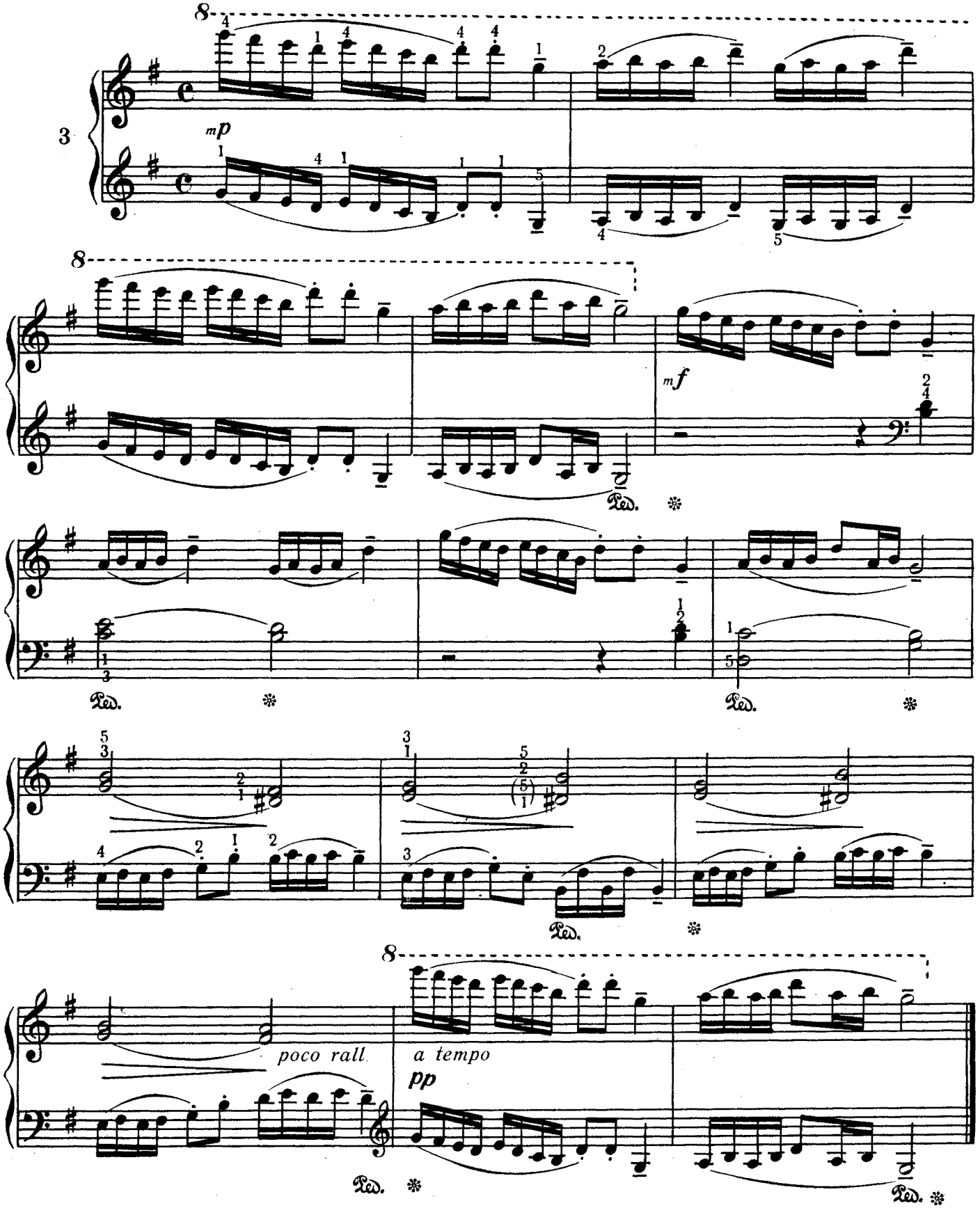

ПАЛЫЗДА ОСЕНЬЮ

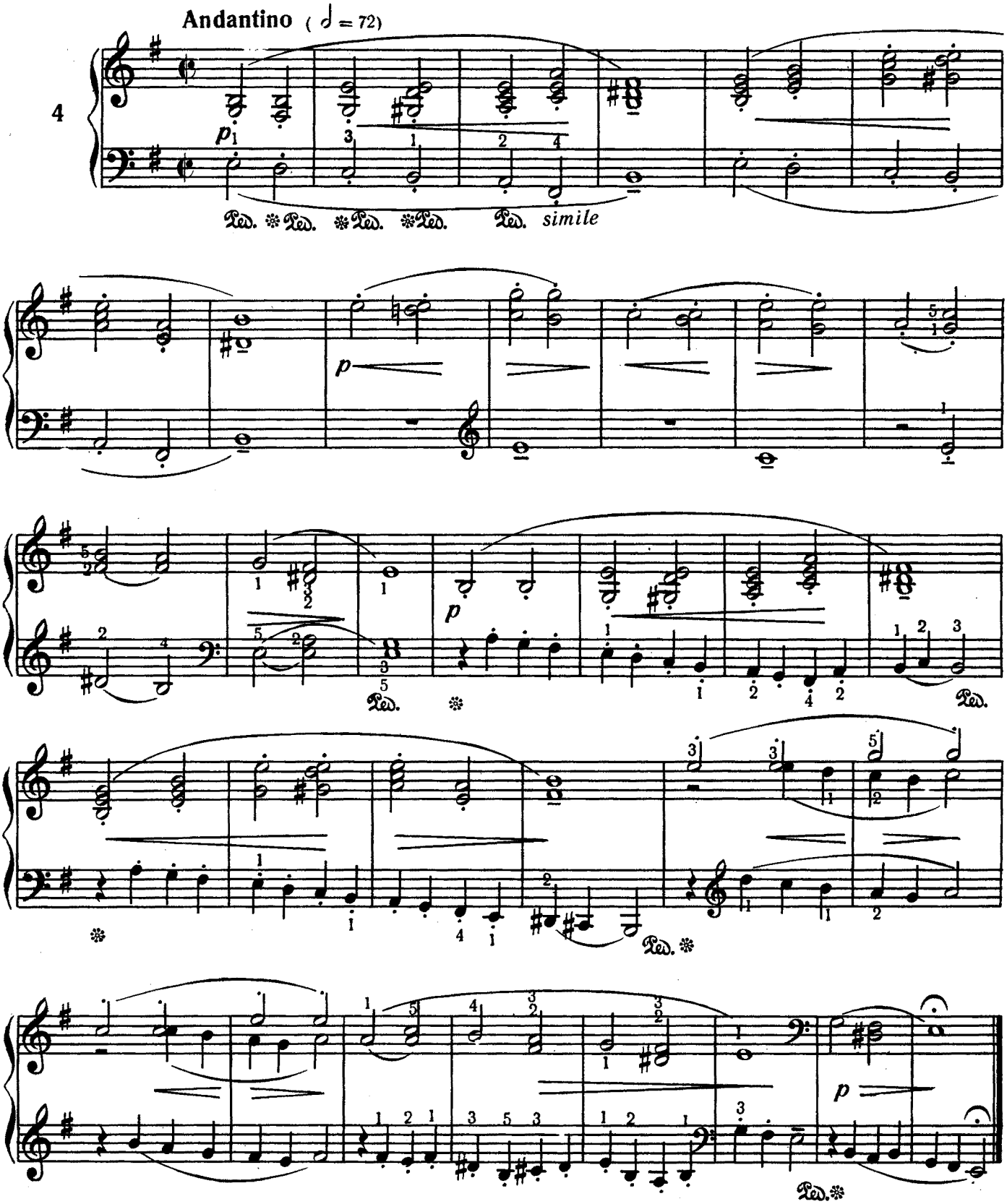

ВАЛС ВАЛЬС

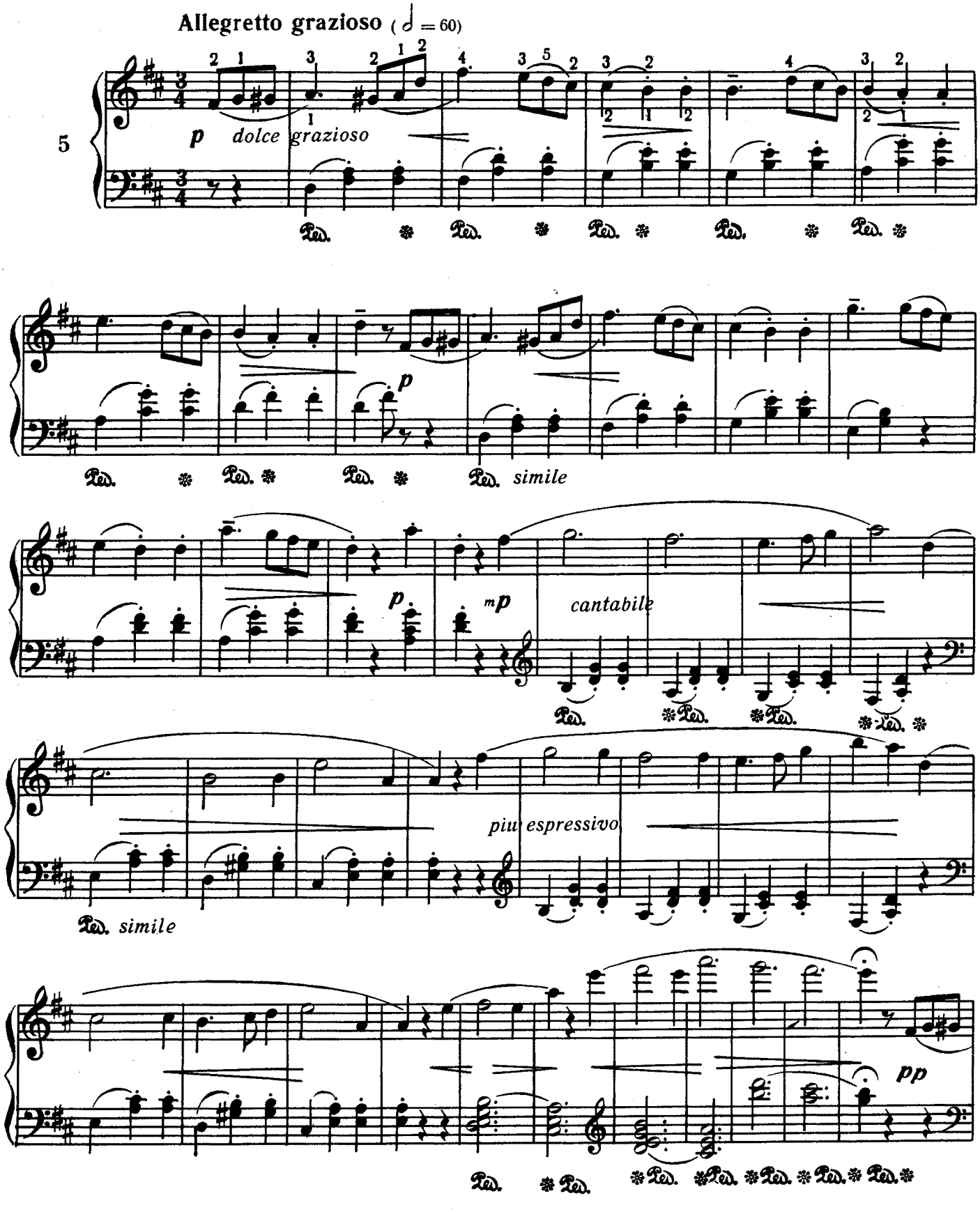
Allegretto grazioso (♩ = 60)
5
p dolce grazioso
Ped.
p
simile
mp cantabile
piu espressivo
pp

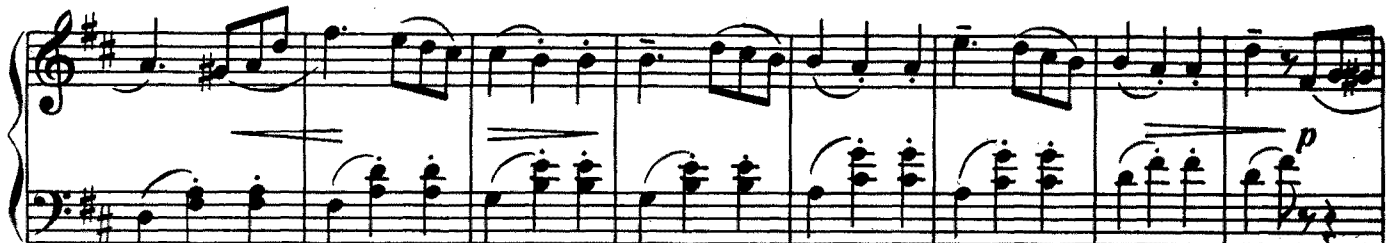

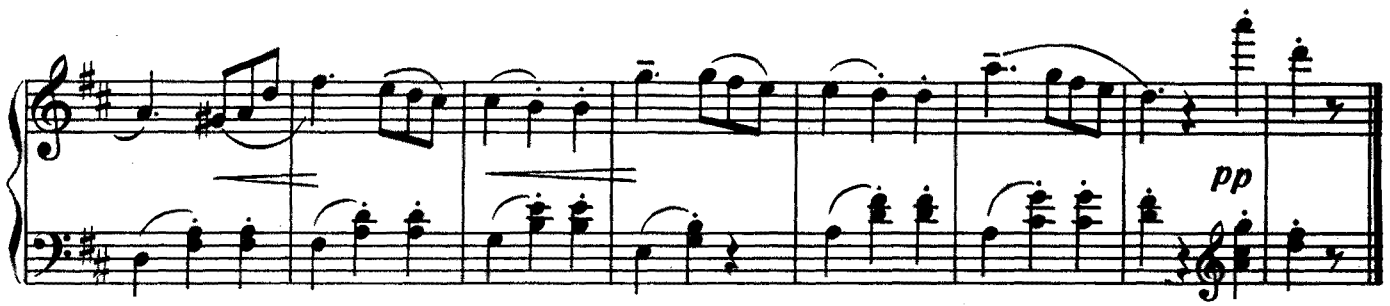

ҺӘЈӘЧАНЛЫ ДӘГИГӘ

ТРЕВОЖНАЯ МИНУТА

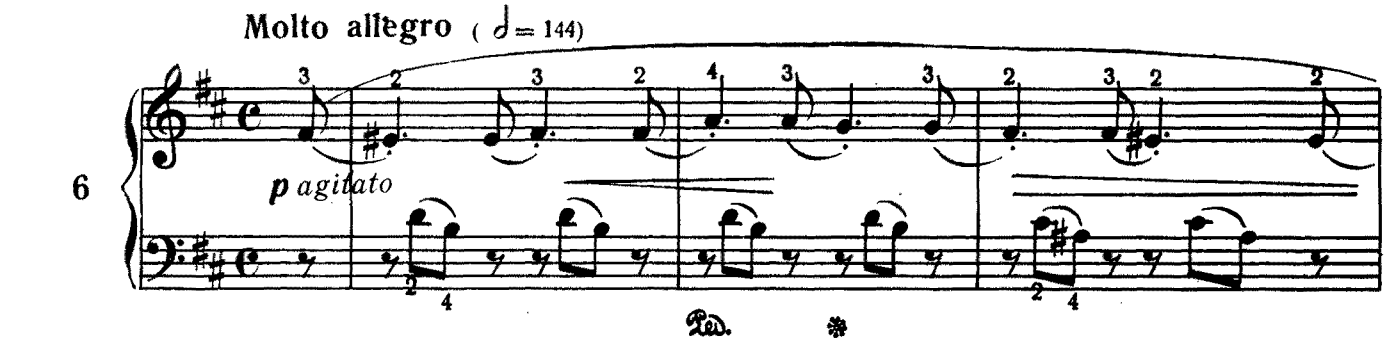

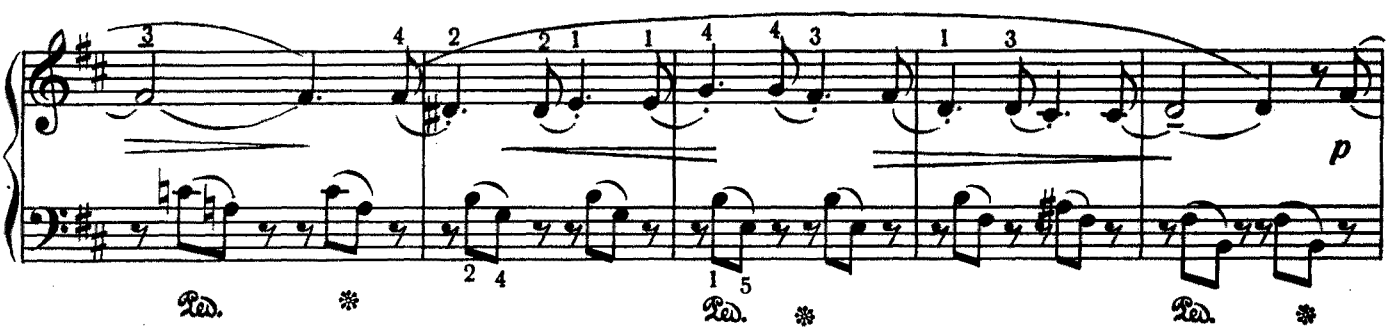

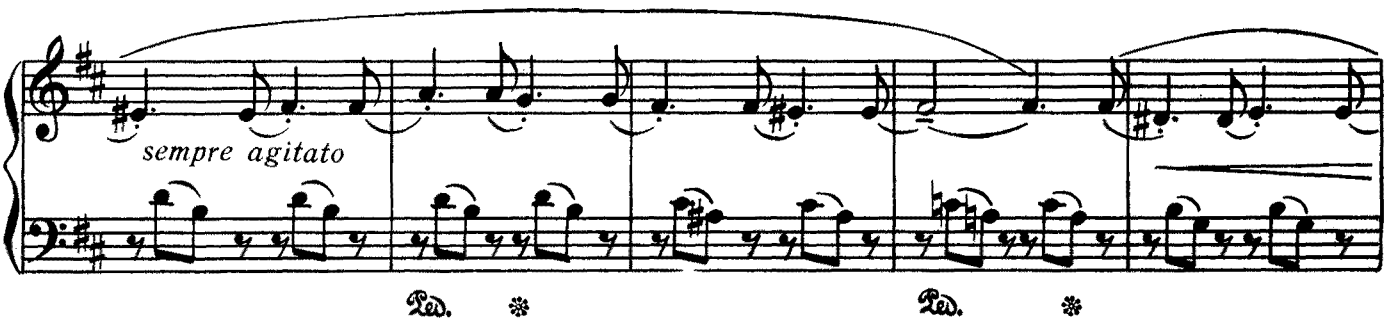

piu agitato e cresc.

poco rit.

a tempo

mf *p* *pp*

ПОЛКА ПОЛЬКА

Allegretto (♩ = 104)

7

f brillante

f

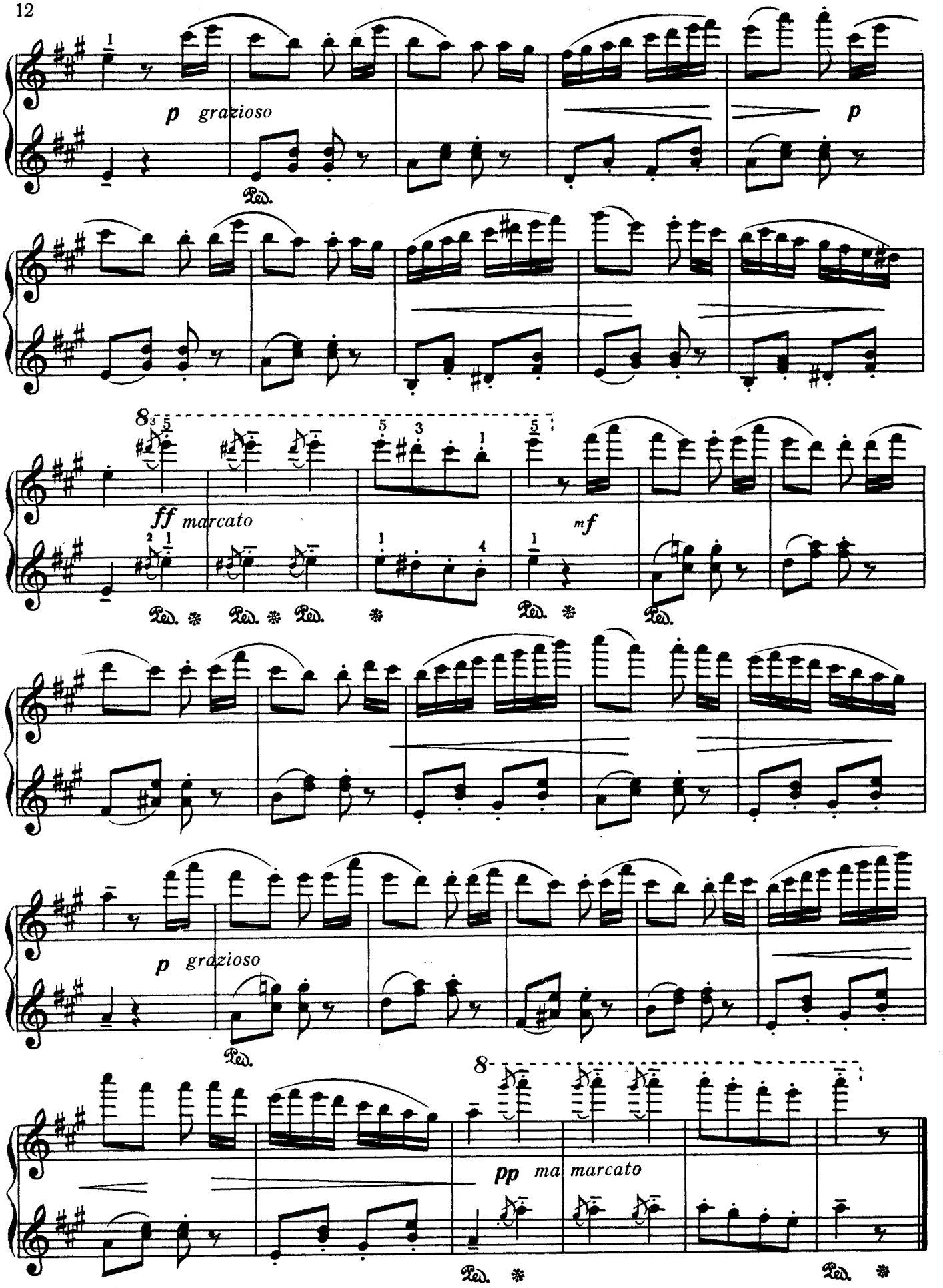
p grazioso
p
8
ff marcato
mf
p grazioso
8
pp ma marcato

ӨТӘРИ КӨРҮНМӘ
(Скерсино)

МИМОЛЕТНОЕ ВИДЕНИЕ
(Скерцино)

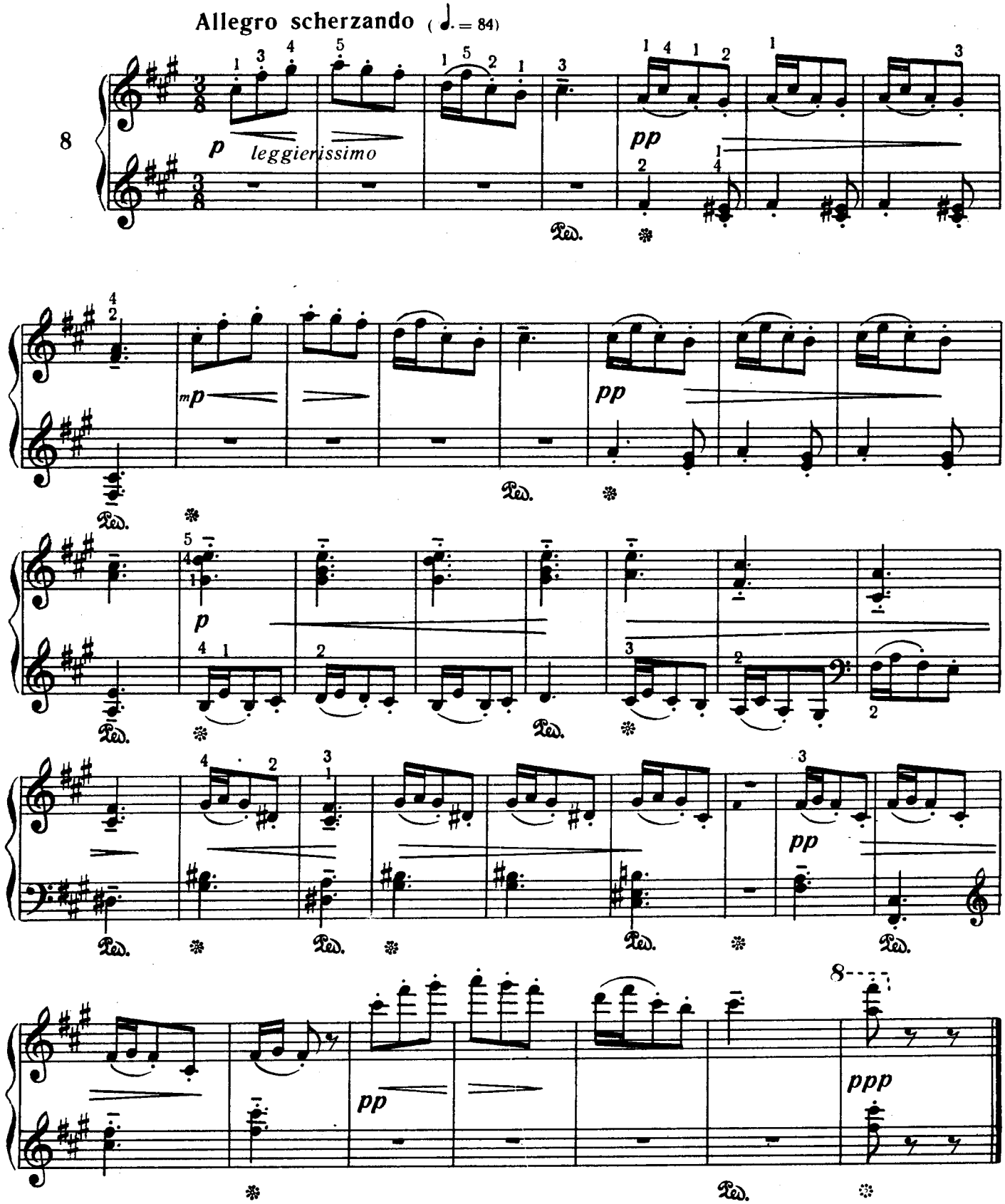

КИЧИК КОМАНДИР МАЛЕНЬКИЙ КОМАНДИР

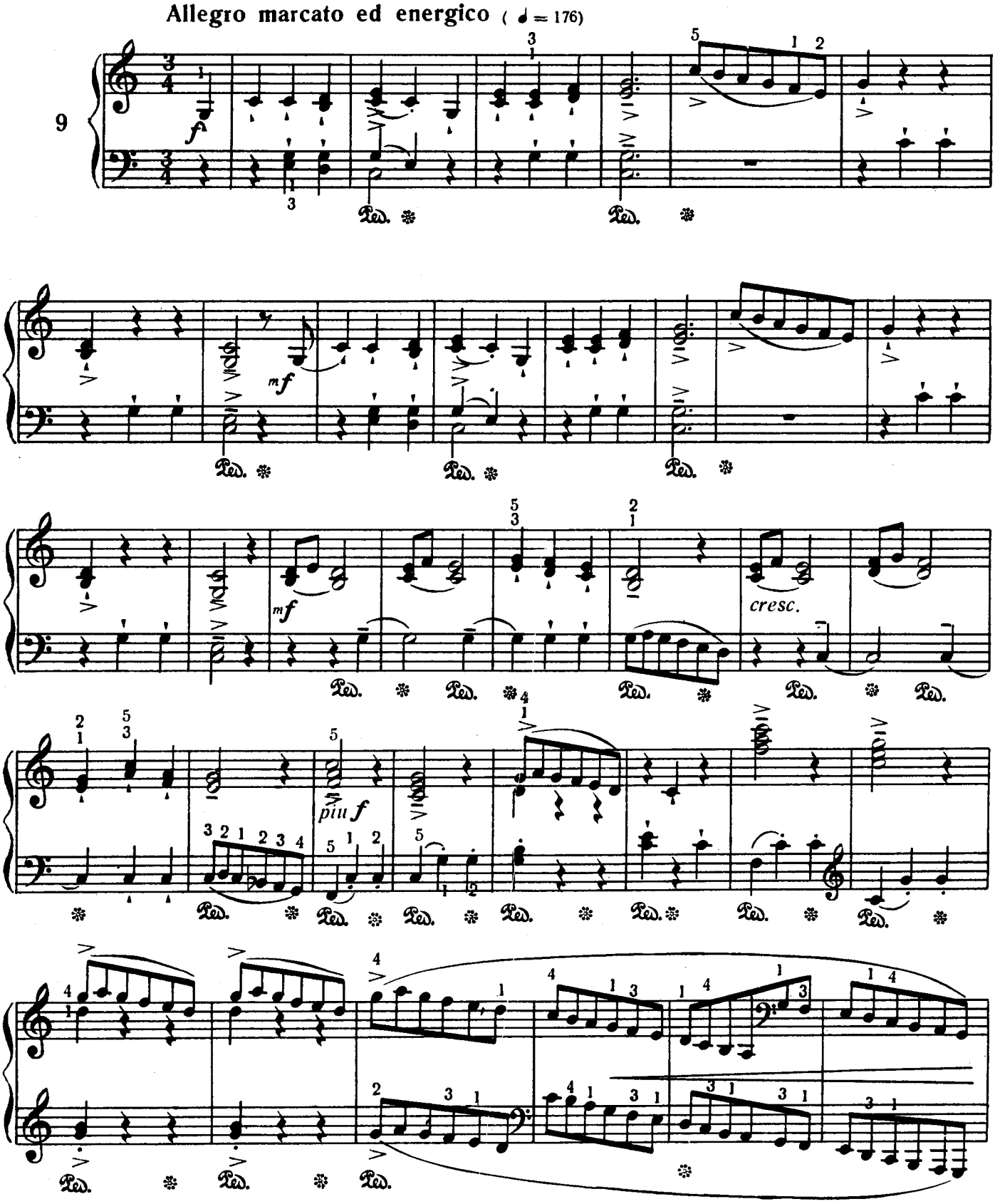

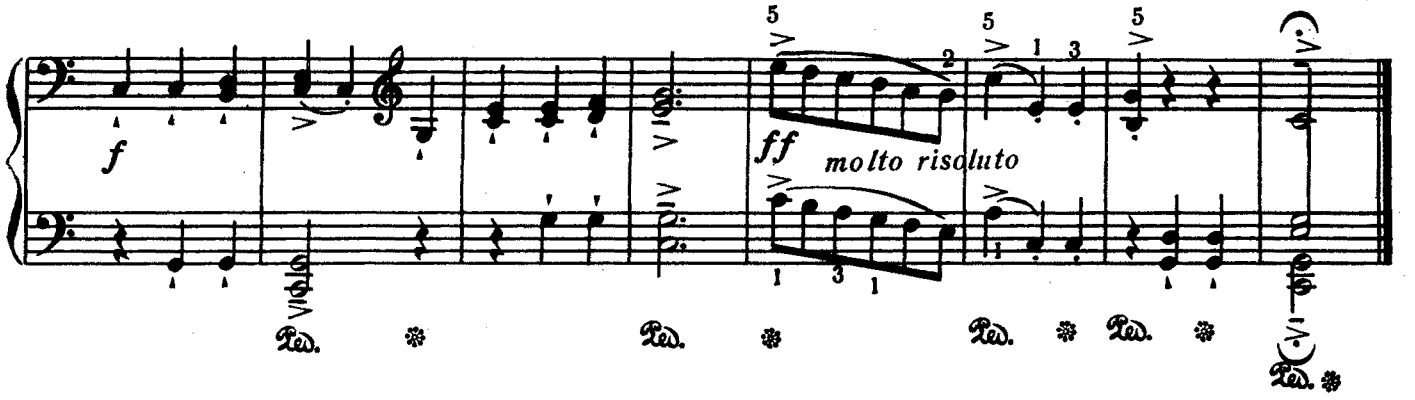

КИЧИК НАҒЫЛ

СКАЗОЧКА

Andante dolce e tranquillo (♩ = 76)

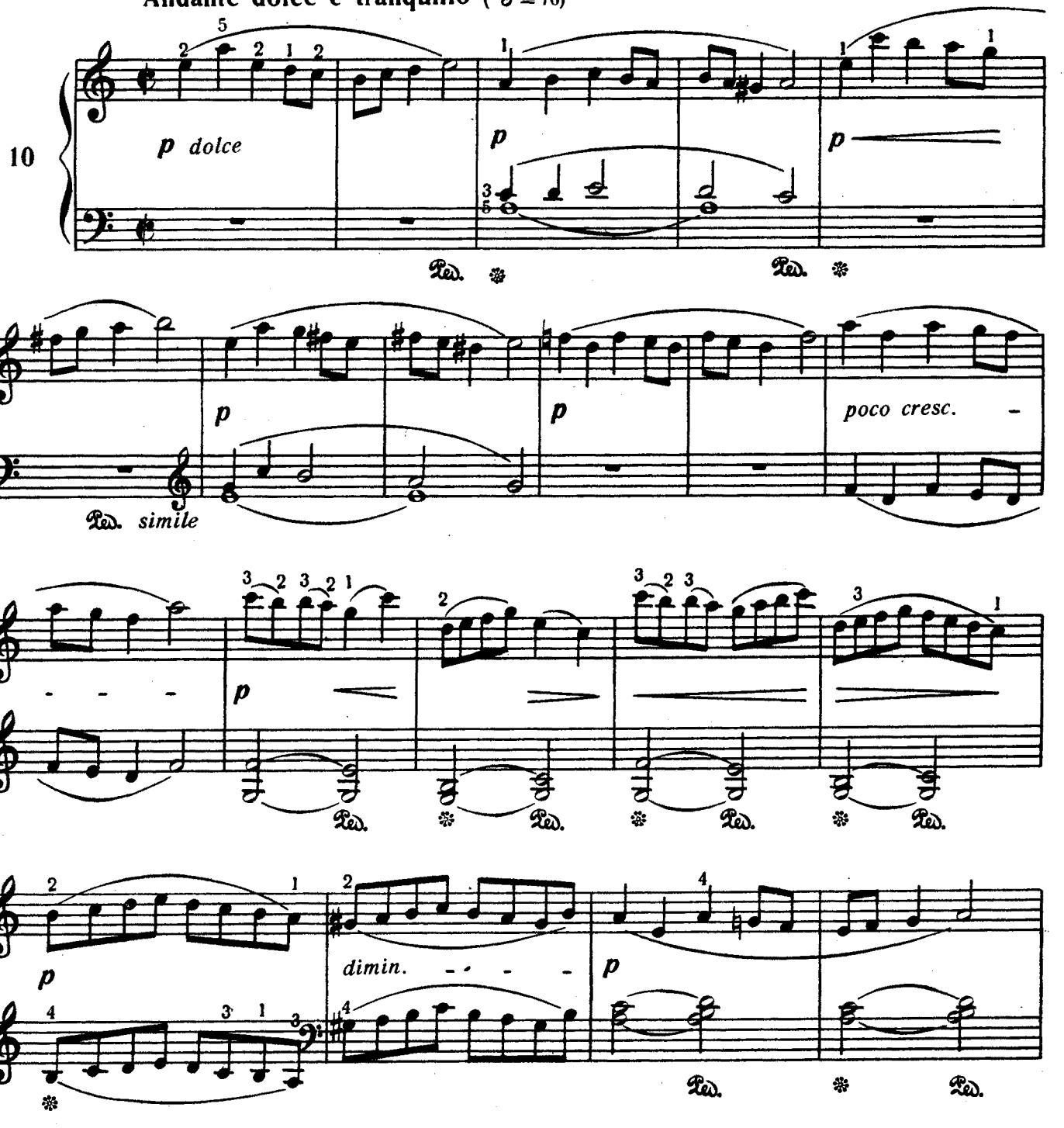

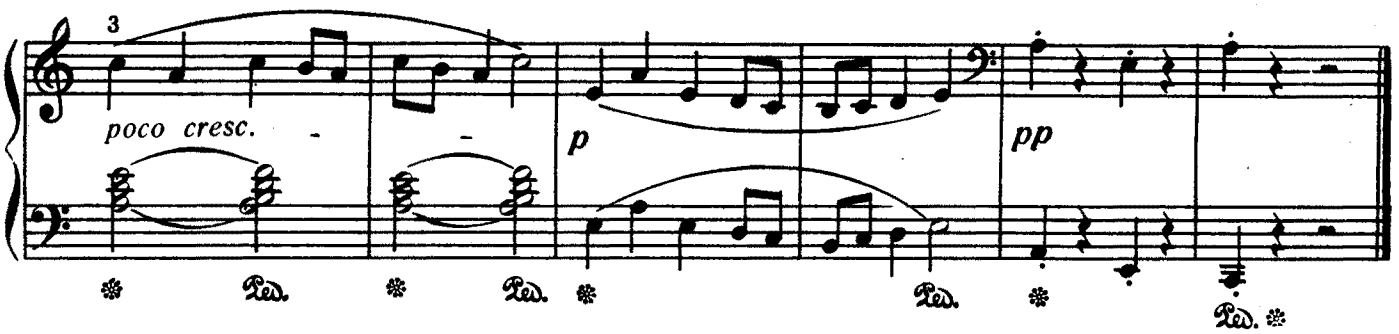

МЕНУЕТ

МЕНУЭТ

Allegro non troppo (♩ = 152)

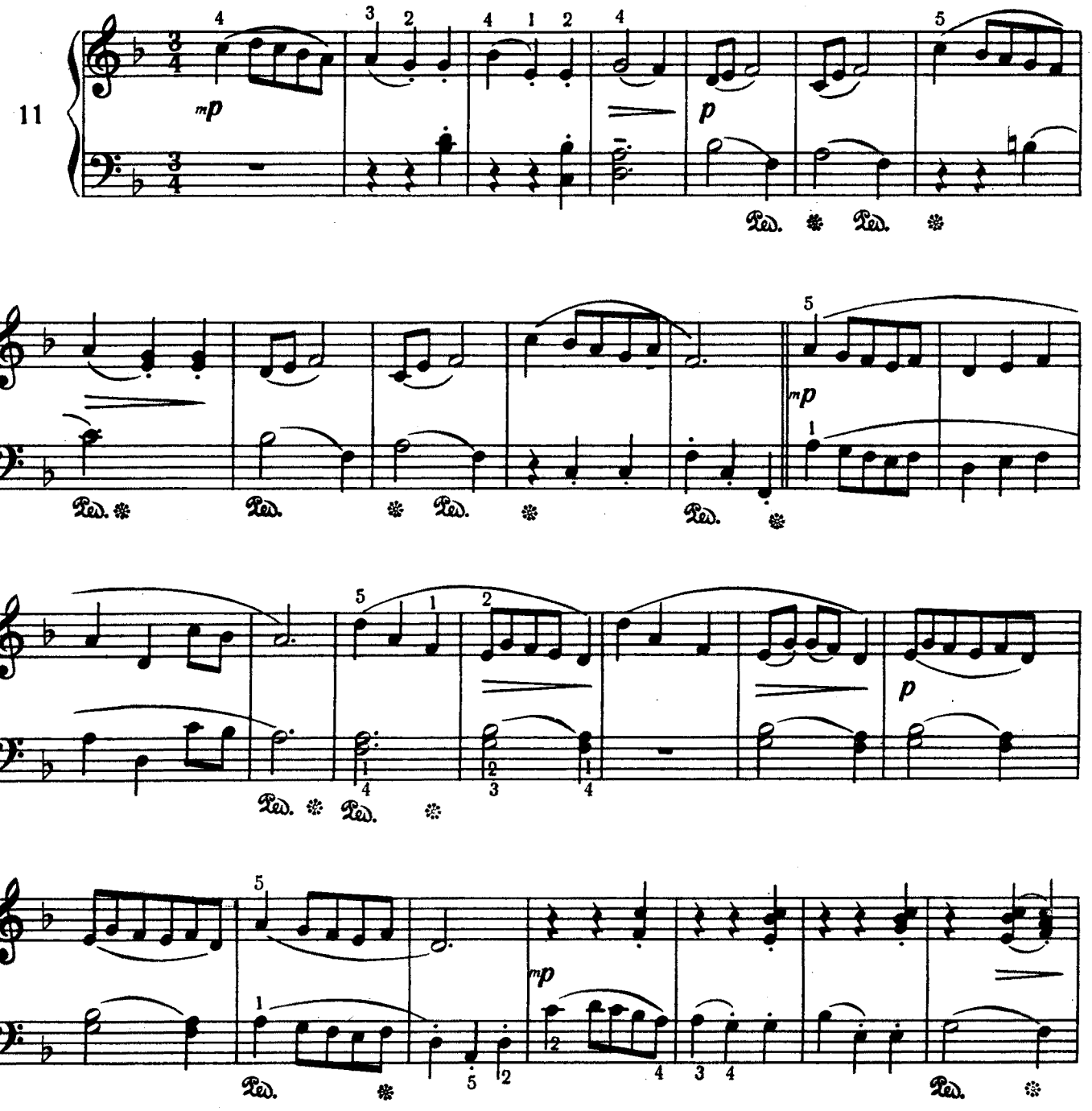

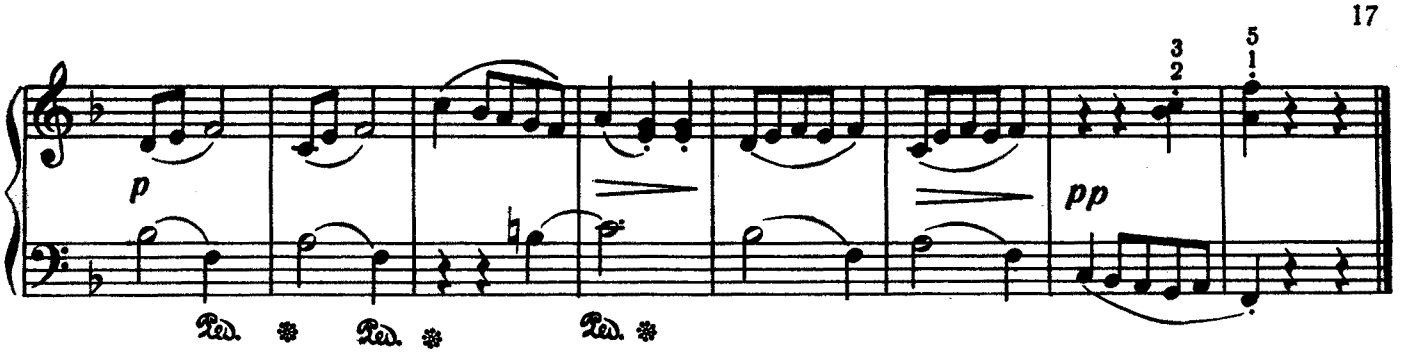

ПӘРВАНӘ МОТЫЛЁК

Allegro grazioso e volante (♩ = 144)

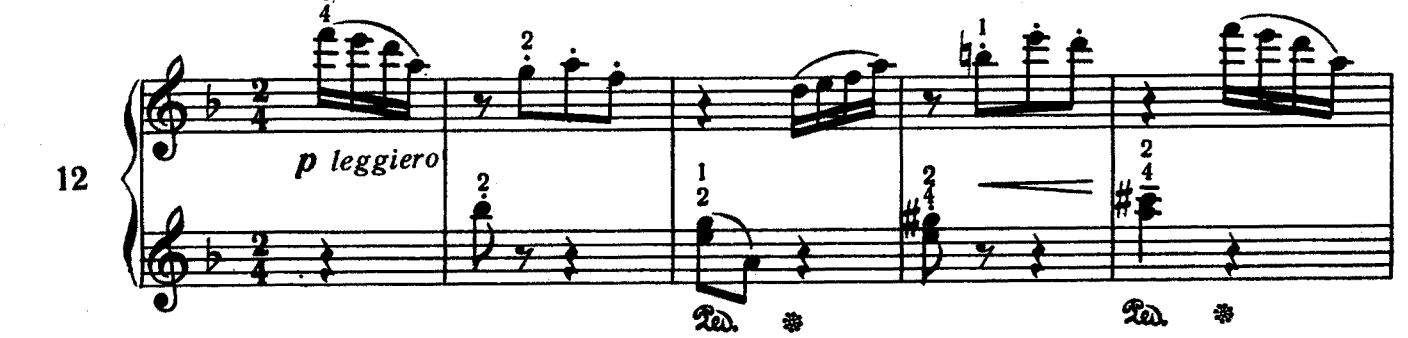

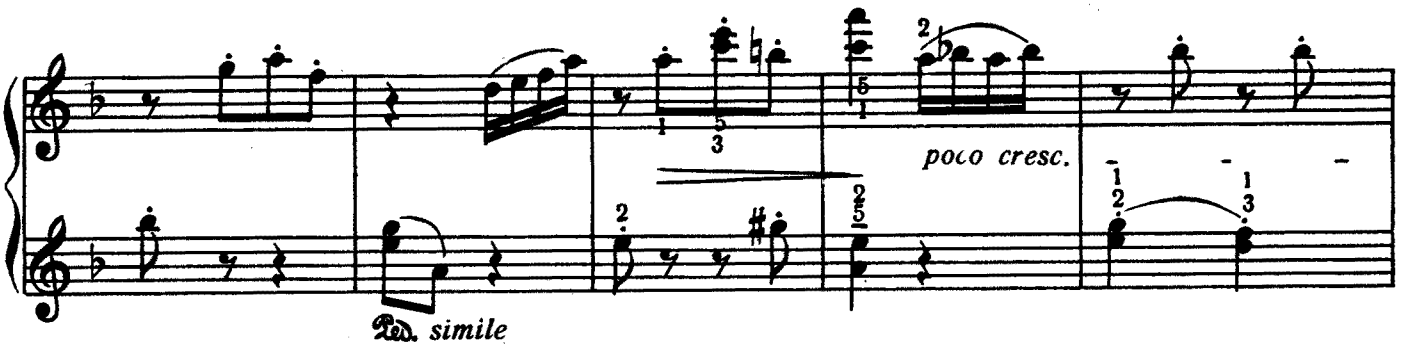

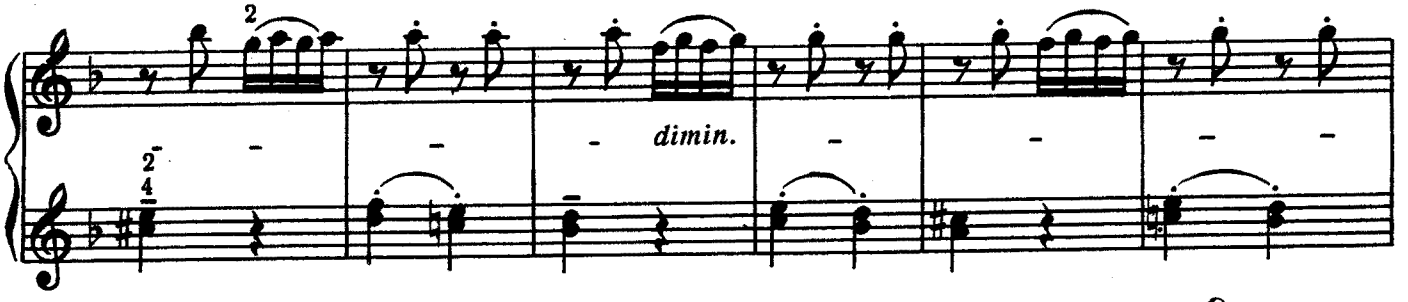

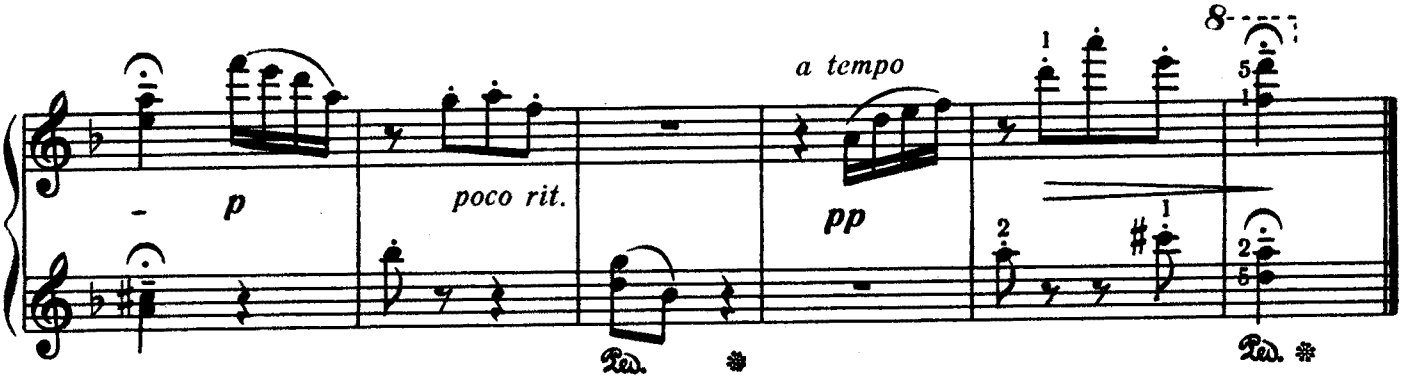

МУСИГИЛИ САНДЫГЧА МУЗЫКАЛЬНАЯ ШКАТУЛОЧКА

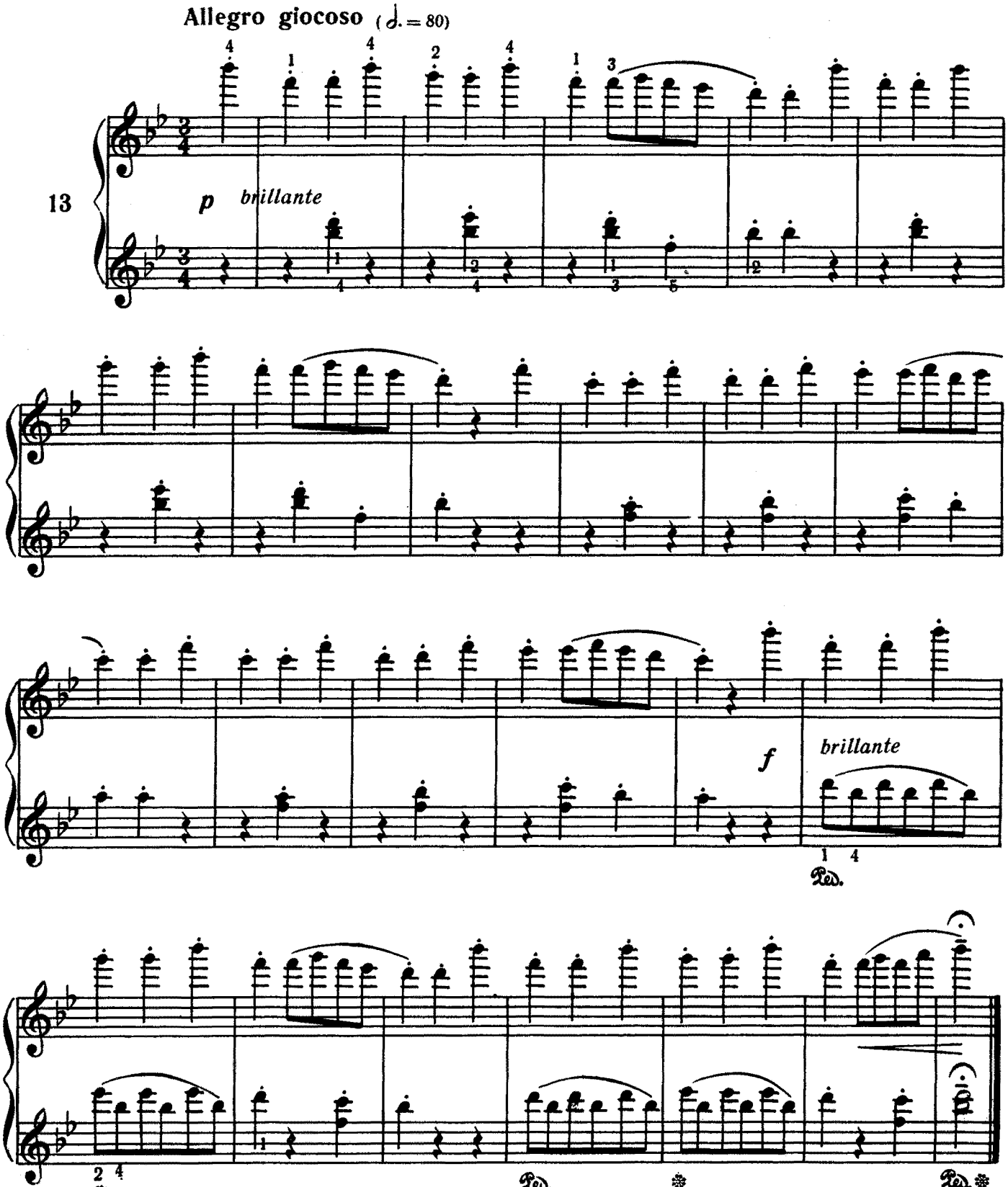

МАТӘМ МАРШЫ

ПОХОРОННЫЙ МАРШ

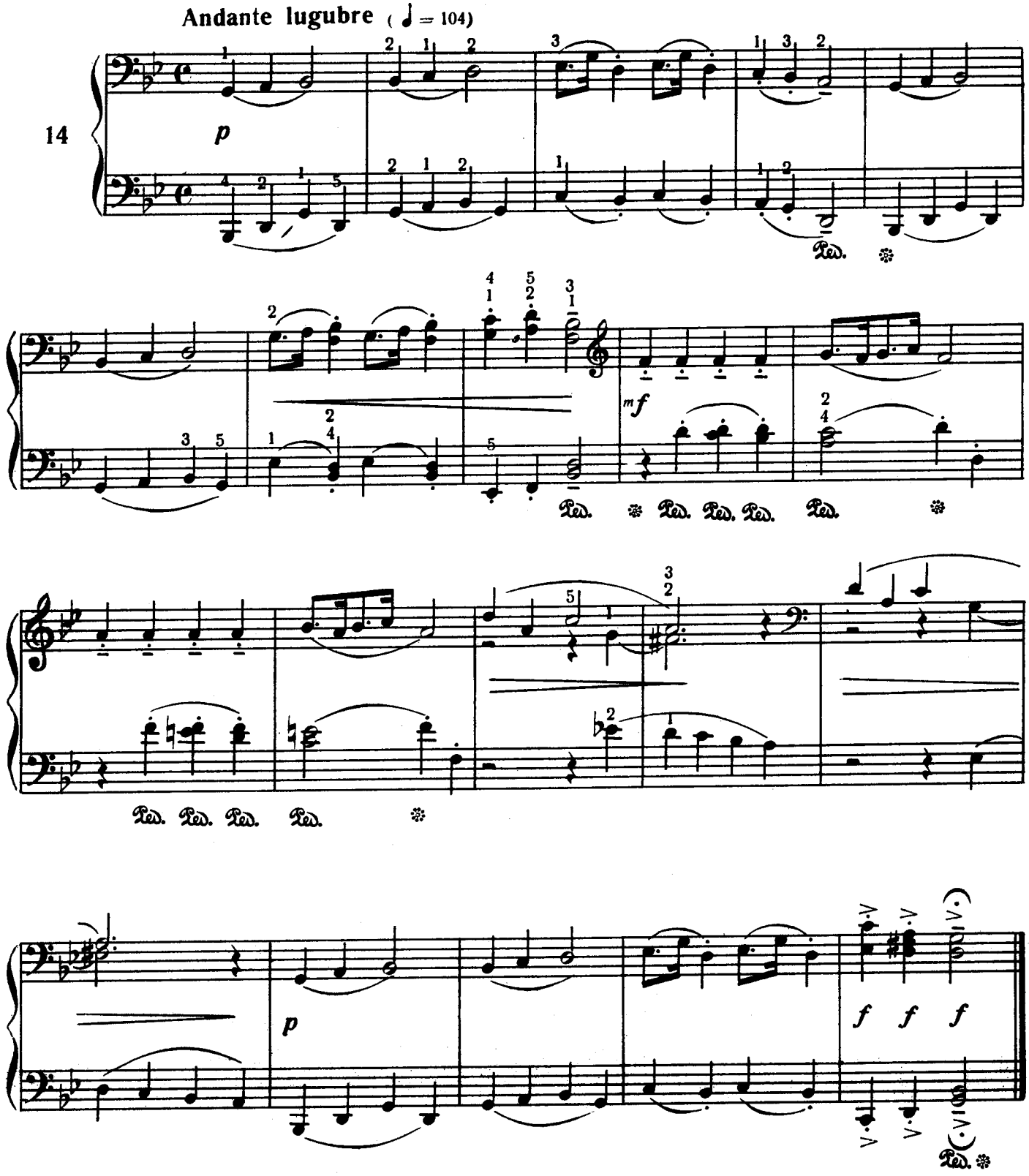

ЛАЈЛАЈ КОЛЫБЕЛЬНАЯ

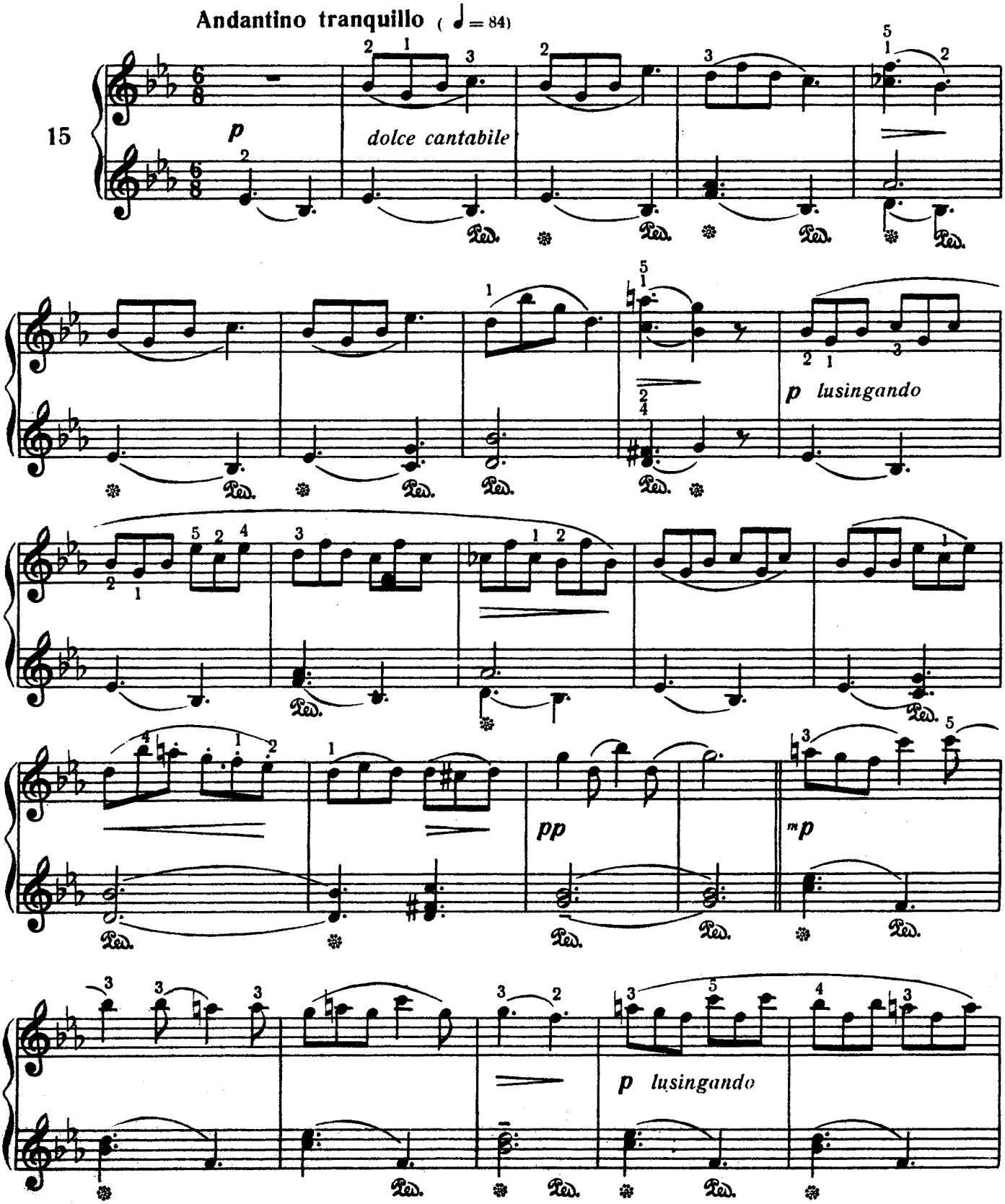

poco espressivo

piu dolce

poco rall. e dim.

p a tempo

poco a poco dim.

pp

ДӘНИЗЧИЛӘРИН НӘҒМӘСИ

ПЕСНЯ МОРЯКОВ

(Канон)

Allegro marcato e feroce (♩ = 116)

16

f

sempre marcato

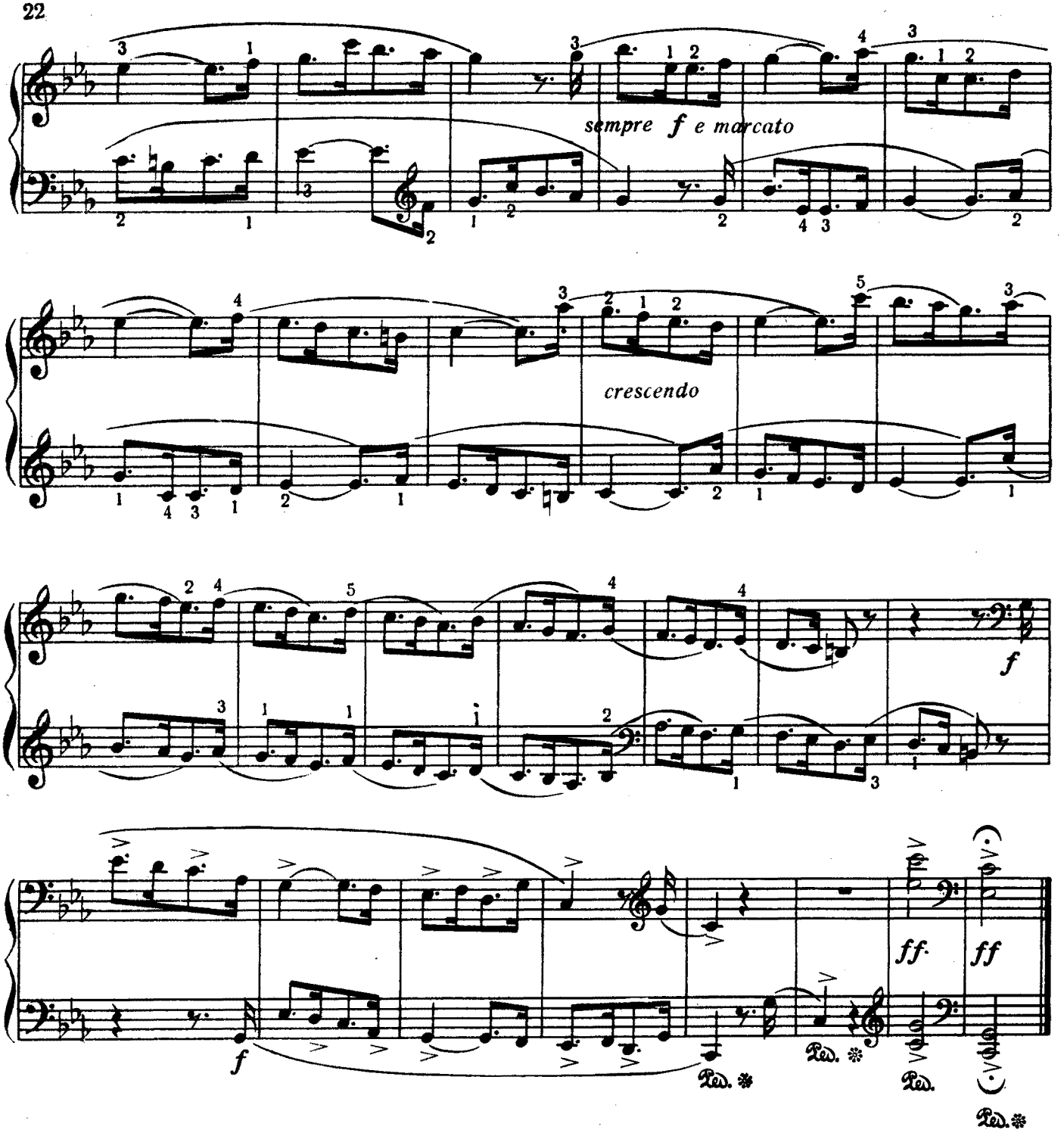

ƏFSANƏ — ЛЕГЕНДА

Andantino cantabile (♩. = 66)

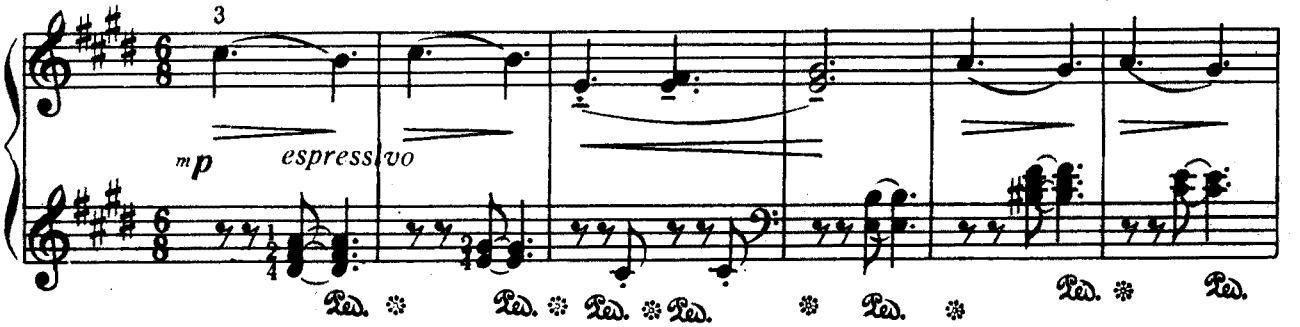

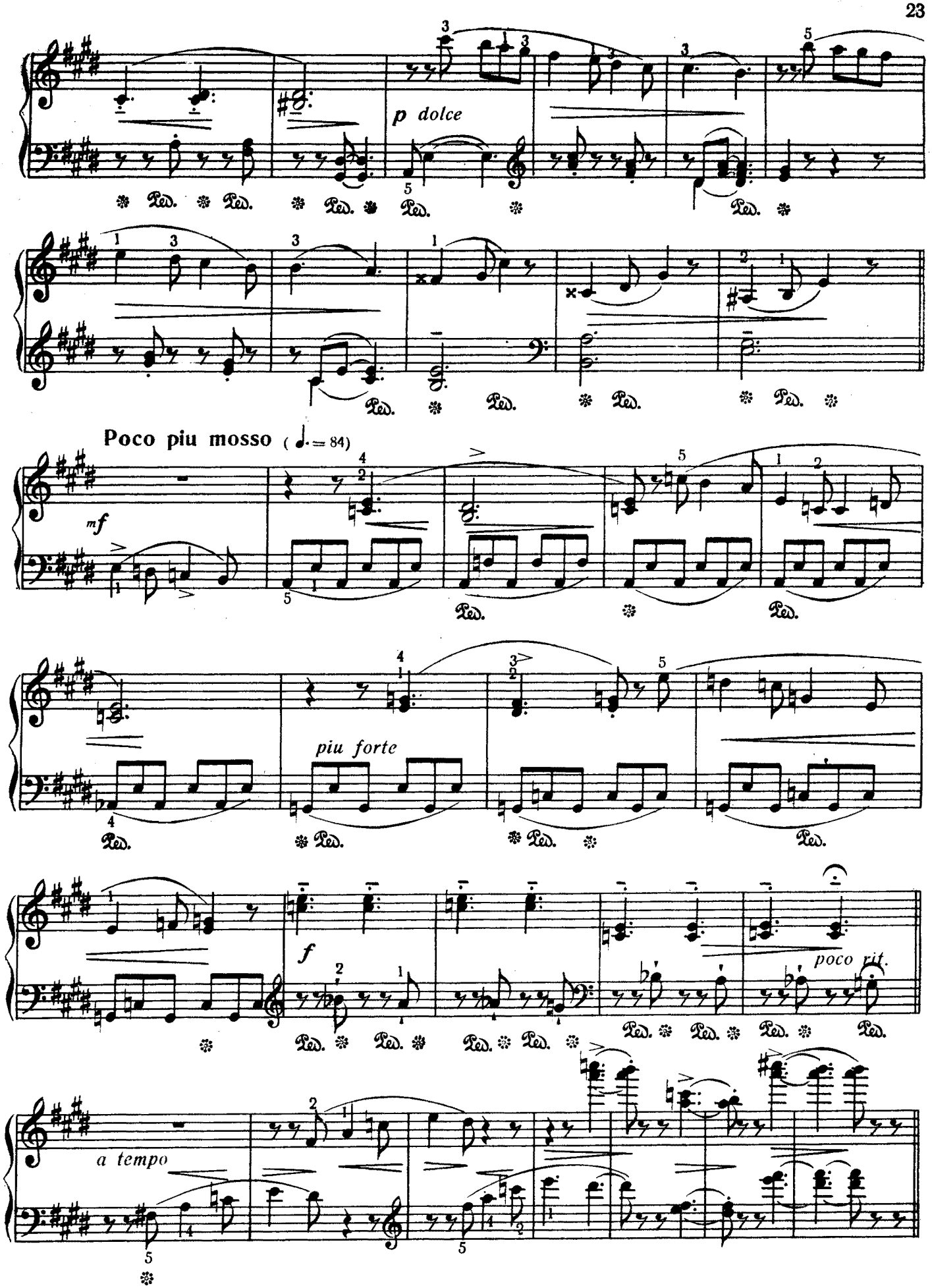
p dolce
Poco piu mosso (= 84)
mf
piu forte
f
poco rit.
a tempo

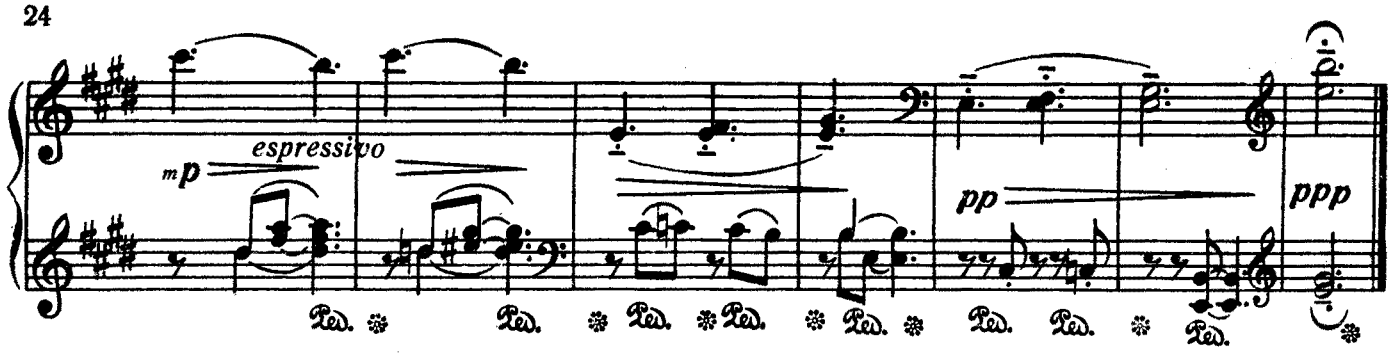

ПРЕЛУДИЈА ВӘ ФУКЕТТА

Прелудија

Allegro molto (♩ = 192)

ПРЕЛЮДИЯ И ФУГЕТТА

Прелюдия

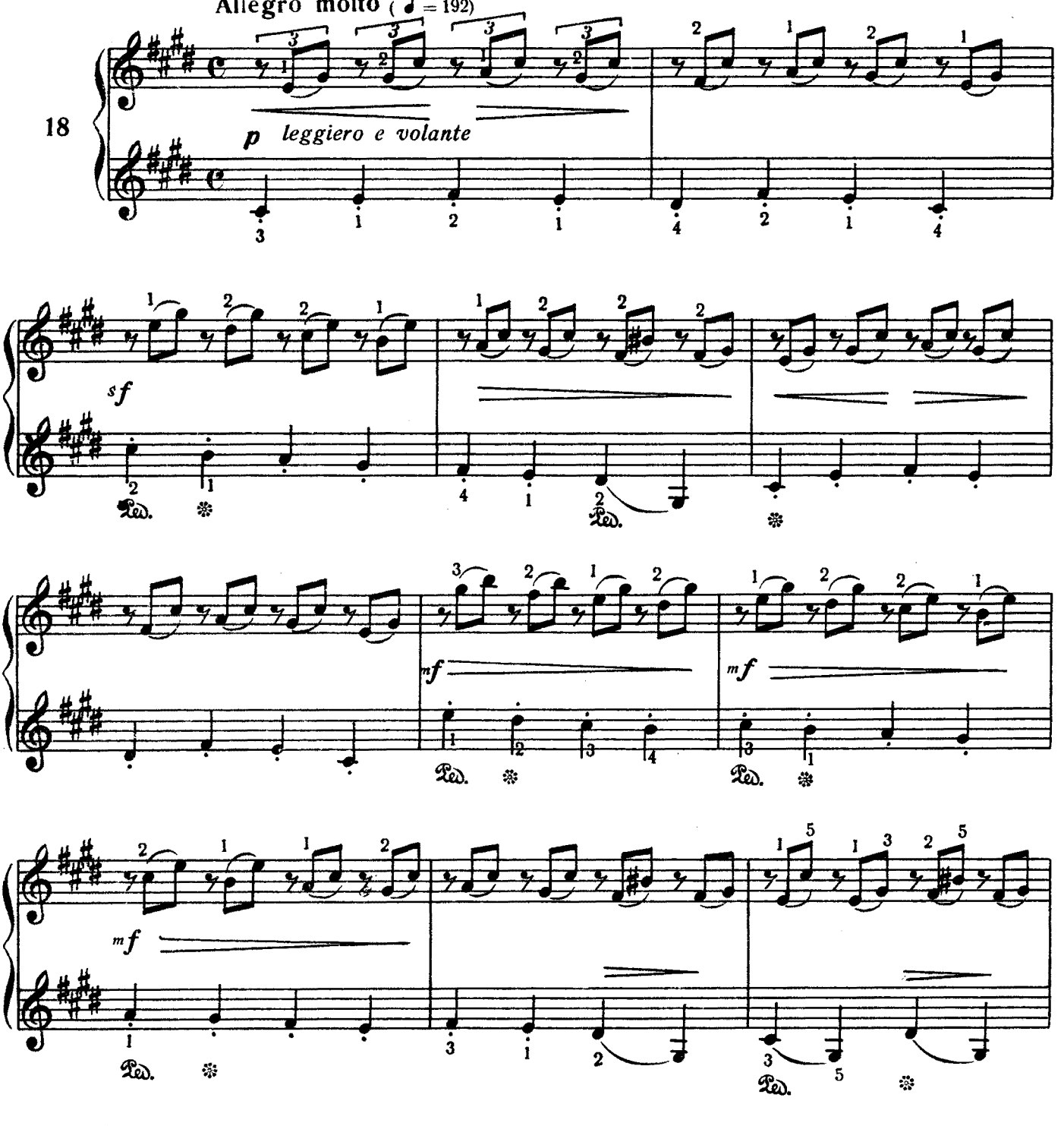

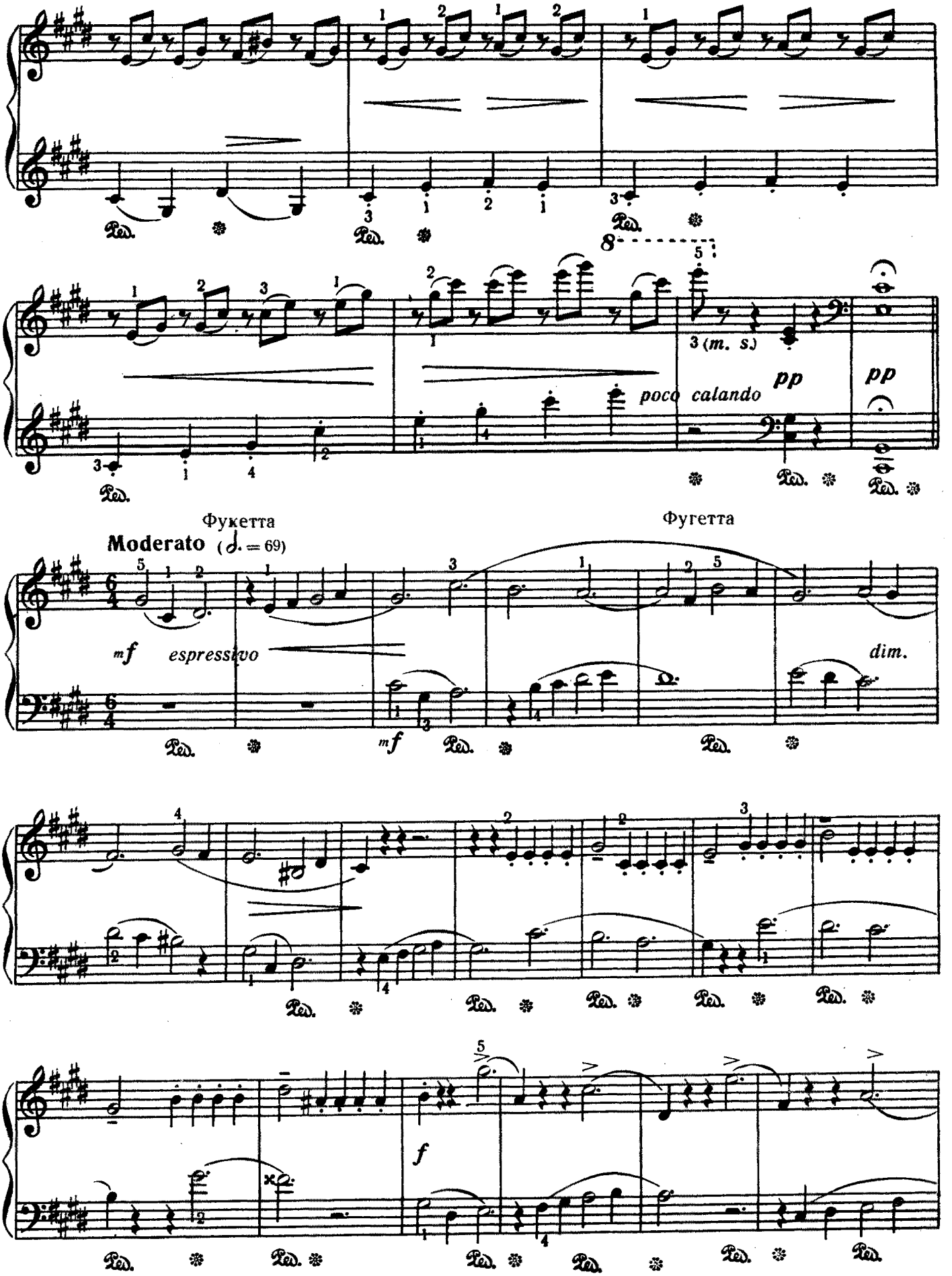
3 (m. s.)
poco calando
pp
pp
Фукетта
Moderato (♩. = 69)
Фугетта
mf espressivo
mf
dim.
f

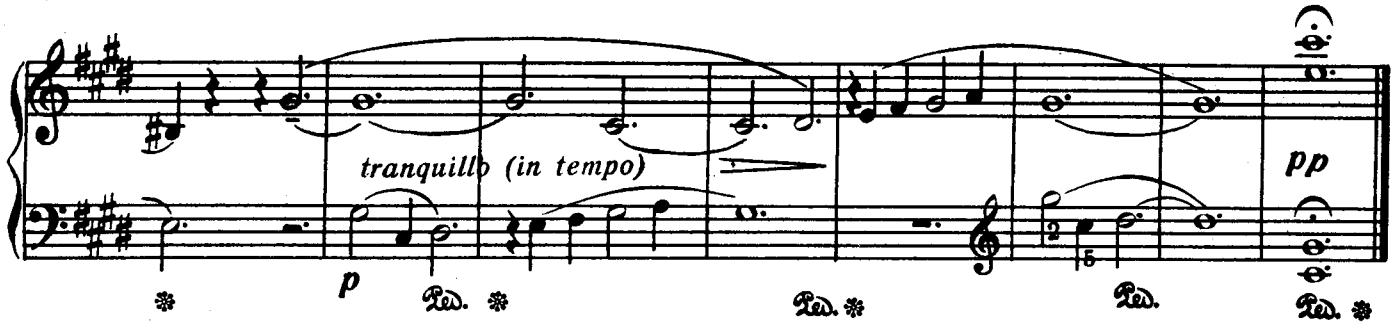

ДАҒЛАРДА ӘКС-СӘДА

ЭХО В ГОРАХ

Allegro giusto (♩ = 138)

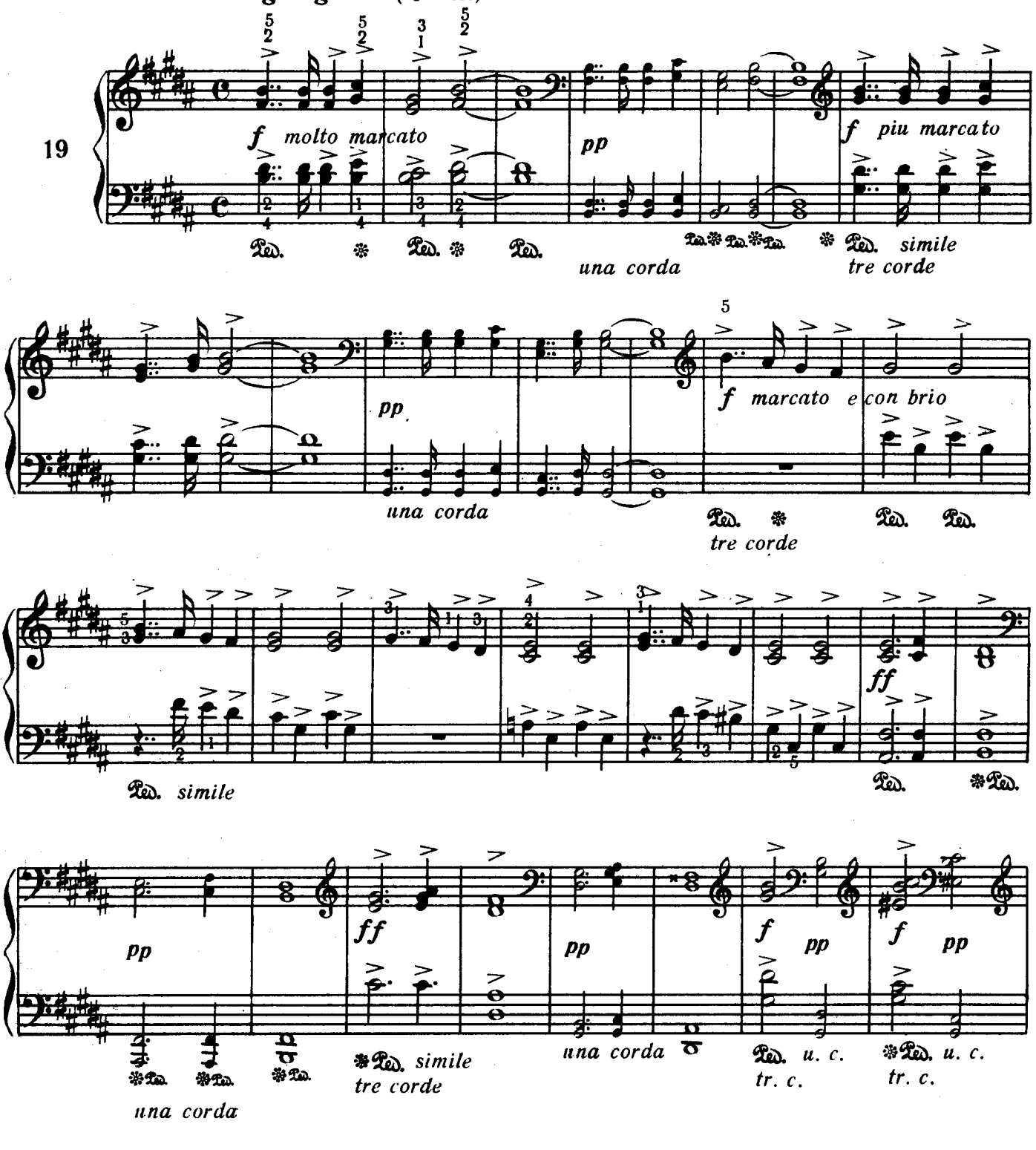

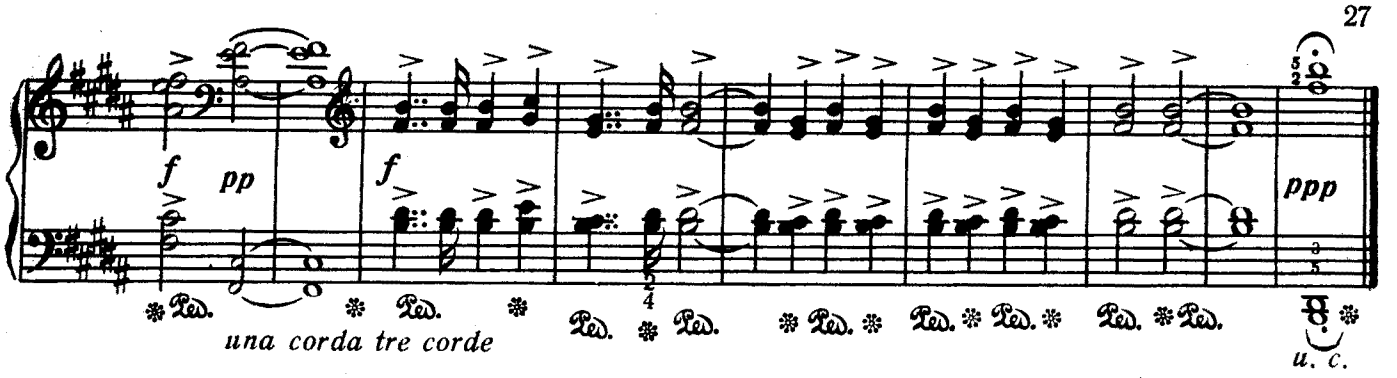

ГАВОТ

Allegretto grazioso (♩ = 92)

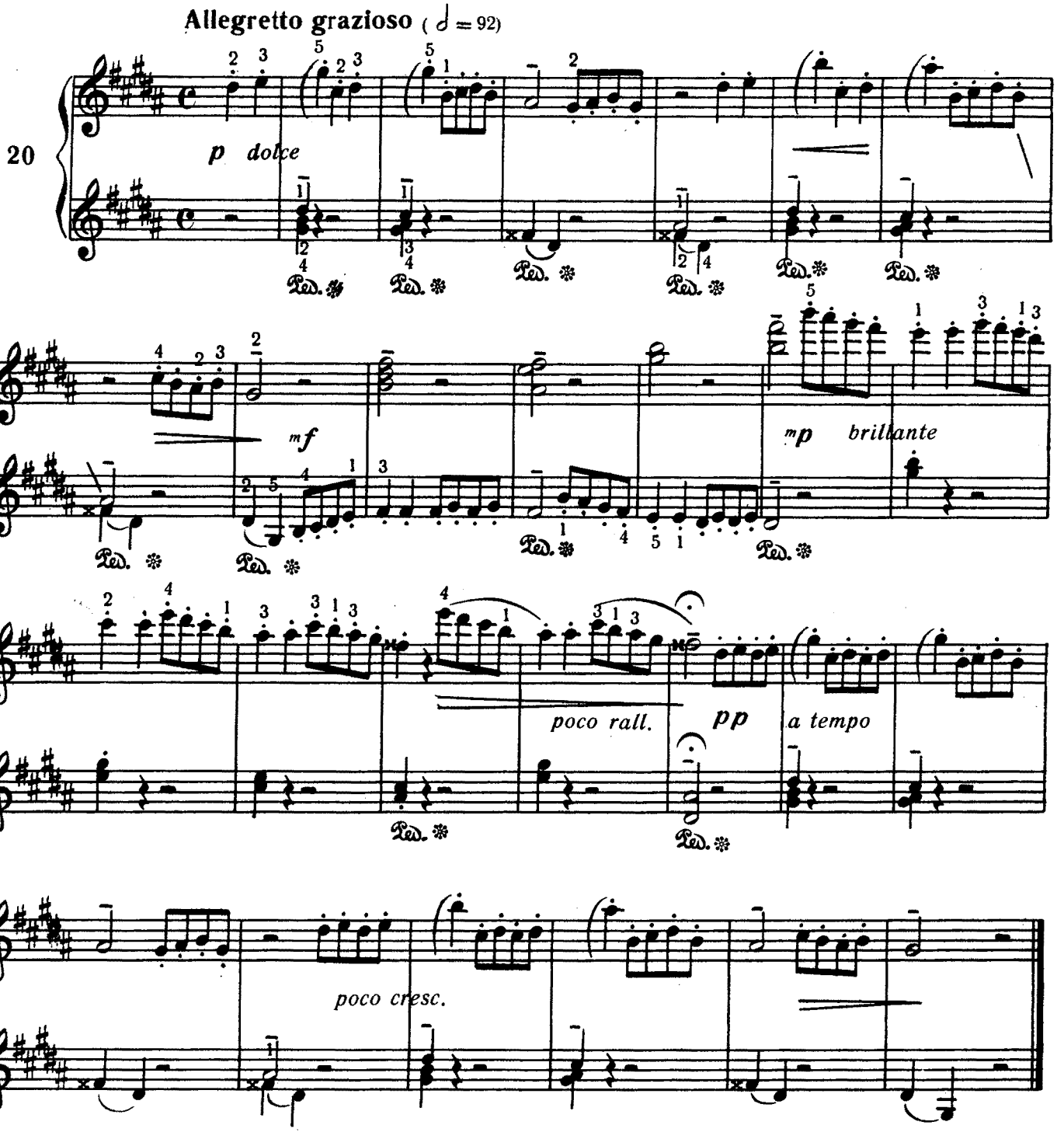

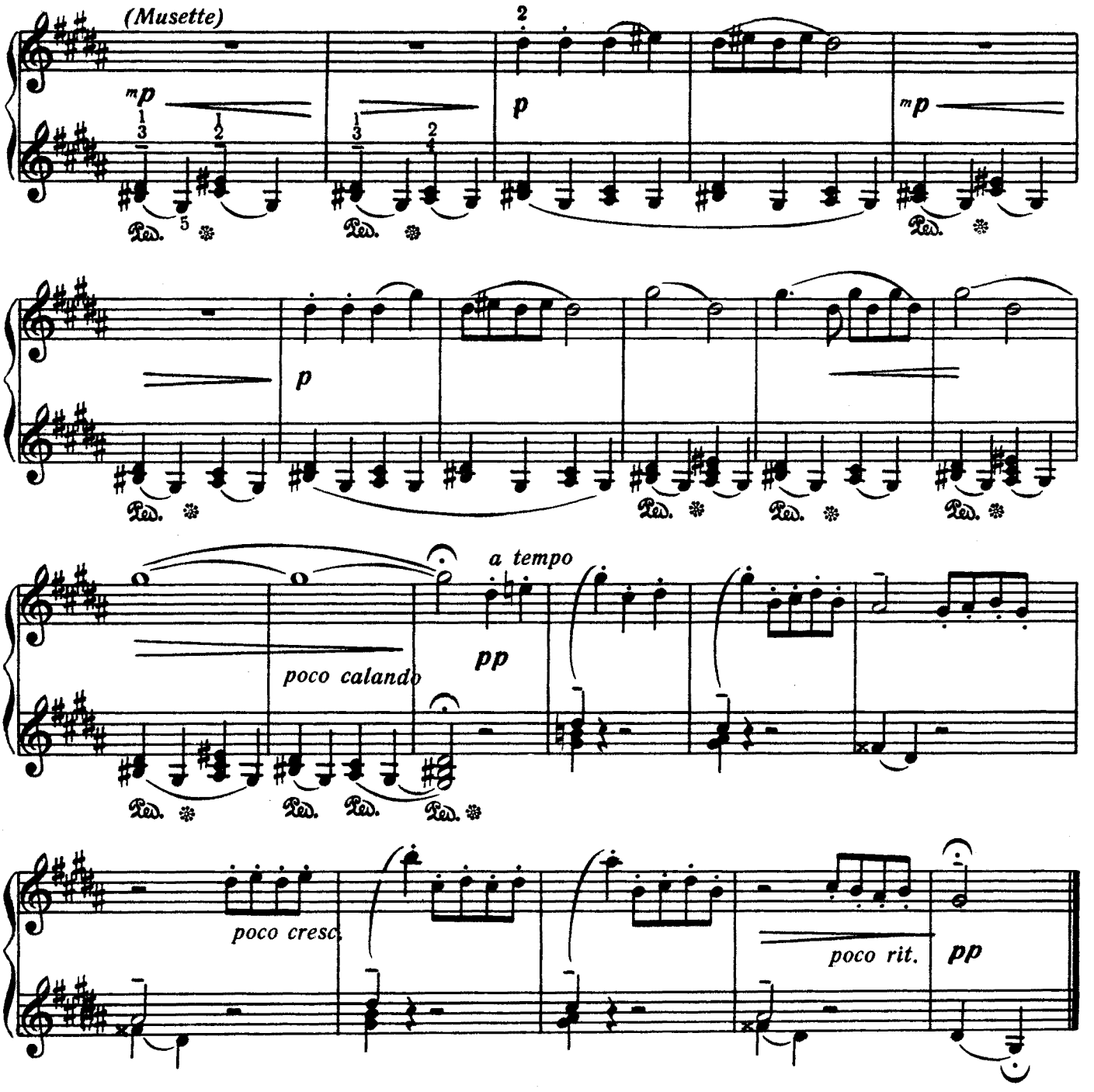

ЈАЗДА

ВЕСНОЮ

Allegretto grazioso (♪ = 160)

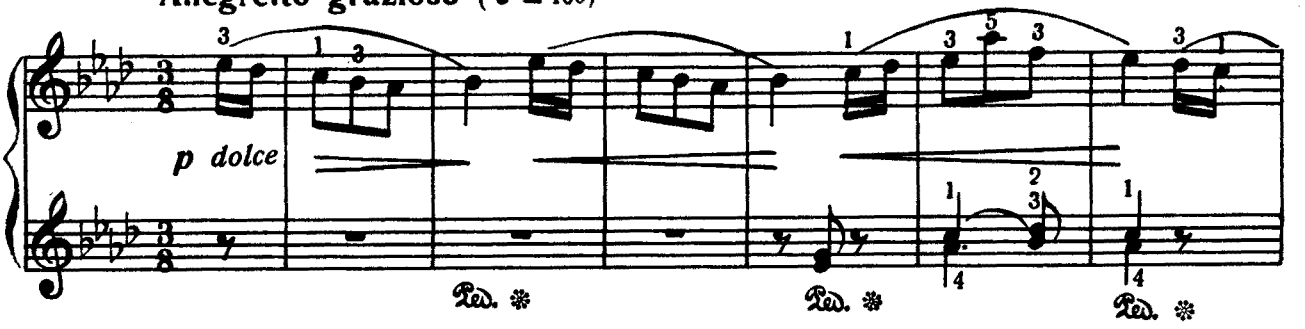

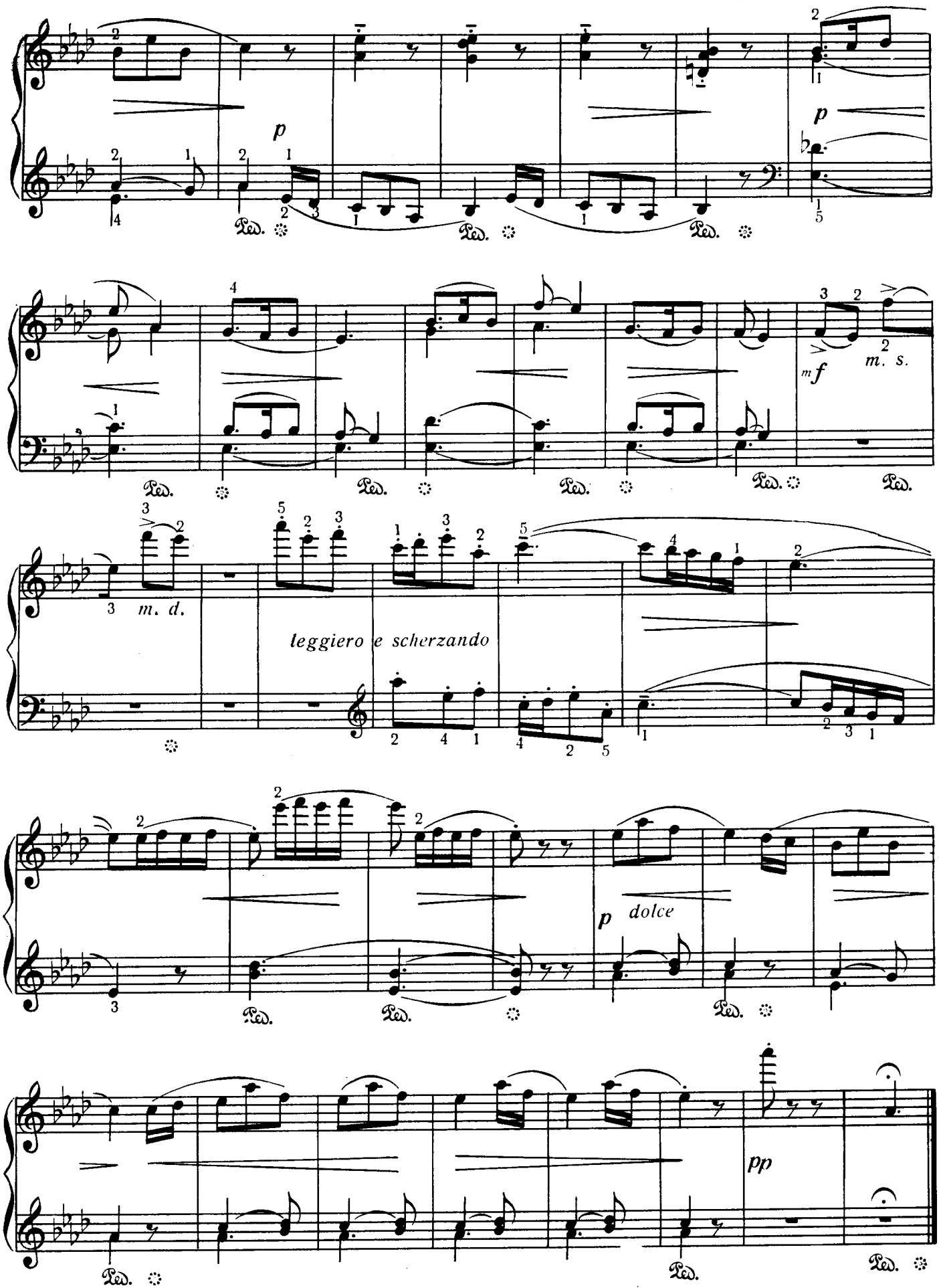
p
p
mf
m. s.
m. d.
leggiero e scherzando
p dolce
pp

ЈЕДДИМИЛЛИК ЧӘКМӘЛӘР СЕМИМИЛЬНЫЕ САПОГИ

Molto moderato e pesante (♩ = 76)

22

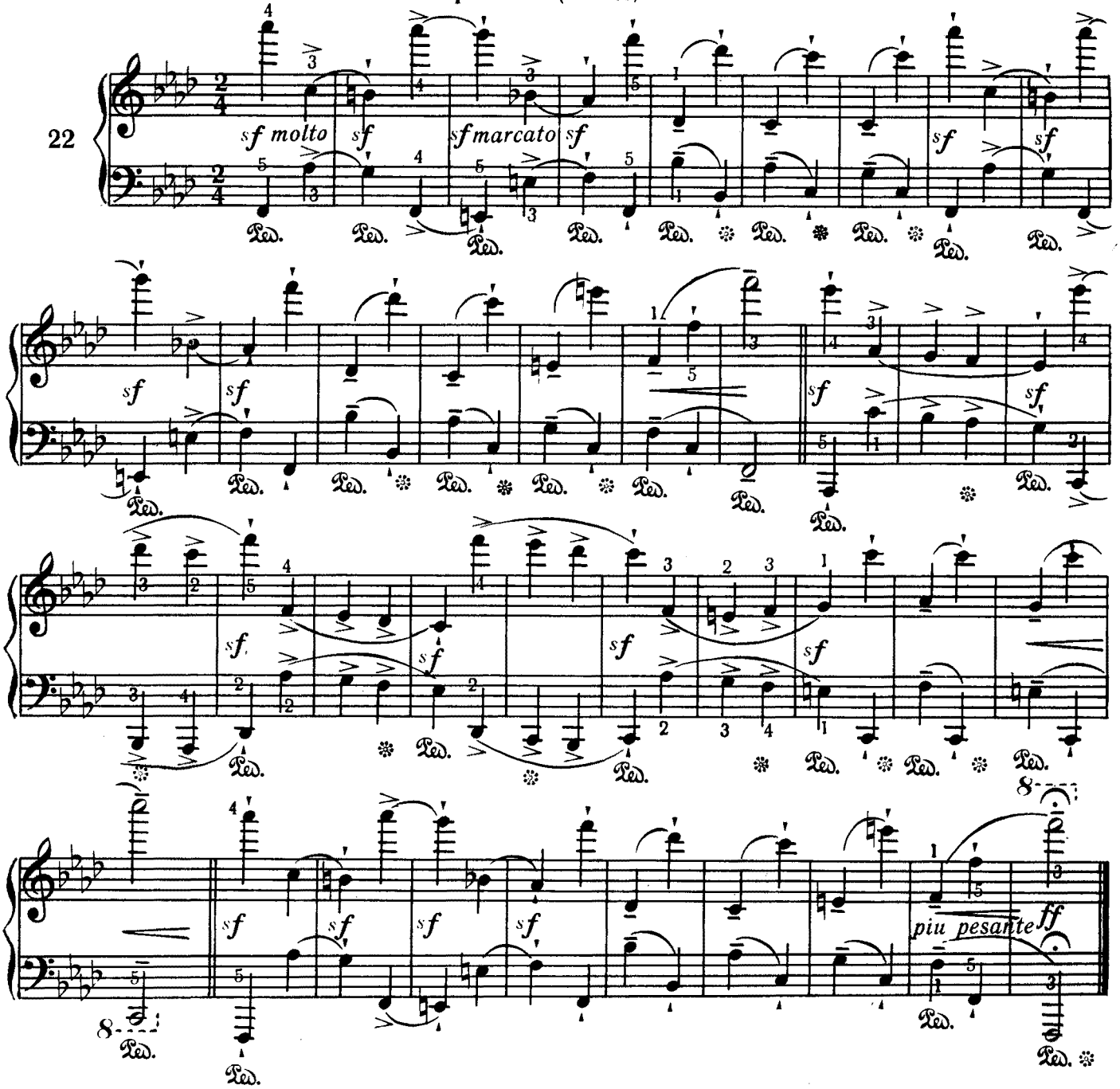

КАТОКДА НА КАТКЕ

Allegro molto e con brio (♩ = 160)

23

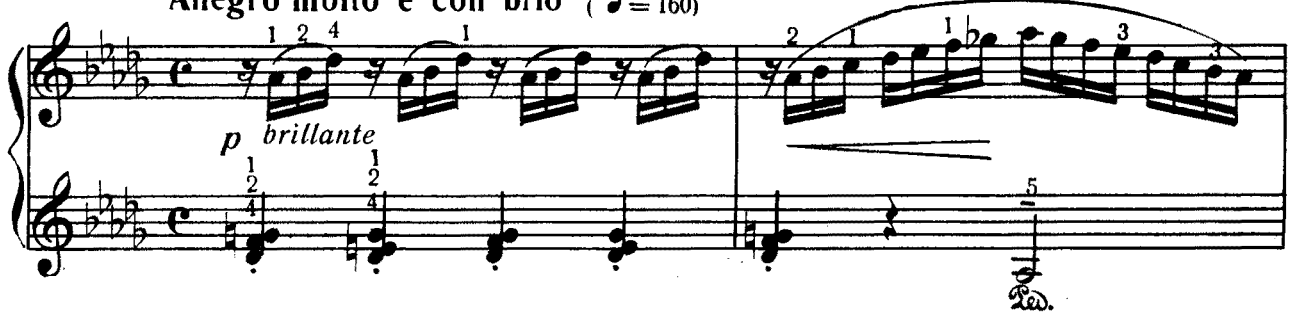

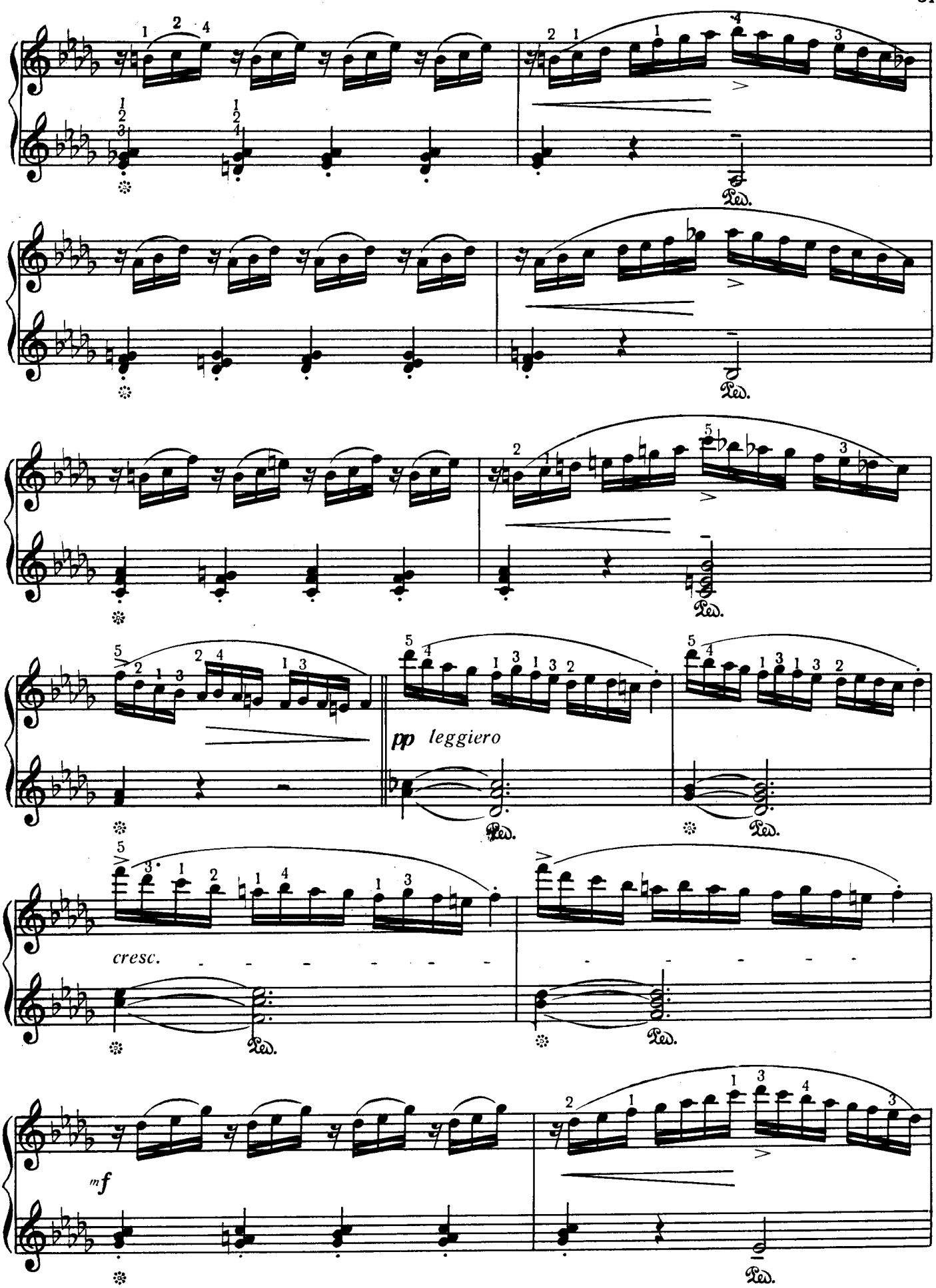
pp leggiero
cresc.
mf

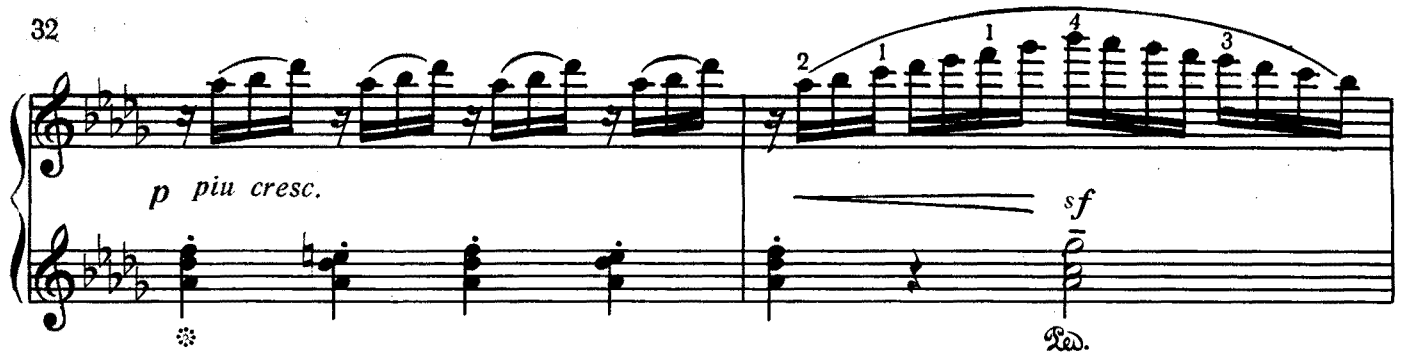

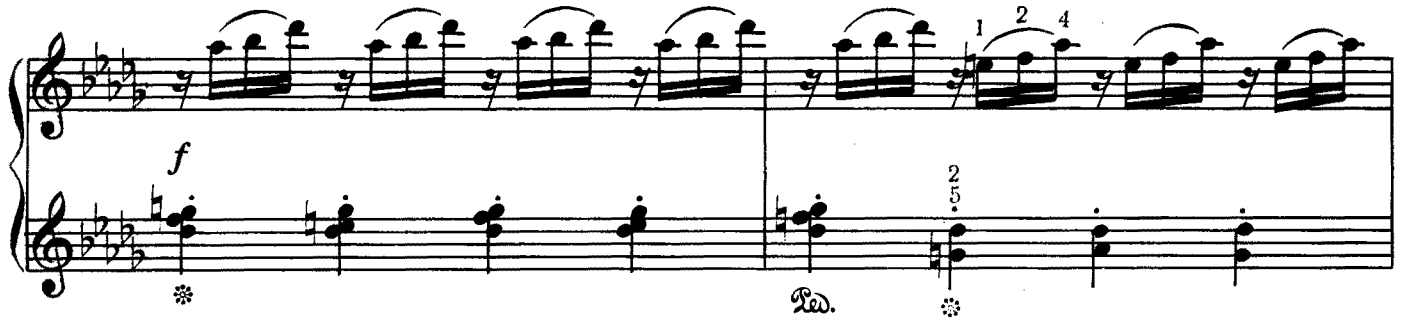

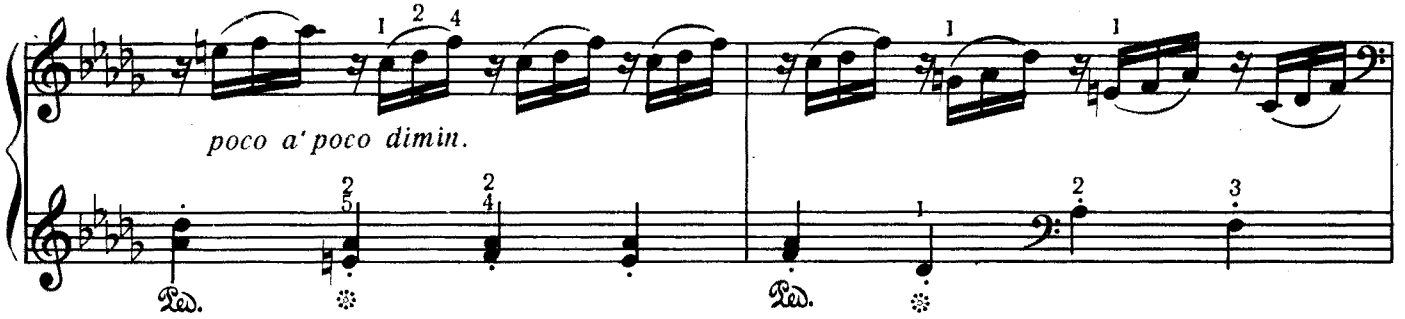

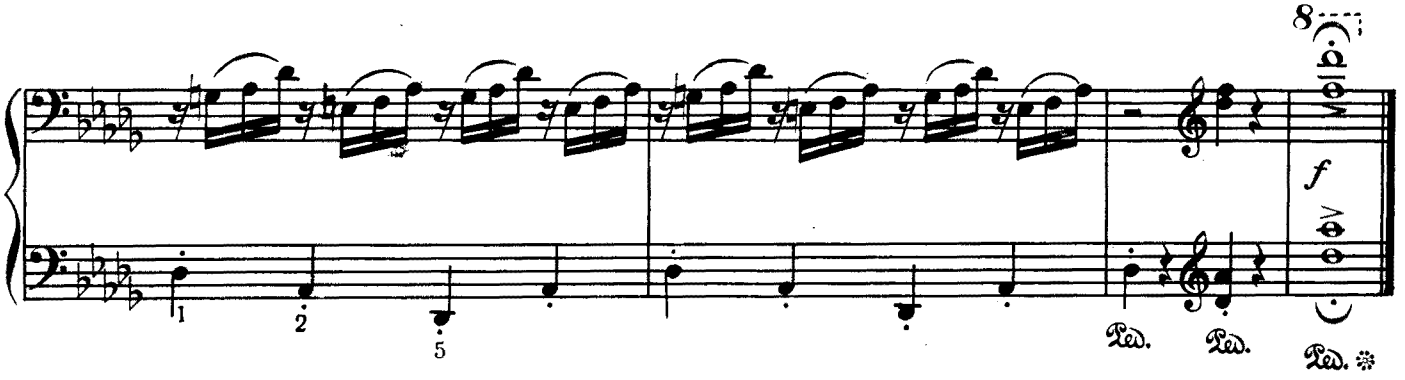

БУЛУТЛАР ҮЗҮРЛӘР ОБЛАКА ПЛЫВУТ

Andante lugubre (♩ = 138)

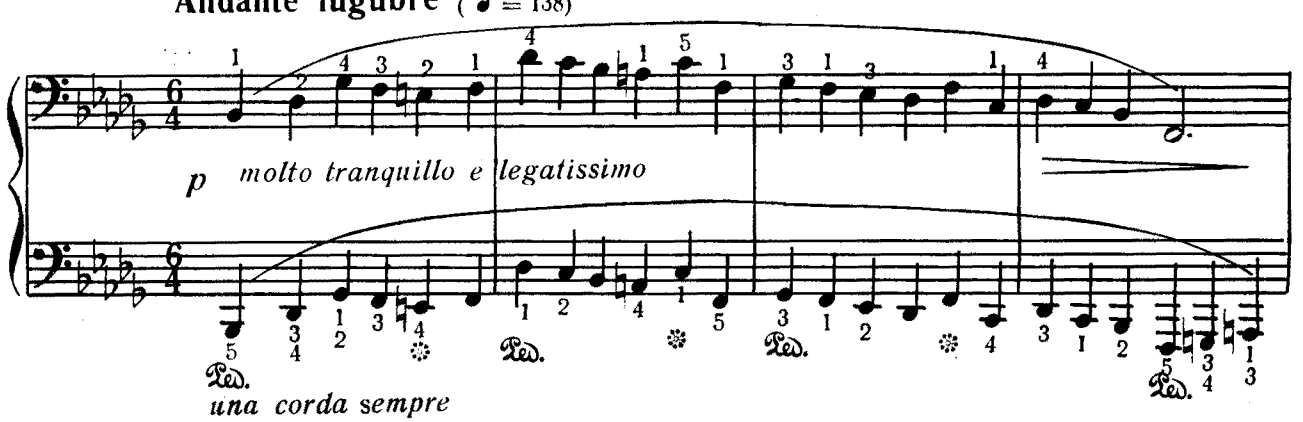

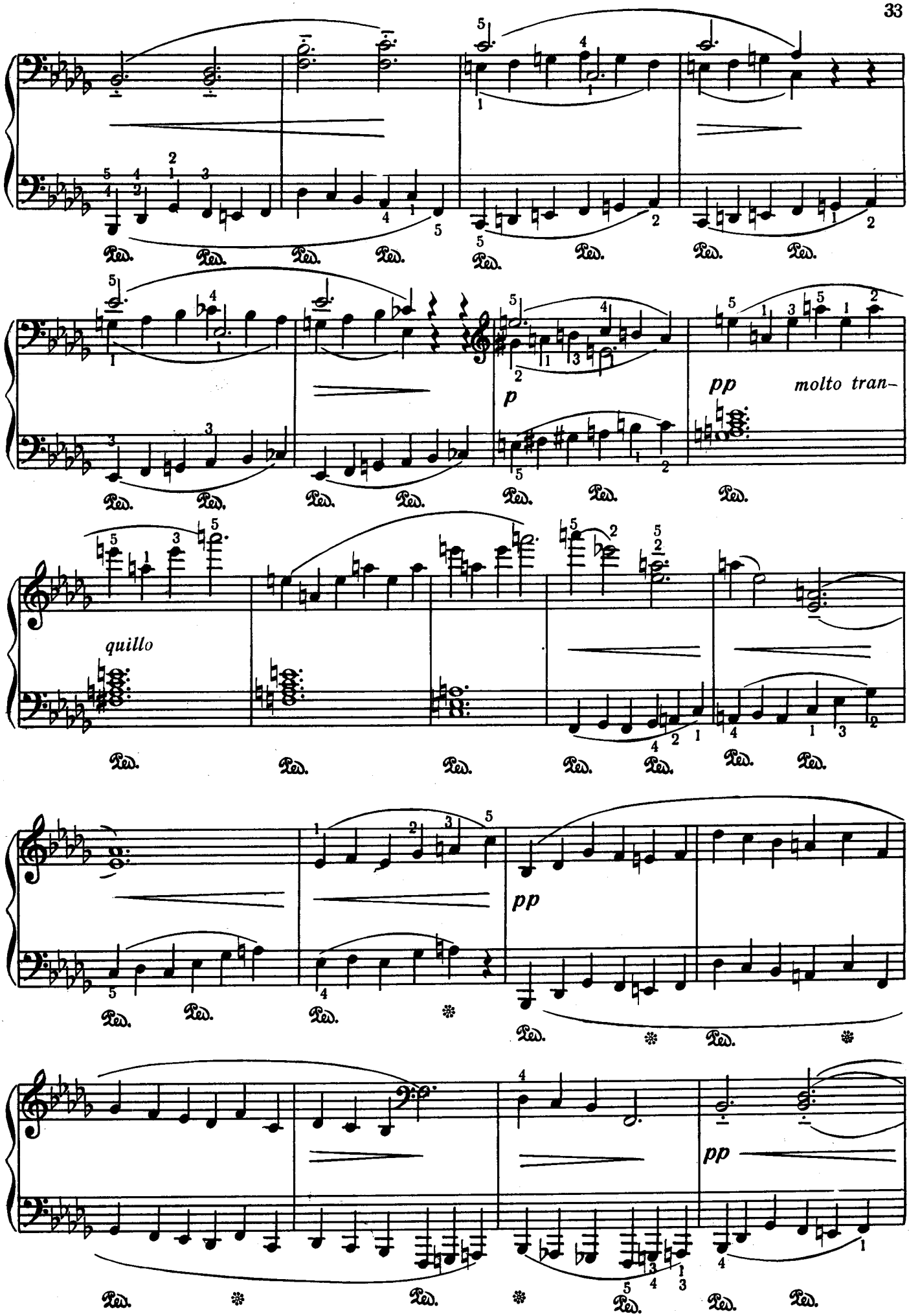
p
pp
molto tran-
quillo
pp
pp

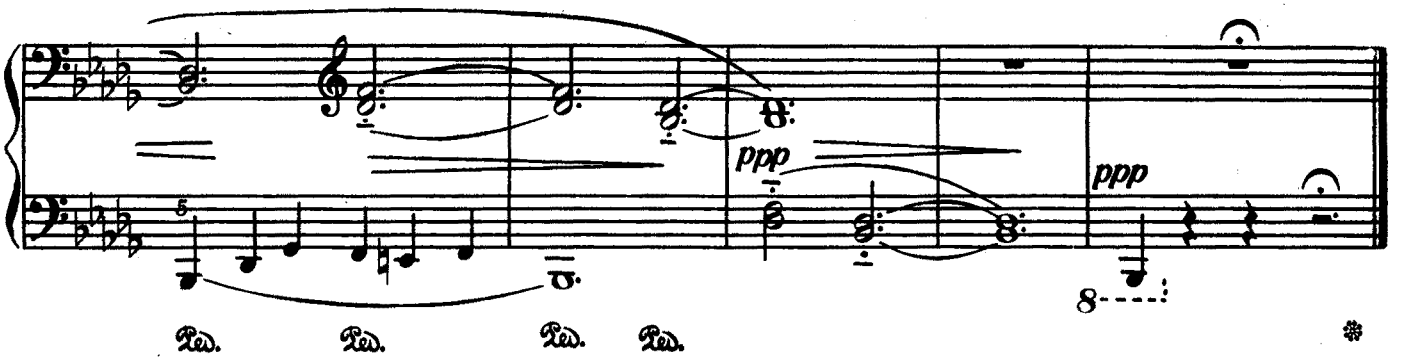
ppp
ppp
8

РОМАНС

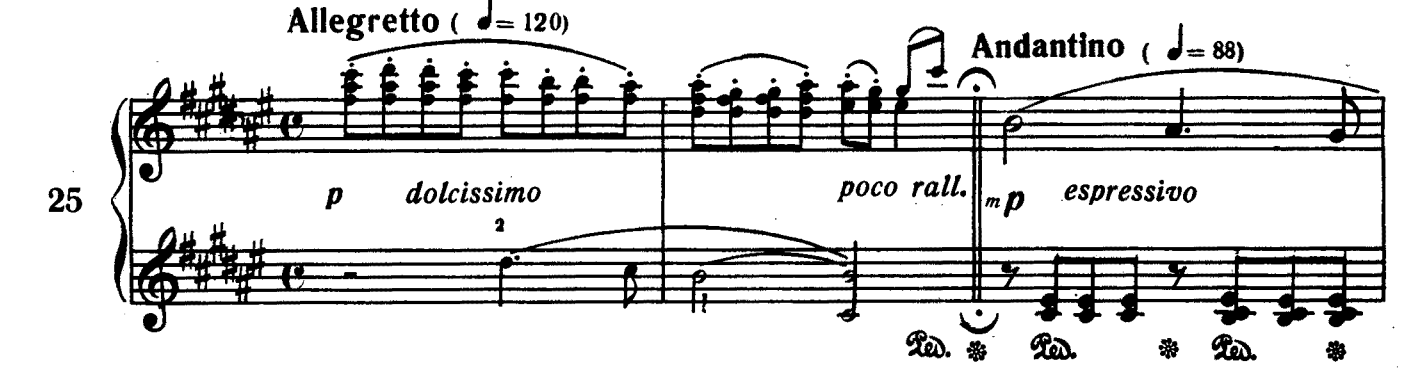
Allegretto (= 120)
Andantino (= 88)
25
p dolcissimo
poco rall.
mp espressivo

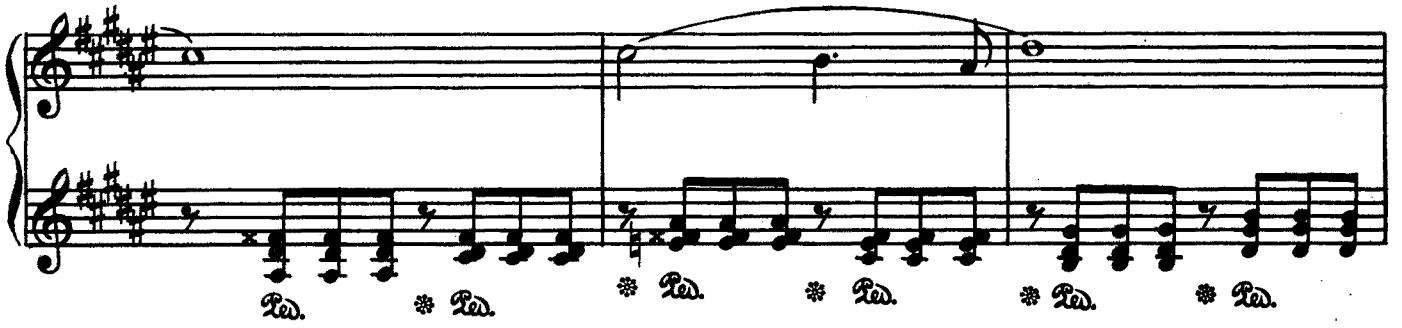

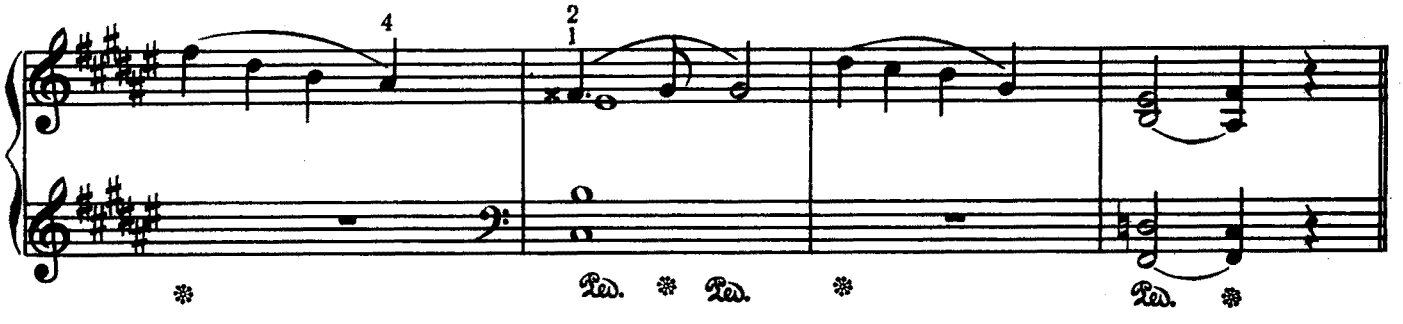

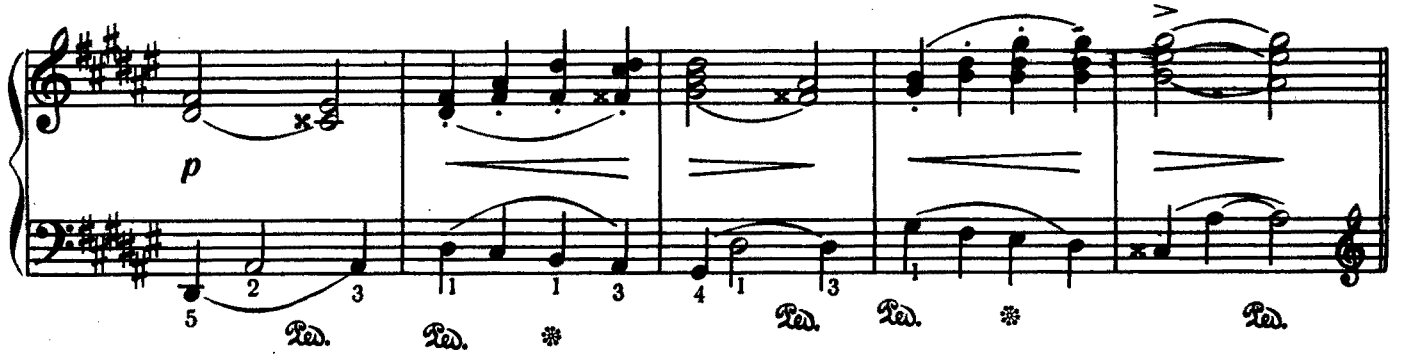
p

in tempo (d'Andantino)

p

f *molto risoluto*

Allegretto

mf

poco calando

МЕШӘДӘ АТЛЫ

ВСАДНИК В ЛЕСУ

Баллада

Allegro con fuoco e marcato (♩ = 184)

26

f *m. s.*

mf

f

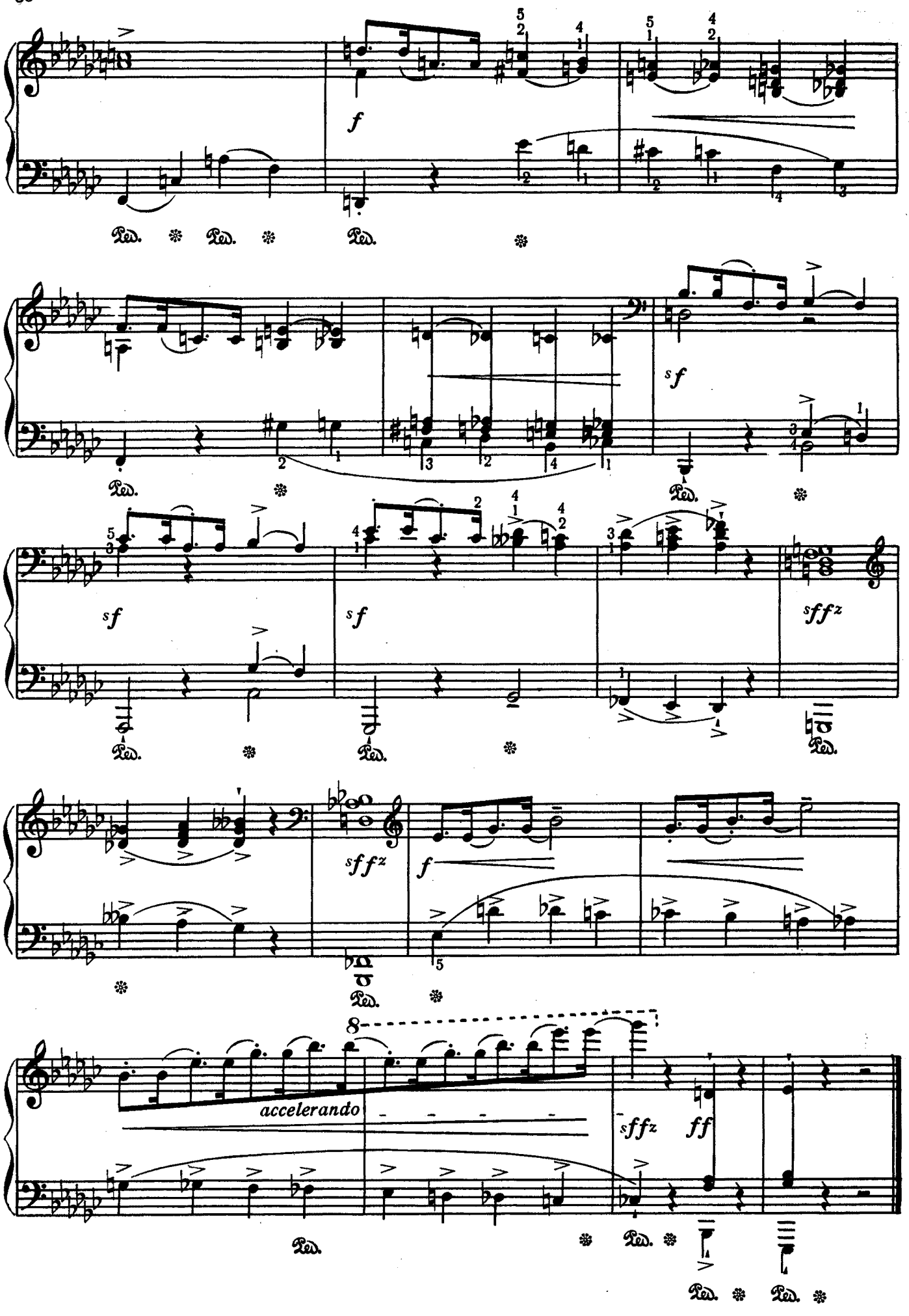
f
sf
sf
sf
sfffz
sfffz
f
accelerando
sfffz
ff
Ped.

МҮНДӘРИЧАТ

Сәһ.

1. Бахчада 5
2. Јетим гыз 6
3. Балача чобан 7
4. Пајызда 8
5. Валс 9
6. Һәјәчанлы дәгигә 10
7. Полка 11
8. Өтәри көрүнмә 13
9. Кичик командир 14
10. Кичик нағыл 15
11. Менует 16
12. Пәрванә 17
13. Мусигили сандыгча 18
14. Матәм маршы 19
15. Лајлај 20
16. Дәнизчиләрин нәғмәси 21
17. Әфсанә 22
18. Прелүдија вә фукетта 24
19. Дағларда әкс-сәда 26
20. Гавот 27
21. Јазда 28
22. Једдимилли чәкмәләр 30
23. Катокда 30
24. Булудлар үзүрләр 32
25. Романс 34
26. Мешәдә атлы 35

СОДЕРЖАНИЕ

Стр.

1. В садике 5
2. Сиротка 6
3. Пастушок 7
4. Осенью 8
5. Вальс 9
6. Тревожная минута 10
7. Полька 11
8. Мимолётное видение 13
9. Маленький командир 14
10. Сказочка 15
11. Менуэт 16
12. Мотылёк 17
13. Музыкальная шкатулочка 18
14. Похоронный марш 19
15. Колыбельная 20
16. Песня моряков 21
17. Легенда 22
18. Прелюдия и фугетта 24
19. Эхо в горах 26
20. Гавот 27
21. Весною 28
22. Семимильные сапоги 30
23. На катке 30
24. Облака плывут 32
25. Романс 34
26. Всадник в лесу 35

Гајм. 53 гәп.
Цена 53 коп.
В—4

ВЫШЛИ ИЗ ПЕЧАТИ И ПОСТУПИЛИ В ПРОДАЖУ ИЗДАНИЯ АЗМУЗГИЗА

ДЛЯ ФОРТЕПЬЯНО

Гаджибеков С. Увертюра. Для симфонического оркестра. Переложение для 2-х фортепьяно. Для концертного исполнения. Может быть использована как виртуозная пьеса в классах фортепьянного ансамбля на старших курсах музыкальных училищ и консерваторий. Ц. 63 к.

Гаджибеков С.—Бурштейн Г. Четыре пьесы (из балета „Гюльшен"). Транскрипции для фортепьяно. Репертуар для концертного исполнения и учебно-педагогический репертуар для учащихся старших классов музыкальных школ десятилеток, студентов музыкальных училищ и консерваторий. Ц. 37 коп.

Рянги и танцы. Мелодии Тейюба Дамирова. Обработки для фортепьяно Рафика Рустамова. Сборник состоит из современных инструментальных и танцевальных мелодий народного музыканта—гармониста Дамирова Т., обработанных для фортепьяно. Для фольклористов, композиторов, учащихся старших классов музыкальных школ десятилеток, студентов музыкальных училищ и консерваторий и участников художественной самодеятельности. Ц. 53 к.

Моцарт В. Избранные сонаты. Содержание: Соната № 5 (G-dur); Соната № 8 (a-moll); Соната № 11 (A-dur); Соната № 12 (F-dur); Соната № 15 (C-dur); Соната № 17 (D-dur).
Учебное пособие для детских музыкальных школ. Ц. 1 р. 26 к.

Мирзоев М. Токката. Для концертного исполнения. Может быть рекомендована как учебно-педагогический репертуар для учащихся старших классов музыкальных школ десятилеток, студентов музыкальных училищ и консерваторий. Ц. 11 к.

Назирова Э. Пьесы. Обработка азербайджанских народных мелодий для фортепьяно. 1-ая тетрадь. В сборник входят 8 фортепьянных пьес, в основе которых лежат азербайджанские народные мелодии, свободно разработанные. Учебно-педагогический репертуар для учащихся музыкальных школ (3—4 классы). Ц. 20 к.

Чайковский П. Детский альбом. Сборник лёгких пьес. Для учащихся музыкальных школ (2—3 классы). Ц. 47 к.

Султанова А. Детские картинки. Содержание: 1. Прогулка; 2. Пастушок; 3. Прыгалка; 4. Колыбельная; 5. Страшная сказка; 6. Маленькая балерина; 7. Шествие; 8. Сломанная кукла; 9. Карусель; 10. Игра в мяч; 11. Вальс; 12. Весёлые путешественники.
Учебно-педагогический репертуар для детских музыкальных школ (4—7 классы). Ц. 42 к.

Шуман Р. Альбом для юношества. Сборник небольших лёгких пьес. Для учащихся младших классов музыкальных школ. Ц. 89 к.

Издания Азмузгиза можно приобрести в нотном магазине (г. Баку, ул. Коммунистическая, здание музея Низами).

Ноты высылаются также почтой наложенным платежом (без задатка) отделом „Книга-почтой" Азербайджанского Книготоргового объединения.

Заказы направлять по адресу: г. Баку, 14, ул. Кецховели, 161, магазин „Книга-почтой".

Редактору М. Һачыјева
Корректору Н. Әләкбәрова
Рәссамы А. Елчин.
Техники редактору Р. Овсепјан

Чапа имзаланмыш 18/IX-1961-чи ил. Кағыз форматы 62×50. Чап вәрәги 5,0. Сифариш 637. Тиражы 20000.

Азәрбајҹан ССР Мәдәнијјәт Назирлијинин 26 комиссар адына мәтбәәси. Бакы, Әли Бајрамов күчәси, № 3.