

Mater Dilectissima, Vivis In Me

(Marcha Lenta, a la memoria de mi madre)

*Pia mater gratias ago tibi,
in corde meo semper eris*

Compuesta por: Luis Carlos Martín Martín-Consuegra

Año 2007

Mater Dilectissima, Vivis In Me

(Marcha Lenta, a la memoria de mi madre)

*Pia mater gratias ago tibi,
in corde meo semper eris*

Compuesta por: Luis Carlos Martín Martín-Consuegra

Año 2007

<http://personales.ya.com/partituras-luis>

Mater Dilectissima, Vivis In Me

(Marcha Lenta, a la memoria de mi madre)

Luis C. Martín Martín-Consuegra

Partitura Dirección

1 $\text{♩} = 40$

Flauta 1 + 2 *mf*

Oboe *mf*

Requinto *mp*

Clarinete Pral. y 1 *mp*

Clarinete 2 + 3 *mp*

Clarinete Bajo *mp*

Fagot *mp*

Saxofón Alto 1 + 2 *mp*

Saxofón Tenor 1 + 2 *mp*

Saxofón Barítono *mp*

Trompeta en Sib 1 + 2 *mp*

Fliscorno 1 + 2 *mp*

Trompa en Fa 1 + 2 + 3 *mp*

Trombón 1 + 2 + 3 *mp*

Bombardino 1 + 2 *mp*

Tuba *mp*

Timbales *mp*
Do - Sol - Fa - (Re) (en defec. de Re, tocar Sol)

Caja *mp*

Bombo y Platos *mp*

7

Fl. 1 + 2

Ob.

Rqt.

Cl. Pral. + 1

Cl. 2 + 3

Cl. Bajo

Fag.

Sax. Alt. 1 + 2

Sax. Ten. 1 + 2

Sax. Bar.

Tpt. 1 + 2

Flc. 1 + 2

Tmpa. 1 + 2 + 3

Tbn. 1 + 2 + 3

Bdno. 1 + 2

Tba.

Timb.

Caja

Bb. y Pl.

13

Fl. 1 + 2

Ob.

Rqt.

Clt. Pral. + 1

Clt. 2 + 3

Cl. Bajo

Fag.

Sax. Alt. 1 + 2

Sax. Ten. 1 + 2

Sax. Bar.

Tpt. 1 + 2

Flc. 1 + 2

Tmpa. 1 + 2 + 3

Tbn. 1 + 2 + 3

Bdno. 1 + 2

Tba.

Timb.

Caja

Bb. y Pl.

19

Fl. 1 + 2

Ob.

Rqt.

Cl. Pral. + 1

Cl. 2 + 3

Cl. Bajo

Fag.

Sax. Alt. 1 + 2

Sax. Ten. 1 + 2

Sax. Bar.

Tpt. 1 + 2

Flc. 1 + 2

Tmpa. 1 + 2 + 3

Tbn. 1 + 2 + 3

Bdno. 1 + 2

Tba.

Timb.

Caja

Bb. y Pl.

31

Fl. 1 + 2

Ob.

Rqt.

Cl. Pral. + 1

Cl. 2 + 3

Cl. Bajo

Fag.

Sax. Alt. 1 + 2

Sax. Ten. 1 + 2

Sax. Bar.

Tpt. 1 + 2

Flc. 1 + 2

Tmpa. 1 + 2 + 3

Tbn. 1 + 2 + 3

Bdno. 1 + 2

Tba.

Timb.

Caja

Bb. y Pl.

37

Fl. 1 + 2

Ob.

Rqt.

Clt. Pral. + 1

Clt. 2 + 3

Cl. Bajo

Fag.

Sax. Alt. 1 + 2

Sax. Ten. 1 + 2

Sax. Bar.

Tpt. 1 + 2

Flc. 1 + 2

Tmpa. 1 + 2 + 3

Tbn. 1 + 2 + 3

Bdno. 1 + 2

Tba.

Timb.

Caja

Bb. y Pl.

42

Fl. 1 + 2

Ob.

Rqt.

Cl. Pral. + 1

Cl. 2 + 3

Cl. Bajo

Fag.

Sax. Alt. 1 + 2

Sax. Ten. 1 + 2

Sax. Bar.

Tpt. 1 + 2

Flc. 1 + 2

Tmpa. 1 + 2 + 3

Tbn. 1 + 2 + 3

Bdno. 1 + 2

Tba.

Timb.

Caja

Bb. y Pl.

p *f*

Plato susp.

p *f*

47

Fl. 1 + 2

Ob.

Rqt.

Clt. Pral. + 1

Clt. 2 + 3

Cl. Bajo

Fag.

Sax. Alt. 1 + 2

Sax. Ten. 1 + 2

Sax. Bar.

Tpt. 1 + 2

Flc. 1 + 2

Tmpa. 1 + 2 + 3

Tbn. 1 + 2 + 3

Bdno. 1 + 2

Tba.

Timb.

Caja

Bb. y Pl.

53

Fl. 1 + 2
Ob.
Rqt.
Clt. Pral. + 1
Clt. 2 + 3
Cl. Bajo
Fag.
Sax. Alt. 1 + 2
Sax. Ten. 1 + 2
Sax. Bar.
Tpt. 1 + 2
Flc. 1 + 2
Tmpa. 1 + 2 + 3
Tbn. 1 + 2 + 3
Bdno. 1 + 2
Tba.
Timb.
Caja
Bb. y Pl.

59 2

Fl. 1 + 2 *mp*

Ob. *mp*

Rqt. *mp*

Cl. Pral. + 1 *mp*

Cl. 2 + 3 *mp*

Cl. Bajo *mp*

Fag. *mp*

Sax. Alt. 1 + 2

Sax. Ten. 1 + 2 *mp*

Sax. Bar. *mp*

Tpt. 1 + 2 *mp* *solo uno*
f *Expresivo*

Flc. 1 + 2

Tmpa. 1 + 2 + 3

Tbn. 1 + 2 + 3 *mp*

Bdno. 1 + 2 *mp*

Tba. *mp*

Timb.

Caja *mp*

Bb. y Pl. *M.P.* *ff*

65

Fl. 1 + 2

Ob.

Rqt.

Cl. Pral. + 1

Cl. 2 + 3

Cl. Bajo

Fag.

Sax. Alt. 1 + 2

Sax. Ten. 1 + 2

Sax. Bar.

Tpt. 1 + 2

Flc. 1 + 2

Tmpa. 1 + 2 + 3

Tbn. 1 + 2 + 3

Bdno. 1 + 2

Tba.

Timb.

Caja

Bb. y Pl.

71

Fl. 1 + 2

Ob.

Rqt.

Clf. Pral. + 1

Clf. 2 + 3

Cl. Bajo

Fag.

Sax. Alt. 1 + 2

Sax. Ten. 1 + 2

Sax. Bar.

Tpt. 1 + 2

Fic. 1 + 2

Tmpa. 1 + 2 + 3

Tbn. 1 + 2 + 3

Bdno. 1 + 2

Tba.

Timb.

Caja

Bb. y Pl.

f

f

f

f

f

f

f

f

p

Plato susp. *p*

77

Fl. 1 + 2

Ob.

Rqt.

Cl. Pral. + 1

Cl. 2 + 3

Cl. Bajo

Fag.

Sax. Alt. 1 + 2

Sax. Ten. 1 + 2

Sax. Bar.

f todos

Tpt. 1 + 2

f

Flc. 1 + 2

f

Tmpa. 1 + 2 + 3

f

Tbn. 1 + 2 + 3

f

Bdno. 1 + 2

Tba.

f

Timb.

< f

Caja

< f

Bb. y Pl.

f

83

Fl. 1 + 2

Ob.

Rqt.

Cl. Pral. + 1

Cl. 2 + 3

Cl. Bajo

Fag.

Sax. Alt. 1 + 2

Sax. Ten. 1 + 2

Sax. Bar.

Tpt. 1 + 2

Flc. 1 + 2

Tmpa. 1 + 2 + 3

Tbn. 1 + 2 + 3

Bdno. 1 + 2

Tba.

Timb.

Caja

Bb. y Pl.

3

89

Fl. 1 + 2
Ob.
Rqt.
Cl. Pral. + 1
Cl. 2 + 3
Cl. Bajo
Fag.
Sax. Alt. 1 + 2
Sax. Ten. 1 + 2
Sax. Bar.
Tpt. 1 + 2
Flc. 1 + 2
Tmpa. 1 + 2 + 3
Tbn. 1 + 2 + 3
Bdno. 1 + 2
Tba.
Timb.
Caja
Bb. y Pl.

mf

95

Fl. 1 + 2

Ob.

Rqt.

Cl. Pral. + 1

Cl. 2 + 3

Cl. Bajo

Fag.

Sax. Alt. 1 + 2

Sax. Ten. 1 + 2

Sax. Bar.

Tpt. 1 + 2

Flc. 1 + 2

Tmpa. 1 + 2 + 3

Tbn. 1 + 2 + 3

Bdno. 1 + 2

Tba.

Timb.

Caja

Bb. y Pl.

4

100

Fl. 1 + 2

Ob.

Rqt.

Cl. Pral. + 1

Cl. 2 + 3

Cl. Bajo

Fag.

Sax. Alt. 1 + 2

Sax. Ten. 1 + 2

Sax. Bar.

Tpt. 1 + 2

Flc. 1 + 2

Tmpa. 1 + 2 + 3

Tbn. 1 + 2 + 3

Bdno. 1 + 2

Tba.

Timb.

Caja

Bb. y Pl.

p

mp 3

p

mp 3

mp *p*

mp 3

p 3

p *p* 3 3

mp 3 *p* 3

p Bdno. 2° en defecto de Fagot

mp 3 *p* 3

mp 3 *p* 3

mp *p*

mp 3 *p* 3

mp *p*

105

Fl. 1 + 2

Ob.

Rqt.

Cl. Pral. + 1

Cl. 2 + 3

Cl. Bajo

Fag.

Sax. Alt. 1 + 2

Sax. Ten. 1 + 2

Sax. Bar.

Tpt. 1 + 2

Flc. 1 + 2

Tmpa. 1 + 2 + 3

Tbn. 1 + 2 + 3

Bdno. 1 + 2

Tba.

Timb.

Caja

Bb. y Pl.

110

Fl. 1 + 2

Ob.

Rqt.

Clt. Pral. + 1

Clt. 2 + 3

Cl. Bajo

Fag.

Sax. Alt. 1 + 2

Sax. Ten. 1 + 2

Sax. Bar.

Tpt. 1 + 2

Flc. 1 + 2

Tmpa. 1 + 2 + 3

Tbn. 1 + 2 + 3

Bdno. 1 + 2

Tba.

Timb.

Caja

Bb. y Pl.

115

Fl. 1 + 2

Ob.

Rqt.

Clt. Pral. + 1

Clt. 2 + 3

Cl. Bajo

Fag.

Sax. Alt. 1 + 2

Sax. Ten. 1 + 2

Sax. Bar.

Tpt. 1 + 2

Flc. 1 + 2

Tmpa. 1 + 2 + 3

Tbn. 1 + 2 + 3

Bdno. 1 + 2

Tba.

Timb.

Caja

Bb. y Pl.

120

Fl. 1 + 2

Ob.

Rqt.

Clt. Pral. + 1

Clt. 2 + 3

Cl. Bajo

Fag.

Sax. Alt. 1 + 2

Sax. Ten. 1 + 2

Sax. Bar.

Tpt. 1 + 2

Flc. 1 + 2

Tmpa. 1 + 2 + 3

Tbn. 1 + 2 + 3

Bdno. 1 + 2

Tba.

Timb.

Caja

Bb. y Pl.

125

Fl. 1 + 2

Ob.

Rqt.

Cl. Pral. + 1

Cl. 2 + 3

Cl. Bajo

Fag.

Sax. Alt. 1 + 2

Sax. Ten. 1 + 2

Sax. Bar.

Tpt. 1 + 2

Flc. 1 + 2

Tmpa. 1 + 2 + 3

Tbn. 1 + 2 + 3

Bdno. 1 + 2

Tba.

Timb.

Caja

Bb. y Pl.

Detailed description of the musical score: The score is for measures 125-129. The key signature has two sharps (F# and C#). The woodwinds (Flutes 1+2, Oboe, Clarinet in G major 1, Clarinet in G major 2+3, Bassoon, Saxophone Alto 1+2, Saxophone Tenor 1+2, Saxophone Baritone) play melodic lines with long phrases and triplets. The brass (Trumpets 1+2, Flutes 1+2, Trombones 1+2+3, Bassoon 1+2, Tuba) play harmonic support with triplets. The percussion (Timpani 1+2+3, Snare Drum, Bass Drum/Plaque) play rhythmic patterns, including triplets. The Snare Drum and Bass Drum/Plaque parts feature prominent triplet patterns.

130

Fl. 1 + 2

Ob.

Rqt.

Cl. Pral. + 1

Cl. 2 + 3

Cl. Bajo

Fag.

Sax. Alt. 1 + 2

Sax. Ten. 1 + 2

Sax. Bar.

Tpt. 1 + 2

Flc. 1 + 2

Tmpa. 1 + 2 + 3

Tbn. 1 + 2 + 3

Bdno. 1 + 2

Tba.

Timb.

Caja

Bb. y Pl.

mf

mf

mf

mf

mf

mf

mf

mf

mf

mf

mf

mf

mf

mf

mf

mf

mf

mf

mf

mf

mf

mf

Sol - La - Do - (Si)

(en defec. de Si, tocar Sol)

135

Fl. 1 + 2

Ob.

Rqt.

Clt. Pral. + 1

Clt. 2 + 3

Cl. Bajo

Fag.

Sax. Alt. 1 + 2

Sax. Ten. 1 + 2

Sax. Bar.

Tpt. 1 + 2

Flc. 1 + 2

Tmpa. 1 + 2 + 3

Tbn. 1 + 2 + 3

Bdno. 1 + 2

Tba.

Timb.

Caja

Bb. y Pl.

140

Fl. 1 + 2

Ob.

Rqt.

Clt. Pral. + 1

Clt. 2 + 3

Cl. Bajo

Fag.

Sax. Alt. 1 + 2

Sax. Ten. 1 + 2

Sax. Bar.

Tpt. 1 + 2

Flc. 1 + 2

Tmpa. 1 + 2 + 3

Tbn. 1 + 2 + 3

Bdno. 1 + 2

Tba.

Timb.

Caja

Bb. y Pl.

145

Fl. 1 + 2

Ob.

Rqt.

Clt. Pral. + 1

Clt. 2 + 3

Cl. Bajo

Fag.

Sax. Alt. 1 + 2

Sax. Ten. 1 + 2

Sax. Bar.

Tpt. 1 + 2

Flc. 1 + 2

Tmpa. 1 + 2 + 3

Tbn. 1 + 2 + 3

Bdno. 1 + 2

Tba.

Timb.

Caja

Bb. y Pl.

150

Fl. 1 + 2

Ob.

Rqt.

Cl. Pral. + 1

Cl. 2 + 3

Cl. Bajo

Fag.

Sax. Alt. 1 + 2

Sax. Ten. 1 + 2

Sax. Bar.

Tpt. 1 + 2

Flc. 1 + 2

Tmpa. 1 + 2 + 3

Tbn. 1 + 2 + 3

Bdno. 1 + 2

Tba.

Timb.

Caja

Bb. y Pl.

154

Fl. 1 + 2

Ob.

Rqt.

Clt. Pral. + 1

Clt. 2 + 3

Cl. Bajo

Fag.

Sax. Alt. 1 + 2

Sax. Ten. 1 + 2

Sax. Bar.

Tpt. 1 + 2

Flc. 1 + 2

Tmpa. 1 + 2 + 3

Tbn. 1 + 2 + 3

Bdno. 1 + 2

Tba.

Timb.

Caja

Bb. y Pl.

159

Fl. 1 + 2

Ob.

Rqt.

Clt. Pral. + 1

Clt. 2 + 3

Cl. Bajo

Fag.

Sax. Alt. 1 + 2

Sax. Ten. 1 + 2

Sax. Bar.

Tpt. 1 + 2

Flc. 1 + 2

Tmpa. 1 + 2 + 3

Tbn. 1 + 2 + 3

Bdno. 1 + 2

Tba.

Timb.

Caja

Bb. y Pl.

163

Fl. 1 + 2

Ob.

Rqt.

Clt. Pral. + 1

Clt. 2 + 3

Cl. Bajo

Fag.

Sax. Alt. 1 + 2

Sax. Ten. 1 + 2

Sax. Bar.

Tpt. 1 + 2

Flc. 1 + 2

Tmpa. 1 + 2 + 3

Tbn. 1 + 2 + 3

Bdno. 1 + 2

Tba.

Timb.

Caja

Bb. y Pl.

mp

p

Mater Dilectissima, Vivis In Me

Flauta I

(Marcha Lenta, a la memoria de mi madre)

Luis C. Martín Martín-Consuegra

1
2
mf

16
1

29
mf

41
f

56
2
mp (2ª vez *f* y 8ª)

70/86
1. *f* 2. *loco* 3. *mf*

99
4
p (2ª vez *mf* y 8ª)

113/145
3

126/158
loco (2ª vez) 1. 2.
3 3 3 3 3

Mater Dilectissima, Vivis In Me

Flauta II

(Marcha Lenta, a la memoria de mi madre)

Luis C. Martín Martín-Consuegra

1
2
mf

16
1

29
mf

41
f

56
2 (2ª vez *f* y 8ª)
mp

70/86
1. 2. loco 3
f *mf*

99
4 3 3 3
p (2ª vez *mf* y 8ª)

113/145
3 3 3 3

126/158
1. 2. loco
3 3

Mater Dilectissima, Vivis In Me

Oboe

(Marcha Lenta, a la memoria de mi madre)

Luis C. Martín Martín-Consuegra

1 2 *mf*

16 1

29 *mf*

41

56 *f* 2 *mp* (2ª vez. *f*)

72/88 1. 2. 3 *f* *mf*

99 4 32 *mf* 3 3

142 3 3 3

154 3 3 3

Mater Dilectissima, Vivis In Me

Requinto

(Marcha Lenta, a la memoria de mi madre)

Luis C. Martín Martín-Consuegra

1

15 *mp*

29/45 (2ª vez *f* y 8ª) *mf*

42 1. *f* 2. loco *mp* (2ª vez *f* y 8ª)

68/84 1. *f* 2. loco

93 *mf* 4 32 *mf*

136 *mf* 3 3 3

147 3 3 3

157 3 3 3

Mater Dilectissima, Vivis In Me

Clarinete Pral.

(Marcha Lenta, a la memoria de mi madre)

Luis C. Martín Martín-Consuegra

1

15 *mp*

29/45 **1** (*2ª vez. f y 8ª*) *mf* **1.** *f*

58 **2** (*2ª vez. f y 8ª*) *mp*

69/85 **1.** **2. loco** *f* **3**

80 *mf* **4** *p (2ª vez. mf)*

92/137 **3**

103/148 **3** **3** **3** **3** **3**

115/160 **1.** **2.** *mp*

Clarinete I

Mater Dilectissima, Vivis In Me

(Marcha Lenta, a la memoria de mi madre)

Luis C. Martín Martín-Consuegra

1

15 *mp*

29/45 (2ª vez *f* y 8ª) *mf* *f* 1.

58 2. loco *mp* (2ª vez *f*) 2.

69/85 1. 2. *f* 3.

80 *mf* *p* (2ª vez *mf*) 4.

92/137 3

103/148 3 3 3

115/160 1. 2. 3 3 *mp*

Clarinete II

Mater Dilectissima, Vivis In Me

(Marcha Lenta, a la memoria de mi madre)

Luis C. Martín Martín-Consuegra

1
mp

15 **1**
mf

29
f

45

59 **2**
mp (2ª vez *f*)

73/89 **1.** **2.** **3**
f *mf*

101 **4** **3**
p (2ª vez *mf*)

113/145 **3** **3** **3**

126/158 **1.** **2.** **3** **3**
mp

Clarinete III

Mater Dilectissima, Vivis In Me

(Marcha Lenta, a la memoria de mi madre)

Luis C. Martín Martín-Consuegra

1
mp

15 **1**

29 *mf* 45

45 *f*

59 **2**
mp (2ª vez. *f*)

73/89 **1.** **2.** **3**
f *mf*

101 **4**
p

113/145

126/158 **1.** **2.**
mp

Clarinete Bajo

Mater Dilectissima, Vivis In Me

(Marcha Lenta, a la memoria de mi madre)

Luis C. Martín Martín-Consuegra

1

mp

15

1

29

mf

45

f

59

2

mp (2ª vez *f*)

73/89

1. **2.** **3**

f *mf* **4**

102

32

mf

145

157

3

mp

Mater Dilectissima, Vivis In Me

Fagot

(Marcha Lenta, a la memoria de mi madre)

Luis C. Martín Martín-Consuegra

1

15

29

45

57

70/86

97

110/142

126/158

mp

mf

f

mp (2ª vez *f*)

f

mf

p (2ª vez *mf*)

mp

1

2

3

4

Saxofón Alto I

Mater Dilectissima, Vivis In Me

(Marcha Lenta, a la memoria de mi madre)

Luis C. Martín Martín-Consuegra

1 *mp*

15 *mf* 1

29 *f* 2

45

61 **16** *f*

89 3 *mf* *mp* 3

102/134 4 *p* (2ª vez. *mf*) *8va* (2ª vez.)

114/146 (8) *loco* *8va* (2ª vez.) *loco*

126/158 *8va* (2ª vez.) 1. 2. *loco* *mp*

Saxofón Alto II

Mater Dilectissima, Vivis In Me

(Marcha Lenta, a la memoria de mi madre)

Luis C. Martín Martín-Consuegra

1
mp

15

29/45 **1**
mf (2ª vez f)

41/57 **1.** **2.** **16**
f *f*

81

93 **3** **4**
mf *mp* *p (2ª vez mf)*

106/138 **3** **3** **3** **3**

118/150 **3** **3**

129/161 **1.** **2.**
3 **3** **3** **3** **3** *mp*

Mater Dilectissima, Vivis In Me

Saxofón Tenor I

(Marcha Lenta, a la memoria de mi madre)

Luis C. Martín Martín-Consuegra

1

17 *mp*

33 *mf*

49 *f*

64/80 *mp* (2ª vez *f*)

93 *mf* *mp* *p*

110 *mf*

126 *mf*

139 *mf*

153 *mp*

Saxofón Tenor II

Mater Dilectissima, Vivis In Me

(Marcha Lenta, a la memoria de mi madre)

Luis C. Martín Martín-Consuegra

1

17 *mp*

33 *mf*

49 *f*

64/80 *mp* (2ª vez *f*)

93 *mf* *mp* *p*

110 *mf*

126 *mf*

139 *mf*

153 *mp*

Mater Dilectissima, Vivis In Me

Saxofón Barítono

(Marcha Lenta, a la memoria de mi madre)

Luis C. Martín Martín-Consuegra

1
mp

15 **1**

29/45
mf (2ª vez *f*)

41/57 **1.** **2.** *mp* (2ª vez *f*) **2**

67/83 **1.** **2.**

93 **3** *mf* *mp* *p* (2ª vez *mf*) **4**

105/137

116/148

127/159 **1.** **2.** *mp*

Mater Dilectissima, Vivis In Me

Trompeta I en Sib

(Marcha Lenta, a la memoria de mi madre)

Luis C. Martín Martín-Consuegra

1 *mp*

14

27 **1** **15** *f*

55 **2** *solo uno* *f* *Expresivo*

69 *todos* *f*

83 **3** *mf*

98 **4** **32** *mf*

142

154

Mater Dilectissima, Vivis In Me

Trompeta II en Sib

(Marcha Lenta, a la memoria de mi madre)

Luis C. Martín Martín-Consuegra

1

13 *mp*

25 1 15 *f*

51 2

61 16 *f*

89 3 4 *mf*

102 32 *mf*

145

158

Mater Dilectissima, Vivis In Me

Fliscorno I

(Marcha Lenta, a la memoria de mi madre)

Luis C. Martín Martín-Consuegra

1
mp

15

29 **1**
mf

42
f

57 **2** 16
f

87 **3** **4**
mf

102 **32**
mf

146

156

Mater Dilectissima, Vivis In Me

Fliscorno II

(Marcha Lenta, a la memoria de mi madre)

Luis C. Martín Martín-Consuegra

1

mp

15

29

15

f

57

2

16

f

85

3

mf

98

4

32

142

154

Mater Dilectissima, Vivis In Me

Trompa I en Fa

(Marcha Lenta, a la memoria de mi madre)

Luis C. Martín Martín-Consuegra

1
mp

15

29

45

61

93

106

117

130

143

155

1

2

3

4

mf

f

f

mf

mp

p

mf

mp

mp

Mater Dilectissima, Vivis In Me

Trompa II en Fa

(Marcha Lenta, a la memoria de mi madre)

Luis C. Martín Martín-Consuegra

1
15 *mp* 1

29
45 *mf* *f* 2

61 16 3

93 *f* 4

106 *mf* *mp* *p* 3

120 3 2 3 3 3 3 3 3

134
145 *mf*

156 3 3 *mp*

Trompa III en Fa

Mater Dilectissima, Vivis In Me

(Marcha Lenta, a la memoria de mi madre)

Luis C. Martín Martín-Consuegra

1
15 *mp*
29
45 *mf* *f*
61 **16**
93 *f*
108 *mf* *mp* *p*
123
134
145 *mf*
156 *mp*

Mater Dilectissima, Vivis In Me

Trombón I

(Marcha Lenta, a la memoria de mi madre)

Luis C. Martín Martín-Consuegra

1

mp

15

29/45 **1**

mf (2ª vez *f*)

41/57 **1.** **2.**

mp (2ª vez *f*)

66/82 **1.** **2.**

91 **3**

mf

102/134 **4**

p (2ª vez *mf*)

114/146

126/158 **1.** **2.**

mp

Trombón II

Mater Dilectissima, Vivis In Me

(Marcha Lenta, a la memoria de mi madre)

Luis C. Martín Martín-Consuegra

1

mp

15

29/45

1
mf (2ª vez, f)

41/57

2
mp (2ª vez, f)

66/82

1.
mf

91

2.
mf

102/134

4
p (2ª vez, mf)

115/147

127/159

2.
mp

Trombón III

Mater Dilectissima, Vivis In Me

(Marcha Lenta, a la memoria de mi madre)

Luis C. Martín Martín-Consuegra

1

mp

15

29/45

mf (2ª vez *f*)

41/57

mp (2ª vez *f*)

66/82

91

102/134

mf

115/147

p (2ª vez *mf*)

127/159

mp

Mater Dilectissima, Vivis In Me

Bombardino I

(Marcha Lenta, a la memoria de mi madre)

Luis C. Martín Martín-Consuegra

1

20 *mp*

37 *mf*

51 *f*

64/80 *mp* (2ª vez *f*)

93 *mf*

110 *p*

126 *mf*

140 *mf*

153

3 3 *mp*

Bombardino II

Mater Dilectissima, Vivis In Me

(Marcha Lenta, a la memoria de mi madre)

Luis C. Martín Martín-Consuegra

1

20 *mp*

37

51

64/80

93

110 *mf* *p* en defecto de Fagot

126

140 *mf*

153

3 3 *mp*

Mater Dilectissima, Vivis In Me

Tuba

(Marcha Lenta, a la memoria de mi madre)

Luis C. Martín Martín-Consuegra

1

15 *mp*

29/45 **1**

41/57 *mf* (2ª vez *f*)

68/84 *mp* (2ª vez *f*)

96 *mf*

111/143 *mp* *p*

127/159

mp

Mater Dilectissima, Vivis In Me

Timbales

(Marcha Lenta, a la memoria de mi madre)

Luis C. Martín Martín-Consuegra

1 Do - Sol - Fa - (Re)

15 *mp* (en defec. de Re, tocar Sol)

27

41 *pp* ← *mf*

56

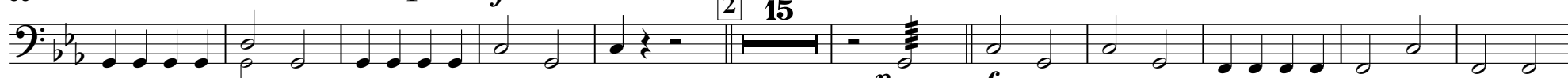

82

96

137

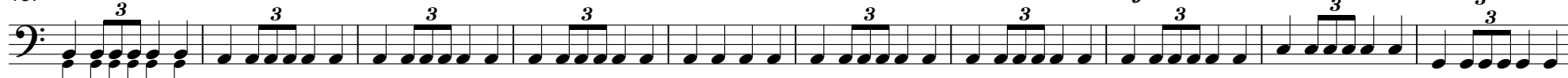

147

157

mp *p*

Mater Dilectissima, Vivis In Me

Caja

(Marcha Lenta, a la memoria de mi madre)

Luis C. Martín Martín-Consuegra

1
mp

15

29/45 **1**
mf (2ª vez *f*) *p*

58 **2**
mp (2ª vez *f*) *p*

73/89 **1.** **2.** **3.**
p *mf*

97 **4.**
mp *p* (2ª vez *mf*)

106/138 **3** **3** **3** **3** **3** **3**
mp *p* (2ª vez *mf*)

118/150 **2** **2** **2** **2**
mp *p*

130 **1.** **2.**
mp *p*

Mater Dilectissima, Vivis In Me

Bombo y Platos

(Marcha Lenta, a la memoria de mi madre)

Luis C. Martín Martín-Consuegra

1
