COLLEZIONE COMPLETA

DELLE

ROMANZE SENZA PAROLE

DI

F. MENDELSSOHN BARTHOLDY

ridotte per

PIANOFORTE A 4 MANI

DA

CARLO CZERNY

Proprietà dell' Editore.

34550 Fr. 30

MILANO

R. STABILIMENTO NAZIONALE DI

TITO DI **G. RICORDI**

FIRENZE, *Ricordi e Jouhaud.* - NAPOLI, *Ricordi e Clausetti.* - TORINO, *Giudici e Strada.*
MENDRISIO, *Bustelli-Rossi.* - BONN, *N. Simrock.*

SEI
ROMANZE SENZA PAROLE
di
FELICE MENDELSSOHN BARTHOLDY

Op: 30.

(N.o 7 delle Romanze senza parole) — 2.da Raccolta. — *CONTEMPLAZIONE.*

SECONDO

Andante espressivo.

N.o 1.

f *sf* *dim:* *sf* *dim:* *sf* *f* *tranquillo.* *dim:* 1.a 2.a

m 34500 m

SEI
ROMANZE SENZA PAROLE
di
FELICE MENDELSSOHN BARTHOLDY

(N.o 7 delle Romanze senza parole) Op: 30. *CONTEMPLAZIONE.*

2.da Raccolta.

PRIMO

N.o 1.

Andante espressivo.

p Ped. Ped.

sf *dim:* Ped. Ped. Ped. Ped. Ped.

sf *sf* *dim:* *f* Ped. Ped. Ped. Ped. Ped.

tranquillo. 1.a *dim:* *mf* 2.a

f *f* *cres:* *f*

sf *f* *sf* *sf* *cres:* *sf* *sf*

sf *f* espressivo. *cres:* *f*

sf *sf dim:* *f*

1.ª 2.ª

mf *cres:* *fz* Ped. Ped.

m 34500 m

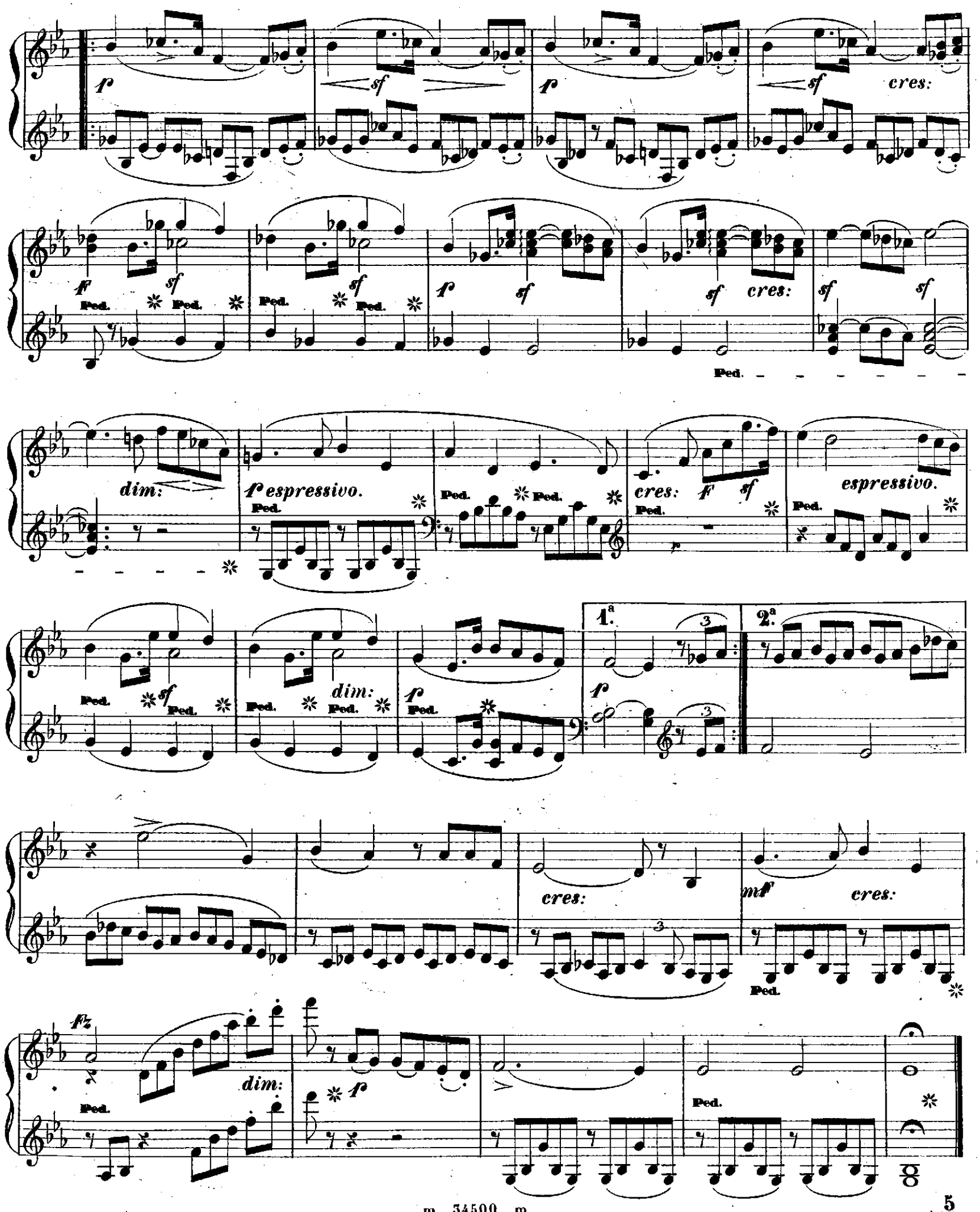
cres:
dim:
espressivo.
1.a
2.a
mf
fz

Allegro molto.

Nº. 2.

f *dim.* *sf* *cres:* *f* *sf*

f *f* *f* *sf* *sf*

dim: 1.ª *f* 2.ª *f* *cres:*

f *dim: ritard:* *a tempo.* *f* *dim:*

sf *cres:* *f* *sf* *f* *f*

sf *f* *sf* *dim:* *f*

N.o 2.

Allegro molto.

f *dim:* *sf* *cres:* *F* *sf*

f *cres:* *F* *sf* *F* *sf* *sf*

dim: 1.a *f* 2.a *f* *cres:*

F *sf* *F* *sf*

sf *dim: ritard:* *a tempo.* *f* *dim:*

sf *cres:* *f* *sf* *f* *cres:* *f*

sf *f* *sf* *sf* *dim:* *f* *f*

cres:
f
sf
sf
dim: ritard:
a tiempo.
dim:
sf cres:
f
f
ritard: e cres:
sf
cres:
ff
f
cres: molto
f
sf
fz

m 34504 m

cres: sf sf f

sf fz dim: ritard: f a tempo.

dim: sf cres: f

f ritard: e cres: f sf

cres: fff f

cres: molto. f sf

con fuoco. Ped. sf

SECONDO

(N.º 9 delle Romanze senza parole)

CONSOLAZIONE.

Adagio non troppo.

N.º 3.

Ped. *p*

mf

sf *p* *mf* *sf* *p*

cres: *sf* *sf* *p*

f

sf *p tranquillo.*

Ped.

m 34502 m

(N.º 9 delle Romanze senza parole) *CONSOLAZIONE.*

N.º 3. *Adagio non troppo.*

legato.

Ped.

mF

sf *f* *F* *sf* *p* *cres:*

sf *sf* *f*

f *f* *f* *f* *sf*

f tranquillo.

Ped.

(N.° 10 delle Romanze senza parole)

SECONDO

LA TRAVIATA.

Agitato e con fuoco.

N.° 4.

p

f

p *cres:*

FF

fz *dim:*

p

1.ª

2.ª

cres: *sf* *p*

m 34503 m

N.° 4.

Agitato e con fuoco.

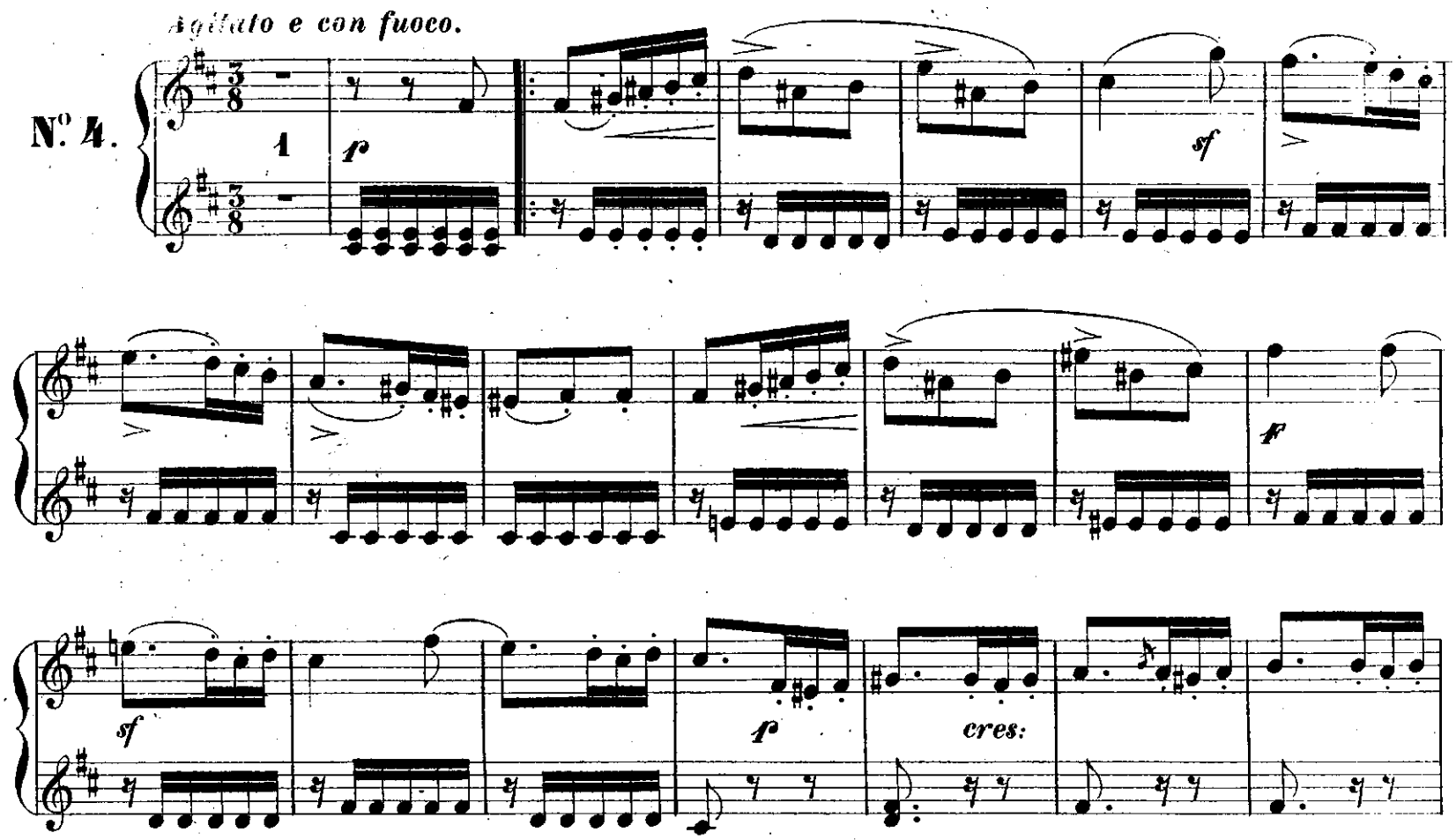

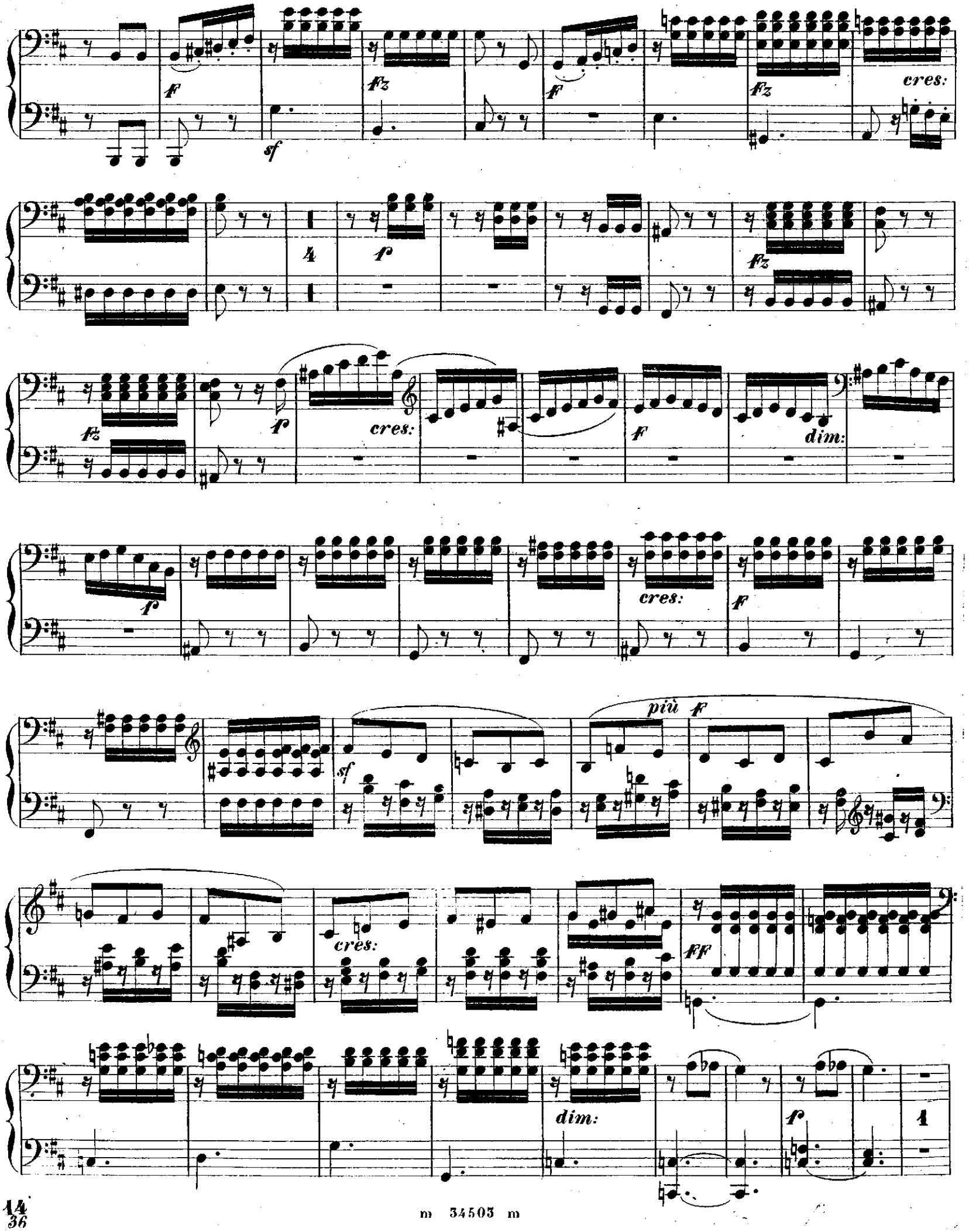
cres:
cres:
dim:
cres:
più
cres:
dim:

f cres: fz f fz cres:

sf sf sf dim: p

fz fz p cres:

f dim: p

cres: f sf sf più f

sf cres: ff con forza

Ped.

dim: p p

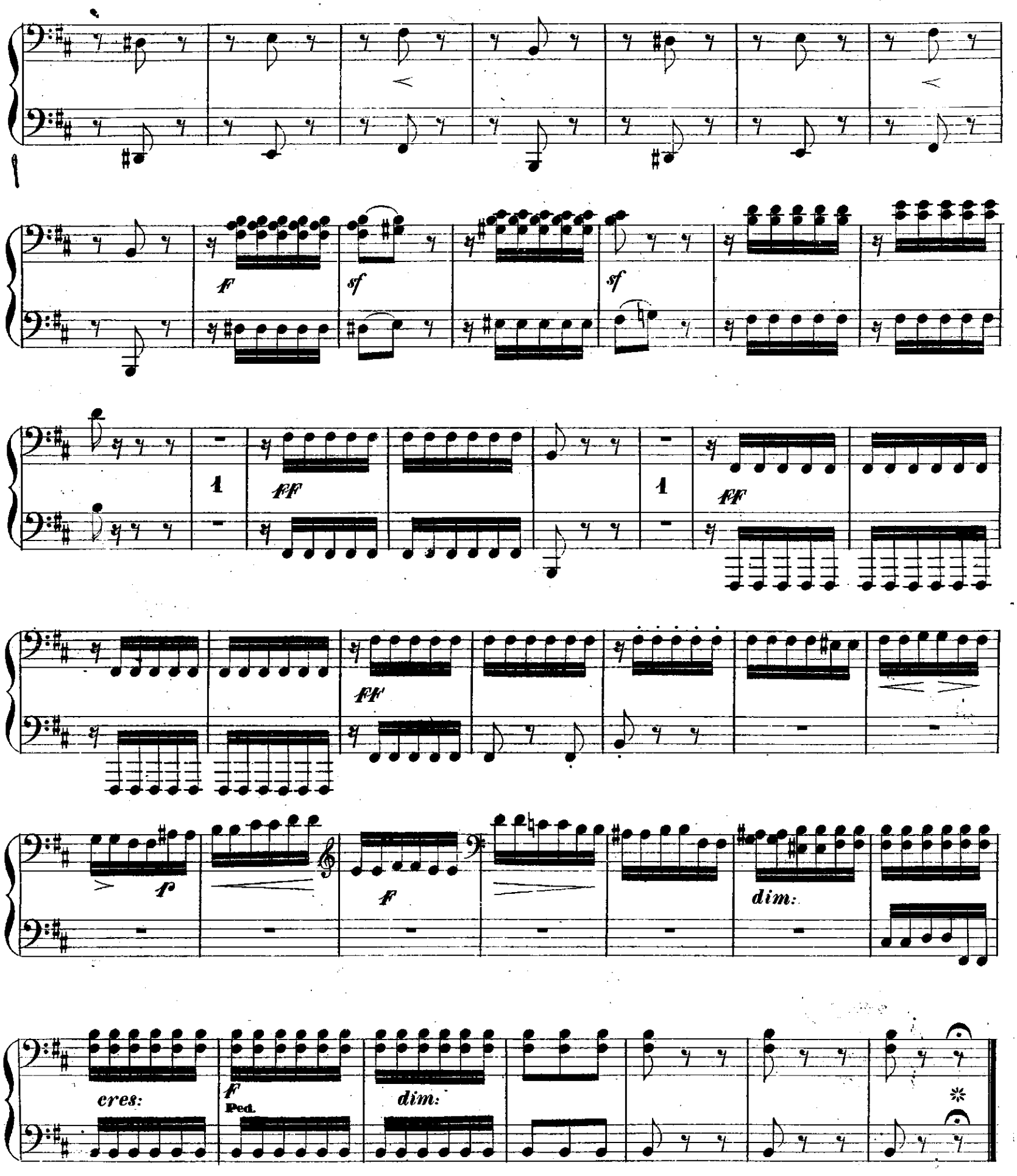
F
sf
sf
1
FF
1
FF
FF
P
F
dim:
cres:
F
Ped.
dim:

agitato.

sf *sf*

F *sf* *sf*

F *FF* *sf*

ff *ff* *ff* *ff*

2

f *f* *dim:*

cres: *f* Ped. *dim:*

(N.°44 delle Romanze senza parole)

SECONDO

IL RUSCELLO

Andante grazioso.

N.° 5.

f sempre *piano e leggerissimo.*

sf

f

pp

cres:

mf

f

sf *sf*

cres:

f *dim:*

m 34504 m

(N.o 11 delle Romanze senza parole)

IL RUSCELLO

PRIMO

Andante grazioso.

N.o 5.

sf *sf* *f*

cres:

mF

F *sf* *cres:* *F*

p

p

sf *cres:*

fp dolce.

dim:

m 34504 m

f *sf*

f

sf *cres:* *sf* *sf*

f dolce.

dim: *fp*

Allegretto tranquillo.

N.o 6.

m 34505 m

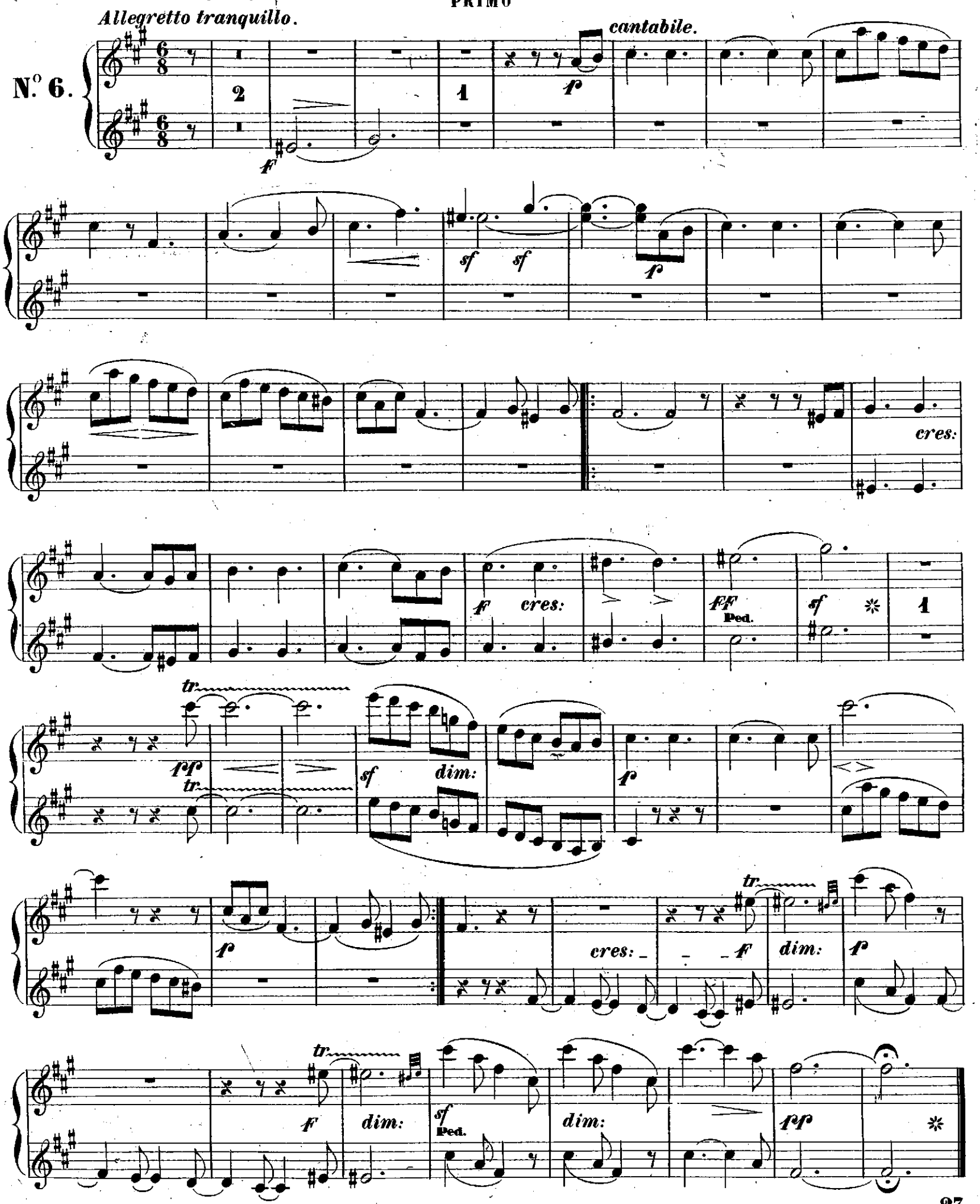
Allegretto tranquillo.
cantabile.
Nº 6.
cres:
Ped.
dim:
tr