Schule für die Guitare
Übungsstück n° 3

Moderato *en la mineur*
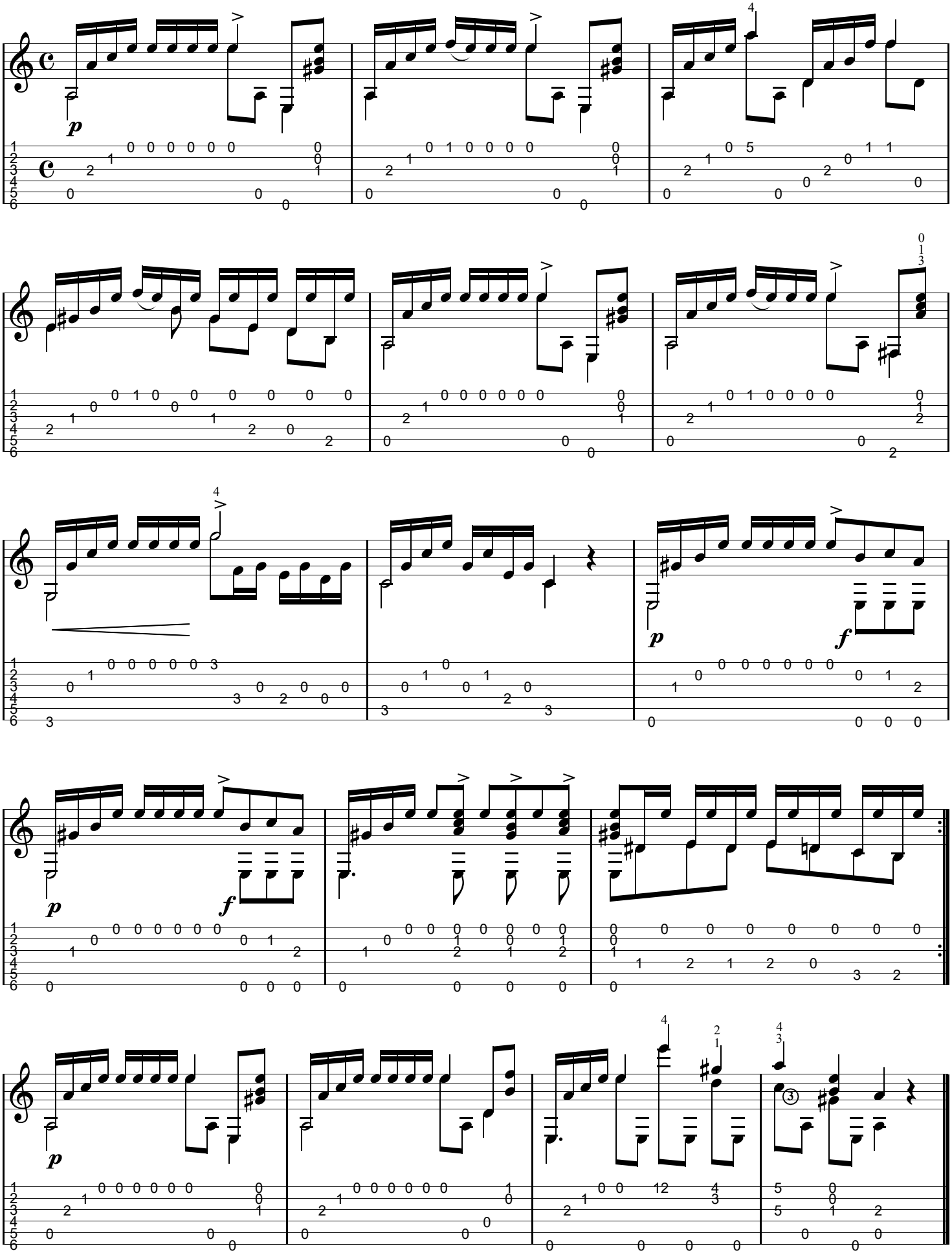
Johann kaspar Mertz