ALLEGRO

für das Pianoforte

von

W. A. MOZART.

Köch. Verz. No. 3.

Componirt am 4. März 1762 in Salzburg.

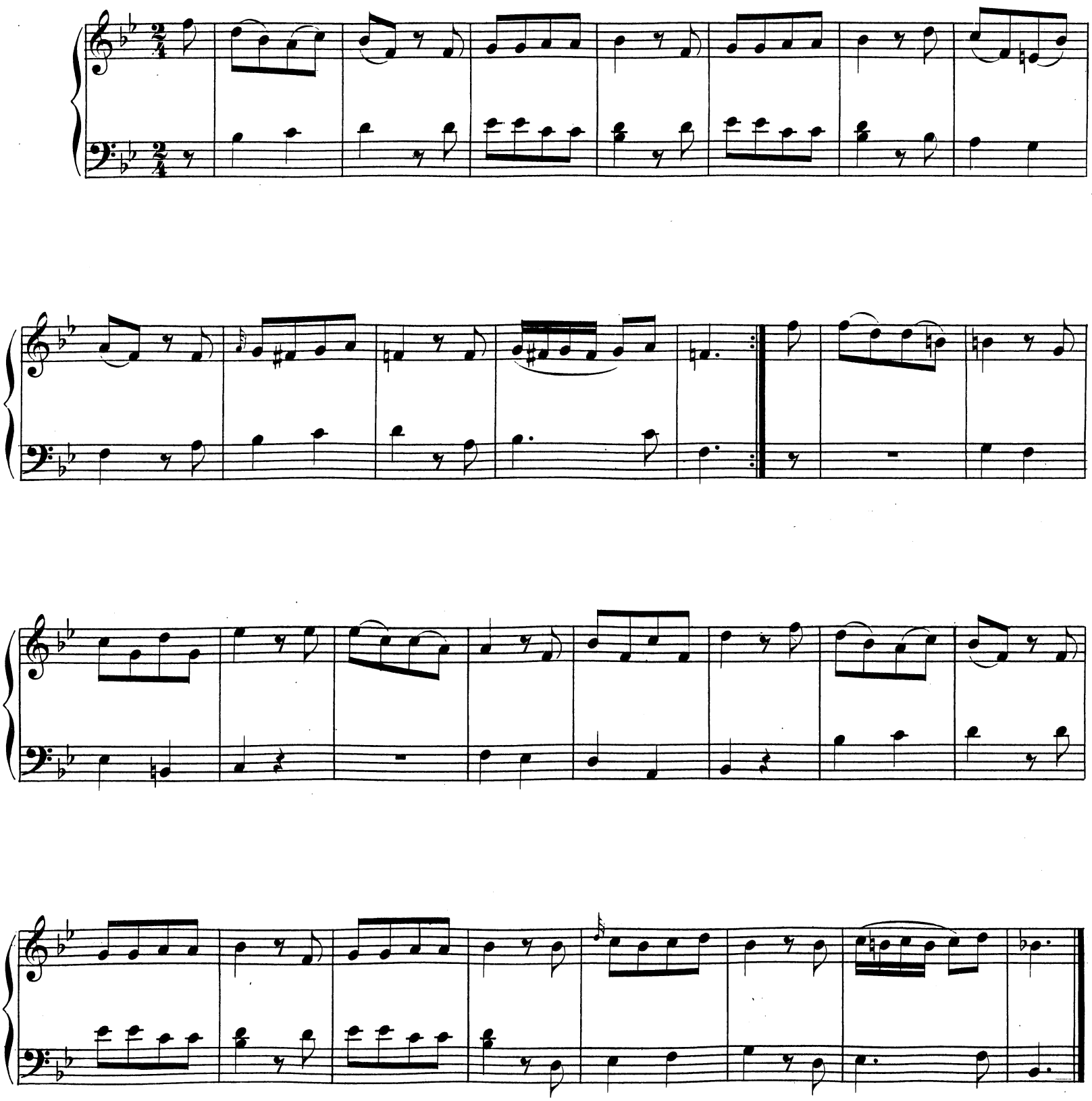

Stich und Druck von Breitkopf & Härtel in Leipzig.

Ausgegeben 1878.