

Пролетарии всех стран, соединяйтесь!

МУЗСЕКТОР ГОСИЗДАТА

ВСЕРОССИЙСКОЕ РАБОЧЕЕ МУЗЫКАЛЬНОЕ ОБ-ВО

„МУЗЫКА МАССАМ“

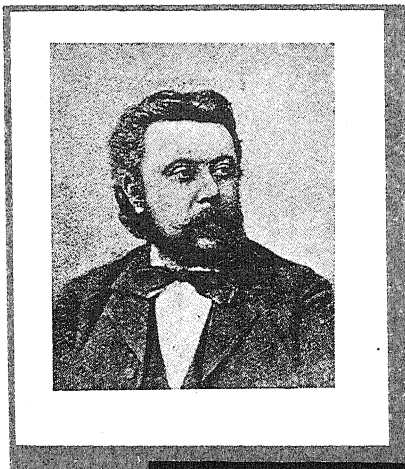

М. МУСОРГСКИЙ

ПО ГРИБЫ

**ВОКАЛЬНАЯ
СЕРИЯ**

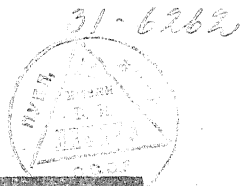

Ц. 8 к.

№ 190

МОСКВА

1930

По грибы.

Слова Л. Мех.

Муз. М. Мусоргского.
(1839—1881)

Довольно скоро.

Ф-п. ^{a)}

pp

Голос.

(*p*)

РЫЖИЧКОВ, ВОЛ - ВИ - НОЧЕК, БЕ - ЛЫХ БЕ - ЛЯ - НОЧЕК

pp

НА - БЕ - РУ СКО - РЁ - ШЕНЬ - КО Я, МЛА - ДА МЛА -

а) Фортепианная партия дана в оригинальном виде (так, как ее написал композитор). Главная трудность ее — в гармоническом строении произведения. Облегчить ее невозможно без изменения гармонии, и без уничтожения звуковой изобразительности фортепианного сопровождения. Вокальная партия может быть исполнена подвинутым кружковцем.

mf

- де - шень - ка, что для све - кра ба - тюш - ки,

sf *p*

sf *f* *sf* *cresc.*

Для све - кро - ви - ля ма - туш - ки: Пе - ре - ста - ли - б - скряж - ни - чать;

sf *mf* *sf* *p*

f *cresc.* *sf*

Се - ли - бы по - браж - ни - чать.

f *cresc.* *sf* *p* *pp*

p

А те - бе не - ми - ло - му, Ста - ро - му, да

ли - ло - му, Су - ну я во - ко - шеч - ко

Це - ло - е лу - ко - шеч - ко Му - хо - мо - ра

ста - ро - го, Ста - ро - го, под - жа - ро - го,

Старый ест, не спра - вит - ся: Му - хо - мо - ром да - вит - ся.

А те - бе, тре - кли - то - му, Бе - лу куд - ре -

- ва - то - му, Вы - смо - трю я тра - вуш - ку,

Тра - вуш - ку му - ра - вуш - ку, На по -

сте - лю - бра - ну - ю, Сва - хой - ноч - кой -

стла - ну - ю, Сно - ло - гом - ду - бро - вуш - кой,

Да со мной ли, вдо - вуш - кой.

М. 11351 Г.