

Puccini
Le Villi
Act I

PRELUDIO

ANDANTE MOSSO

pp

rall.

dolce

This system continues the prelude with a *rall.* (rallentando) marking. The music is marked *dolce* (softly). The right hand has more complex melodic lines with some grace notes, while the left hand continues with a rhythmic accompaniment. The tempo is slower than the previous system.

animando

rit.

mf

accel.

ATTO PRIMO

SPIANATA NEL BOSCO.

A destra, sul dinanzi, una casa modesta, quella di Guglielmo. - In fondo, a sinistra, un sentiero che si perde nel folto di una boscaglia salendo una rupe. - Da questa ad un'altra rupe un ponticello. - È primavera. - Festoni di fiori pendono da ogni parte. - La scena è pavesata a festa. - Mensa presso la casa, con bottiglie, bicchieri, cibarie, ecc. - Suonatori presso la mensa. - Su una seggiola, presso la casa, la valigia di Roberto. - Guglielmo, Anna e Roberto sono seduti a capotavola.

CORO D'INTRODUZIONE

N° 2.

ALLEGRO DECISO

MONTANARI

Soprani

Tenori

Bassi

Ev.vi - va! Ev.vi -

Ev.vi - va! Ev.vi -

Ev.vi - va! Ev.vi -

3 8

ff *mf* *ff*

-va! Ev - vi - va!

-va! Ev - vi - va! Ev - vi -

-va! Ev - vi - va! Ev - vi -

Ten. 2!

8 8

p *ff* *mf*

Ev - vi - - va! Ev - vi - - va! Ev - vi - va! Ev - vi - va! Ev - vi - va! Ev - vi - va!

-va! Ev - vi - va! Ev - vi - va! Ev - vi - va! Ev - vi - va! Ev - vi - va!

-va! Ev - vi - va! Ev - vi - va! Ev - vi - va! Ev - vi - va! Ev - vi - va!

ff *mf* *ff*

Ev - - vi - va i fi - dan - za - - - - ti!

Ev - - vi - va i fi - dan - za - - - - ti!

Ev - - vi - va i fi - dan - za - - - - ti!

(Anna e Roberto si allontanano dal fondo dandosi il braccio)

f

pp (come chiaecchierando fra loro)

Dalla vec.chia di Ma-gon - za Ro-ber-to è e-re-di-tier!

pp

Del-la vec - chia, Ro - ber - to è e - re - di - tier!

4

pp stacc.

pp

Son....

I te - so - ri ac - cu - mu - la - ti son mol - ti dav - ver!

I..... te - so - ri son mol - ti dav - ver! son....

mol - ti dav - ver! son mol - ti dav - ver!

I te - sor son mol - ti dav - ver!

mol - ti dav - ver! son mol - ti dav - ver!

f

p

Dunque po - ve - ro sta - se - - -

I te -

5

pp legato

-ra Ro - ber - to par - ti - rà...

Son mol - ti dav - ver! Ei.....

-sori accu - la - ti son mol - ti dav - ver!

mf

e..... a spo - sar la fi - dan - za - ta

ric - co tor - ne - rà e a spo - sar la fi - dan - za - ta ei

e a spo - sar la fi - dan - za - ta ei

tor - ne - rà!

ric-co tor-ne - rà!

ric-co tor-ne - rà!

Ei ric - co tor - ne - rà!

Ei ric - co tor - ne - rà!

Ei ric - co tor - ne - rà!

Ev -

Ev -

Ev -

6

1^o TEMPO

-vi - va! Ev - vi - va! Ev -

-vi - va! Ev - vi - va! Ev -

-vi - va! Ev - vi - va! Ev -

ff 1^o TEMPO *mf* *ff* *mf*

-vi - - va! Ev - vi - - - va! Ev -

-vi - - va! Ev - vi - - - va! Ev -

-vi - - va! Ev - vi - - - va! Ev -

ff *mf* *ff* *f*

Ev - vi - va! Ev - vi - va i fi - dan - za - ti! ev - - - vi - va i

-vi - va! Ev - vi - va i fi - dan - za - ti! ev - - - vi - va i

-vi - va! Ev - vi - va i fi - dan - za - ti! ev - - - vi - va i

ff

fi - dan - za - - - - - ti! Ev - vi - va!

fi - dan - za - - - - - ti! Ev - vi - va!

fi - dan - za - - - - - ti! Ev - vi - va!

ff

ev - vi - va! ev - vi - va ev - vi - va!

ev - vi - va! ev - vi - va ev - vi - va!

ev - vi - va! ev - vi - va ev - vi - va!

8

ff

7

ff

TEMPO DI VALZER

O
R
C

Gi - ra! gi - ra! gi - ra!
Gi - ra! gi - ra! gi - ra!
Gi - ra! gi - ra! gi - ra!

mf *cres.* *f* *pp*
stacc. il basso

bal - za! gi - ra! gi - ra! balza! La mu - si - ca fre - me e de -
bal - za! gi - ra! gi - ra! balza! Gi - ra! gi - ra!
bal - za! gi - ra! gi - ra! balza! Gi - ra! gi - ra!

ff *p*

- li - ra, la..... dan - za so - spinge e in - cal - za. Oh,
gi - ra! bal - za! gi - ra! gi - ra! gi - ra!
gi - ra! bal - za! gi - ra! gi - ra! gi - ra!

f

vo - lano ra - pide l'o - re se il pie - de al - la dan - za è leg - ger!.....

8 *pp*

Il bal - lo è ri - val del - l'a - mo - . . .

Il bal - lo è ri - val del - l'a - mor.....

Il bal - lo è ri - val del - l'a - mor

-re. Il co - re fa bat - ter dav - ver.....

..... *p* Gi - ra! gi - ra! gi - ra!
p Gi - ra! gi - ra! gi - ra!
..... *p* Gi - ra! gi - ra! gi - ra!
p cres. *ff* *pp*

bal - za! gi - ra! gi - ra! bal - za! *p* Gi - ra! gi - ra!
bal - za! gi - ra! gi - ra! bal - za! Gi - ra! gi - ra!
bal - za! gi - ra! gi - ra! bal - za! Gi - ra! gi - ra!
ff *p*

bal - za!
bal - za!
bal - za!

pp *pp* *pp legato*

Gi - ra! gi - ra! bal - - za!

Gi - ra! gi - ra! bal - - za!

Gi - ra! gi - ra! bal - - za!

mf *ff* *pp*

10

Ohe... Bab.bo Gu.glielmo!.....

p

Ve - ni.te voi pu - - re a dan - zar.

Ve - ni.te voi pu - - re a dan - zar.

GUGLIELMO

Eb ben, perchè no?.. pof - far mi_o!.....

G

.....

Son vecchio, ma in gam - - be so

(Va a prendere una ragazza e la invita a ballare con galanteria fra gli applausi e le risa)

G

star!.....

11

ritard.

p

pp *cres.* pp

pp pp pp

ppp

tr

O
R
C

Gi - ra! gi - ra!
Gi - ra! gi - ra!
Gi - ra! gi - ra!

legato **12** *f* *f*

stacc. il Basso

gi - ra! bal - za! gi - ra! gi - ra! bal - za!

gi - ra! bal - za! gi - ra! gi - ra! bal - za!

gi - ra! bal - za! gi - ra! gi - ra! bal - za!

ff *f*

f *stringendo* *pp* *f*

gi - ra! gi - ra! gi - ra! gi - - ra! gi - ra! bal - za!

f *pp* *f*

gi - ra! gi - ra! gi - ra! gi - ra! gi - ra! bal - za!

f *pp* *f*

gi - ra! gi - ra! gi - ra! gi - - ra! gi - ra! bal - za!

stringendo *pp* *f* *string:.....*

gi - ra! gi - - ra! gi - - ra! gi - ra! gi - ra! gi - ra!

gi - ra! gi - ra! gi - ra! gi - ra! gi - ra! gi - ra!

gi - - ra! gi - - ra! gi - - ra! gi - - ra! gi - ra! gi - ra!

p *f* *p* *f* *p*

p *f* *p*

p *f* *p*

p *f* *p* *poco cres.*

bal - za! gi - ra! bal - za! gi - ra! bal - za! la! la! la! la!

bal - za! gi - ra! bal - za! gi - ra! bal - za! la! la! la! la!

bal - za! gi - ra! bal - za! gi - ra! bal - za! la! la! la! la!

ff *ff* *ff* *ff* *ff*

ff

(Guglielmo esce colla danzatrice.- Poco a poco tutti lo seguono .- La scena rimane vuota per un momento, poi Anna rientra sola dal fondo.)

13

pp ritard.
POCO MENO *a tempo*

SCENA E ROMANZA

ANNA

ALLEGRO SOST.^o

pp

Tr. * * *

ppp

Tr. * * *

ppp

Tr. * * *

ppp

Tr. * * *

dim. sempre

ppp

ANDANTE LENTO

ANNA (con un mazzolino di *Nontiscordardimè*)

Se co - me vo - i pic - ci - na io fossi, o va - ghi

14 ANDANTE LENTO

ppp

mf *MOSSO* *1° TEMPO*

fior, sem - pre sem - pre vi -

mf *MOSSO* *1° TEMPO*

mf *1° TEMPO*

- ci - na po - tre - i sta - re al mio a - mor Al -

AND^{te} ESPRESSIVO

mf *AND^{te} ESPRESSIVO*

- lor dir - gli vor - re - i: "Io pen - so sem - pre a te! , Ri -

pp *AND^{te} ESPRESSIVO*

A

- pe - ter gli po - tre - - i: «Non ti scordar di

ppp *cres.*

A

me!..... io pen - - so sem - pre sempre a

accelerando *ff accelerando* *rit.*

A

te! Non ti...scor - dar di me..... non ti...scor -

p *ppp* *f* *Ritenuato*

A

- dar di me, non ti... scor - dar, non ti scor.dar di me!

ten. *ten.* *Ritard.* *ppp* *Rallentando*

Red.

LENTO un poco accel. rit. molto

LO STESSO MOV.^{to}

A

No! no! no! no!... non ti scordar di me! »

LENTO col canto *pp* *rit. molto* *LO STESSO MOV.^{to}* *morendo* *p*

ppp

Coda *

15 ALL.^o SOSTENUTO, 1.^o TEMPO

ppp

Coda *

dim.

ppp

ANNA *AND.^{te} LENTO* *Come prima*

Voi, di me... più fe - li - - - ci,

ppp AND.^{te} LENTO *Come prima*

Red. *

lo..... se - gui - re - - te, o fior; per

MOSSO

MOSSO

Red. *

val - - li..... e per pen - di - ci se - gui -

I.^o TEMPO

mf I.^o TEMPO *ppp animato*

ritard. *

ritard.

- re - - te il mio a - mor..... Ah,

Red. *

AND.^{te} ESPRESSIVO Come prima

A

se il no.me che ave - te men - zogne - ro non è,.....

16

PPP AND.^{te} ESPRESSIVO Come prima

A

deh! al mio amor ri - pe - te - te: «Non ti scordar di

pp cres:.....

cres:.....

A

me!..... Ah! non ti scor -

stentato

ff

spiegando il canto

dimin.....

ff

A

dimin..... *ppp*

- dar, non ti scor - dar, non ti... scor -

ppp

dimin..... *pp*

A

- dar di me non ti... scor - dar di me, non ti... scor - *trn.*

f *risoluto* *f* *ritard.*

A

- - dar, non ti scor_dar di me! No! no! no!

rallent. *ppp* *ppp* *LENTO* *col canto*

LENTO un poco accel.

A

no!.... non ti scor_dar di me!.....

ritard. molto *me, di me!.....* *LO STESSO MOVIMENTO* *dim. e rall.*

ppp *ritard. molto* *ppp*

17 I.º TEMPO

estremamente PPPP

f string. è cres. sino al

Red. * Red. * Red. * Red. *

ALL.º VIVO

ff *cres.*

Red. * Red. * Red. * Red. *

ANNA (va a mettere il mazzolino nella valigia di Roberto) *ALL.º SOSTENUTO UN PO' AGITATO*

ROBERTO (vedendo l'atto di Anna e avvicinandosele sorridendo) Tu!..

Ah! tìho còl.ta!.. *ALL.º SOSTENUTO UN PO' AGITATO*

fff *f* *p*

f *p*

(prendendo dalla valigia il mazzolino, lo bacia, poi lo ripone)
con grazia

ROB.

ANNA

LENTO

PIÙ LENTO

(Anna scuote mestamente la testa)

C_{ad.}

ppp

DUETTO

ANDANTE LENTO

ROBERTO

Non es_ser, An_na mi - a, mesta... sì

ANDANTE LENTO

pp

pp

ANNA

lento

Io tento invan di tratte - ne - re il

tan_to; passe_ran po_chi giorni e torne_rò.

rit.

pian_to, ho una... tri_stez - za che vin_cer non.... so..... Foschi pre-

pp

rit.

col canto

pp

pp

pp

A

lento

- sa - gi mi tur - ban la men - te... Mi par ch'ion non ti deb - ba più ve -

pp

A

ROB. der..... Sta - not - te so - gna - i che mo - ren - te t'atten -

An - na!

pp

p

A

ROB. *deciso*

- de - vo... Suv - via!.. Qua - li pen - sier! Pen - sa in -

pp accel. *ff* *a tempo* *f*

pp *deciso* *ff a tempo*

19

R

- ve - ce ai di lie - ti che il de - sti - no ci pro -

lento *ff*

lento *3*

ANNA

con abbandono

Ma... m'a-mi tu dav-

rit. a tempo

- met-te, be-ni-gno al no-stro a-mòr!.....

rit. col canto a tempo pp

con espressione

- ver?.....

Mio che-ru-bi-no, per-chè..... del-l'a-mor mio du-bi-ti-an-

p cres. p pp col canto

*Red. **

AND.^{te} MOLTO LENTO dolcissimo

- cor?.....

20

Tu del-l'in-fan-zia

AND.^{te} MOLTO LENTO

affrett. a tempo pp f pp

R
 mi - a le gioie di vi - desti e le... ca - rez - ze;..... da te so - a - ve e

accel. *rit.*

col canto

R
 pi - a im - pa - ra - i del la vi - ta le dol - cez - ze; e - ro

allarg. *a tempo p*

p dolce *pp*

cres. *col canto* *a tempo*

R
 po - ve - ro, e tu l'af - fet - to mi - o più d'ogni ric - co..... vo - lesti pre -

pp

R
 - giar..... Ah! du - bi - ta di Di - o... ma no, dell'amor mio non du - bi -

portando la voce *espansivo* *f*

p espress. *pp* *p*

mf

R

p *portando la voce* *f* *espansivo* *accel.*

_tar, non du - bi - tar!..... Ah! du - bi - ta di Di - o ah'

f *espress.* *accel.*

R

a tempo *rit.* *f* *stent.*

du.bi.ta di Dio...ma no, del - l'amor mio non du - bi - tar! del.l'amor

pp *rit.* *stent.*

a tempo *rit. col canto* *f* *mf*

p *pp*

R

rit. *3*

mi - o, ma no, non du - bi - tar!..... Io t'a - - -

pp *rit. col canto*

R

a tempo *dolcissimo* ANNA

-mo!..... Dol - ci e so - a - vi ac - cen - ti, deh! vi scol -

a tempo **21** *dolcissimo*

ppp

ppp

*accel.**rit.*

A

- pi - te nel mio me - sto cor..... e nei fo - schi mo - men - ti dell'at -

col canto

A

- te - sa al - le - via - te il mio do - lor..... Dol - ci e so -

A

- a - vi ac - cen - ti, oh! quante vol - te il lab - bro mi - o.... vi dee mormo -

portando la voce espansivo

A
-rar:.....«Ah! dubita di Di - o... ah! dubita di Dio, ma no... del -
ROB. *pp*
Dell'amor mio non dubi - tar!

p espress. *pp*
mf *p!*

A
-l'amor mio non du - bi - tar! Ah! dubita di Di - o... ma no, dell'amor
R
Ah! dubita di Di - o... ma

rit. *string.* *f*
rit. *col canto* *f* *string.*

A
mi - o non du - bi - tar, ah! no, non du - bi - tar, dell'a - mor
R
no, dell'amor mio non du - bi - tar, ah! no, non du - bi - tar, dell'a - mor

a tempo *p* *rit.* *f stent.* *f stent.*
a tempo *col canto* *mf* *f* *m.s.*
pp *rit.* *p!*

A
mi-o ah! no, non du-bi - tar..... Io t'a - mo, io ta -

R
mi-o ah! no, non du-bi - tar..... Io t'a -

con tenerezza *rall.*

pp *rall. col canto*

A
- mo!..... t'a - mo! io t'a - mo!..... io

R
- mo!..... io t'a - mo! t'a - mo!..... io

a tempo *a tempo* *pp* *rall. armonioso*

A
t'a - - - mo!.....

R
t'a - - - mo!.....

pp *p* *Campana a piacere*

PREGHIERA

ANNA, ROBERTO, GUGLIELMO E CORO

ALLEGRO

pp staccato

pp

Campana

a piacere

ALLEGRO

p

p

pp

pp

pp

CORO DI MONTANARI

Soprani *pp*

Tenori *f* Presto! presto in viaggio! è l'o - ra di par - tir! Pria che il giocondo raggio del

Bassi *f* Presto! presto in viaggio! è l'o - ra di par - tir!

È l'o - ra di par - tir!

mf *pp* *p*

so - le abbia a sva - nir.... si parta! si par - ta! si par - ta! è

Si parta! si parta! si par - ta! si par - ta!

Si parta! si par - ta!

cres. *cres.*

l'o - ra di par - tir!

dim.

ANNA *MENO* *a piacere* *ALL. 1.º Tempo*

ROBERTO (ad Anna) *Io mi sen - to mo - rir!....*

Anna, co - raggio!

23 *ALL. 1.º Tempo*

MENO *col canto* *pp*

Ten. (a Roberto)

f *Del - la fo - resta al li - mite noi verrem con te...*

Bassi *f* *Del - la fo - resta al li - mite noi verrem con te...*

f *ff* *p*

C O R O

ROB. (a Guglielmo) *PIÙ LENTO*

Padre mio, be - ne - di - te - ci!...

GUGLIELMO *Tut - ti qui in - tor - no.... in -*

pp *PIÙ LENTO* *p*

(Anna e Roberto s'inginocchiano ai piedi di Guglielmo; tutti li imitano)

P *lento*

G

-tor-no a me!.....

Angiol di

rall. e dim:

AND^{te} MOSSO

G

24 Dio, che i vanni ri-vol-gi al ciel... sta-se-ra, re-ca que-sta pre-

AND^{te} MOSSO

legato

G

-ghie-ra al tro-no del.... Si-gnor.... An-giol di Di-o, al tro-no

pp

ANNA

sottovoce

ROB.

Sia pro-pi-zio il cam-mi-no

sottovoce

Sia pro-pi-zio

sottovoce

G

del Si-gnor.....

Sia pro-pi-zio

pp *legatissimo*

pp

A
ad o_gni pel_le - gri - no; non serbi di sin - gan - ni o_gni so_gno d'a_

R
il cam_mi - no ad o - gni pel_le - -

G
il cam_mi - no ad o - gni pel_le - -

pp *poco rit:.....*

A
a tempo *allargando*
- mor non serbi disin - gan - ni o - - gni so - gno d'a_

R
- gri - no; o_gni so_gno d'a_mor si d'a_

G
- gri - no; o - gni so - gno d'a_

a tempo *allargando*

MENO

A
- mor.....

R
- mor.....

G
- mor..... Si - a pro -
- mor..... Si - a pro - pi - zio, sia propizio il cam - mi - no, sia pro -

MENO

A
Angiol di Di - o, reca al Signor questa pre -

R
- pi - zio ad o - gni pelle - gri - no, sia pro - pi - zio il cam -

G
- pi - zio il cam - mi - no ad o - gni pel - le -

A
- ghe - ra, questa pre - ghie - ra..... re - ca questa pre - ghie - ra al

R
- mi - no, Angiol di - vi - no, re - ca questa pre - ghie - ra al

G
- gri - no, sia pro - pi - zio, re - ca questa pre - ghie - ra al

A *pten.*
tro - no del Si - gnor. Angiol di Di - o.....

R *pten.*
tro - no del Si - gnor. Angiol di Di - o.....

G *pten.*
tro - no del Si - gnor. Angiol di Di - o.....

Ten.
si - a pro - pi - zio il cam -

O
si - a pro - pi - zio il cam -

C Bassi *forte i Bassi*
si - a pro - pi - zio il cam -

ten.
si - a pro - pi - zio il cam -

Piano accompaniment with *p* marking and *p col canto* marking.

A
re-ca questa pre_ghie - ra al trono del Si - gnor.....

R
re-ca questa pre_ghie - ra al trono del Si - gnor.....

G
re-ca questa pre_ghie - ra al trono del Si - gnor.....

_ mi - no, non ser - bi di - sin - gan - ni o - gni

_ mi - no ad o - gni pel - le - gri - no, non

_ mi - no ad o - gni pel - le - gri - no, non

sf

A

al tro.no del Si - gnor al tro - no, al tro - no del Si. *ritard.*

R

al tro.no del Si - gnor al tro - no, al tro - no del Si. *ritard.*

G

al tro - no del Si-gnor, al tro - no del Si. *ritard.*

so - gno d'a - mor, o - gni so - gno d'a - mor! *p*

ser - bi di - sin - gan - ni ogni so - gno, d'a - mor! *p*

ser - bi di - sin - gan - ni ogni so - gno, d'a - mor! *p*

cres. molto *ff* *col canto* *ritard.*

A

- gnor... An - giol di Dio..... al tro - no del.... Si - gnor.....

R

- gnor... An - giol di Dio..... al tro - no del.... Si - gnor.....

G

- gnor, al tro - no del Si - gnor....

pp Al tro - no del Si - gnor, al tro - no del Si - gnor.....

al tro - no del Si - gnor.... del Si - gnor.....

pp Al tro - no del Si - gnor, al tro - no del Si - gnor.....

pp Al tro - no del Si - gnor, al tro - no del Si - gnor.....

a tempo

p *cres:*..... *cres. molto* *ff*

pp

p string.

A
re - ca questa pre_ghie-ra al tro-no del Si - gnor.

R
re - ca questa pre - ghie-ra al tro-no del Si - gnor.

G
re - ca questa pre_ghie-ra al tro-no del Si - gnor.

p string.

GUGL. *allarg. f* *a tempo* *allarg.*

Sop. *allarg.* *a tempo* *allarg.*
Angiol di Di - o, che i van-ni ri-vol - gi al ciel sta.

Ten.
Angiol di Di - o, che i van-ni ri-vol - gi al ciel sta.

Bassi *allarg.* *a tempo*
Angiol di Di - o, che i van-ni ri-vol - gi al ciel sta.

26 *a tempo*

ff allarg. *ff* *allarg.*

ANNA

Re - ca questa pre - ghie - ra al trono del Si - gnor..... al

ROB.

Re - ca questa pre - ghie - ra al trono del Si - gnor..... al

a tempo

G

- se - ra,

p

re - ca questa pre - ghie - ra al

a tempo

- se - ra,

p

re - ca questa pre - ghie - ra al

re - ca questa pre - ghie - ra al

- se - ra,

1.^{mi}2.^{di}

re - ca questa pre -

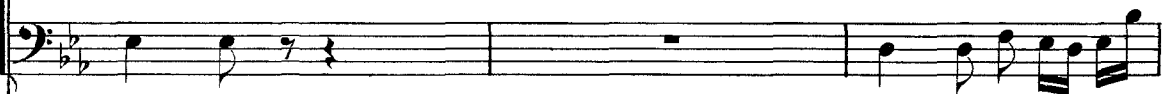

- se - ra,

re - ca questa pre -

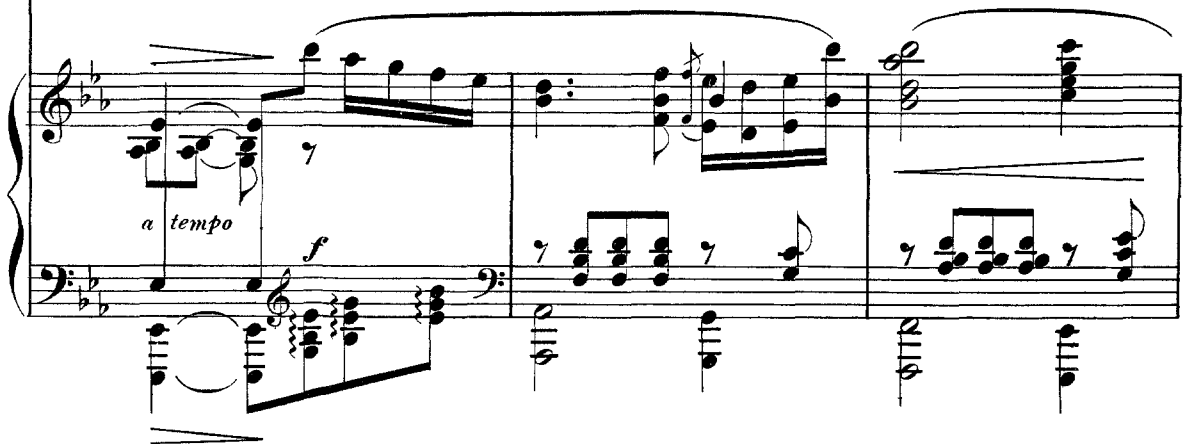
a tempo

A

tro - no del..... Si - gnor..... An-giol di Di - o, reca questa pre-

R

tro - no del..... Si - gnor..... An-giol di Di - o, reca questa pre-

G

tro - no del..... Si - gnor.....

tro - no del Si - gnor..... al tro - no

tro - no del Si - gnor.....

- ghie - ra al Si - gnor..... al tro - no

- ghie - ra al Si - gnor..... al tro - no

pp

pp

rall:..... a tempo rit.

A
- ghie - ra... al tro - no..... del..... Si-gnor...

R
- ghie - ra... al tro - no..... del..... Si-gnor...

G
del Si - gnor... al tro - - no del..... Si-gnor...

rall:..... a tempo rit.

del Si - gnor... *ppp* al tro - - no del..... Si-gnor...

del Si - gnor... *ppp* al tro - - no, al tro - no del Si-gnor...

al tro - no del Si-gnor...

rall:..... a tempo rit.

pp col canto

p

(Finita la preghiera, Guglielmo abbraccia Roberto,
poi Roberto abbraccia Anna e stringe la mano e
saluta i Montanari e le Montanare)

ALL. MODERATO

pp rall.

27 *f*

(si avvia con alcuni amici)

ROB.

a piacere

a tempo

Pa - dre... An - na... Ad - di - o!

col canto

a tempo

ANNA

AND^{te} MOSSO

Ad - dio, Ro - ber - to! ad - di - o! -

ROB.

(sul ponticello)

Ad - di - o!

GUGL.

Ad - dio, Ro - ber - to! ad - di - o!

Sop.

Ad - dio, Ro - ber - to! ad - di - o!

Ten.

Ad - dio, Ro - ber - to! ad - di - o!

Bassi

Ad - dio, Ro - ber - to! ad - di - o!

AND^{te} MOSSO

28

fff

Timpani

fff

tutta forza

animando sempre e cres. molto

strin - gen - do

allarg. *tutta forza* *pesanti e stentate*

precipitate

molto *rit.* *a tempo*

poco stent. *poco stent.* *stentatiss.* *ffff*

8^a sotto

Puccini
Le Villi
Act II

I.^o TEMPO
L' ABBANDONO

*Di quei giorni a Magonsa una sirena
I vecchi e i giovinetti affascinava.
Ella trasse Roberto all'orgia oscena
E l'affetto per Anno ei vi obliava.*

*Intanto, afflitta da ineffabil pena,
La fanciulla traditu lo aspettava.
Ma invan l'attese... Ed al cader del giorno
Ella chiudeva gli occhi al sonno eterno.*

N.^o 6.

AND.^{te} POCO MOSSO

ppp

più piano

pp

cres.

pp

riten. ff stent.

ppp

estremamente ppp riten.

ppp

LENTO

Sop. 1ⁱ *sottovoce pp accel.*
 (interno) Co - - me un giglio re - ci - - so

Sop. 2ⁱ *a tempo sottovoce*
 Re-qui - e - sce!

Sop. 3ⁱ *sottovoce*
 Re-qui - e - sce!

29

LENTO

ppp *a tempo* *pp animando* *accel.*

ppp *a tempo*

den - - tro la ba - ra gia - - - ce! *a tempo accel.* *pp* Raggio di luna è il candor del suo

re-qui - e - sce! *pp* Raggio di luna è il candor del suo

re-qui - e - sce! *pp* Raggio di luna è il candor del suo

a tempo accel. *p*

PP subito rit. 3

vi - *f* - so... O pu - ra vir - go,

vi - *f* - so..... Re - - - qui - -

vi - *f* - so.....

ff *PPP subito rit.*

ritard. a tempo

re - qui - e - sce in pa - - - ce.

- e - - - sce in pa - - - ce.

Re - - - qui - - - e - - - sce.

sempre pianissimo

ritard. a tempo p cres. a poco a poco e

pp

string. sempre

AND^{te} UN POCO MOSSO Come prima
dolcissimo (Si vede, dietro un velo, passare il corteggio funebre di Anna che, uscen-
do dalla casa di Wulf, attraversa la scena)

pp

6 7 3

Un po' più lento

stentato

pppp estremamente piano

3 3 3 6 6 6

stentato

3 8 3 3

dolce ed espressivo
logatissimo

energico

ppp quasi insensibile

ppp

3 3 3 3

pp

energico

3 3 3 3

m.d.

31

allarg.
cres. molto *ff*

Mosso

accel. *ff* *allarg. molto*

Grandioso *ppp a tempo ritard.*

ff stentato *estremamente ppp a tempo*

ppp

Sop. 1ⁱ *pp*

Sop. 2ⁱ e 3ⁱ *pp*

ppp *ritard.* *pp sempre*

32

Timpani

pu.ra virgo, requiesce in pa

pu.ra virgo, requiesce in pa

rall.

3 *3* *stent.*

rall. *rall.*

Red. * *Red.* * *Red.* *

ppp *rall.*.....*molto*..... *sino*.....*alla*.....*fine*

ce, re qui e sce in

ppp

ce.

dolcissimo

ppp *3* *3* *pp* *3* *3*

rall...... *molto* *sino*..... *alla* *fine*

Red. * *ppp* *pp*

PPPP *Divisi*

pa ce!

ppp *ppp* *perdendosi* *pppp* *lunga*

8va

pppp *lunga*

ppp *ppp* *pppp*

ppp *ppp* *pppp*

2.^o TEMPO

LA TREGENDA

*V'è nella Selva Nera una leggenda
Che delle Villi la leggenda è detta
E ai spergiuri d'amor suona tremenda.
Se muor d'amore qualche giovinetta
Nella selva ogni notte la tregenda
Viene a danzare, e il traditor vi aspetta;
Poi, se l'incontra, con lui danza e ride
E, colla foga del danzar, l'uccide.*

*Or per Roberto venne un triste giorno.
Dalla sirena in cenci abbandonato
Egli alla Selva pensò far ritorno,
E questa notte appunto ei v'è tornato.-
Già nel bosco s'avanza; intorno, intorno
Riddan le Villi nell'aer gelato...
Ei, tremando di freddo e di paura,
È già nel mezzo della Selva oscura.*

(Durante il 2.^o tempo si scorge lo stesso paesaggio dell'atto primo, ma è il verno; è notte; gli alberi, sfrondati e stecchiti, sono sovraccarichi di neve; il cielo è sereno e stellato; la luna illumina il tetro paesaggio. Le Villi vengono a danzare, precedute da fuochi fatui che guizzano da ogni parte e percorrono la scena.)

N.^o 7.

ALL.^o NON TROPPO

ff con fuoco

pp

ff

pp

mf

34

8

f

pp

pp

37

f

pp

pp

cres:.....

38

ff

pp

ff

pp

cres.

p *f*

cres. sempre

p *f*

cres. sempre

mf *f*

string. e cres. molto *sino al fortissimo*

39

fff tutta forza

ff

cres.

8

cres. assai

fff

40

ff sempre fortissimo

string:

PIÙ VIVO

ff

PRELUDIO E SCENA

GUGLIELMO

Corni

LARGO DOLOROSO

pp *pp legato*

The second system continues the piano accompaniment with similar chordal textures in the left hand and sustained chords in the right hand.

ff *strozziante* *ff*

The third system introduces a more dramatic texture. The right hand features triplet chords, marked with 'ff' and 'strozziante' (staccato). The piano part continues with its rhythmic accompaniment.

p

The fourth system concludes the passage with a change in dynamics to 'p'. The right hand continues with triplet chords, while the piano part maintains its accompaniment.

AND.^{te} MOSSO (siede sulla porta di casa in atto di dolore profondo)

GUGLIELMO (con impeto)

No! pos-si-bil non è che inven-di-ca-ta re-sti la col-pa

ANDANTE MOSSO

su - a. Vi - vea be -

I° TEMPO (Largo)

ff

- a - ta e tran-qui-la al mio fian - co la mia dol-ce... fi - gli - la,

pp

ed e - gli ven - ne... e, col - la sua pa - ro - la, d'a - mor le

accel. col car.to

p

a tempo (alzandosi con impeto)
AND.^{te} MOSSO *f*

G
 sma - - nie in lei de - stò..... **42** Chi,

a tempo *p* *ppp* *cres.* *ppp*

G
 dun-que, o scel-le-ra - to, chi

ff *p*

G
 l'a-mor tu-o ti chie - se? Qua-li-ior-

ff *pp* *cres.*

G
 - ri - bi-li of - fe - se t'ab-biam mai fat - to no - i

ff *mf* *accel.* *a tempo* *pp* *f*

G

rall.

per uc - ci - der quel - l'an - ge - lo, e agli e - stre - mi miei gior - ni ser -

G

ritard. *a tempo*

- bar co - tan - ta an - go - scia?..

ritard. *stent.* *f a tempo* *p*

ppp *ff*

ppp *ff!*

GUG.

con forza *a tempo*

No! pos - si - bil non è.....

p *rall.* *ff*

G

ritard.

che inven - di - ca - ta re - sti col - pa sì gran - de!

ritard. *ff* *rall. e dim.*

ritard. *ff* *rall. e dim.*

ANDANTE LENTO
p

G

43 *ANDANTE LENTO*

A - - ni - la san - ta del - la fi - glia mi - - a,.....

pp *pp*

G

..... se la leg - gen - da..... del - le Vil - - li è

p

G

ve - - - - ra,..... deh! non es - ser con

p

accel. *allarg.*

G
lu - i, qual fo - sti, pi - a..... Ma qui... l'at - ten - di al ca -

accel. *allarg.* *a tempo*

rit. **POCO PIÙ**

G
- der.... del - la se - ra... S'io po -

POCO PIÙ
ppp *armonioso*

col canto

G
- tes - si sa - per - ti ven - di - ca - ta

cres.....

G
lie - - to sa - lu - te - re - - i l'ul - ti - mo

cres..... *P*

rall. **I° TEMPO**

G

di..... Ah, per - do - - na, Si -

44

pp

rall. **I° TEMPO**

pp

G

- gnor, l'i - de.a spie - ta - - ta che dal mio

G

cor..... che san-gui-na, fug - gi... per - do - na, Si -

mf

p

pp

mf *p* *pp*

G

- gnor,..... l'i - de - - a spie - ta - - ta,

mf *f* *ppp*

rall.

Oppure

- gnor,..... per -

G

per - do - na, o Si - gnor,..... per -

p *rall.* *pp* *rall. col canto*

G

- do - na, Si - gnor..... (rientra in casa)

rall. *ritard. molto* *PP rall.* *ritard. molto*

SCENA DRAMMATICA ~ ROMANZA

ROBERTO

ALLEGRO VIVO

pp

mf *p* *mf* *p*

f *p*

p *f* *p*

f *pp*

ff

V

ff

V

Sop. I. (interno un poco lontano)

CORO DI VILLI

Sop. II.

Ei giun - ge!

Ei giun - ge!

p

pp

pp

pp

45

An - na! An - na! An - na! Di morte al - la con - dan - na ei

An - na! An - na! An - na! Di morte al - la con - dan - na ei

pp

V

viene il tra - di - tor !

viene il tra - di - tor !

Ec - co - lo... s'av - vi - ci - na...

Ec - co - lo... s'av - vi - ci - na...

Su... dan - na - to... cam - mi - na!...

Su... dan - na - to... cam - mi - na!...

p cres.

p

p
ff

(Roberto appare sul ponticello)

a piacere *ALLEGRO 1^o Tempo* (scende)

R

Le Vil-li... Evvia!..Son fo-le!..

col canto *ALLEGRO 1^o Tempo*

ppp

declamato

R

No, del-le Vil-li me non per-seguita

pp

R

la ven-det - ta fa - tal! Tu sol m'in - se - gui,ri -

ppp

ppp

R

- mor - so!..... Vi - pe - ra in - fer-nal!.....

ff

fp

R

Tu sol m'in -

pp legato

f

pp legato

R

- se - gui, ri - mor - so!..... Vi - pe - ra.....

mf

fp

p

ff

R

dal ve - le - no infer - nal!.....

pp legato

forte

8.

legato

8.

rall. *p*

47 ANDANTE MOSSO

rall.

ROB.

ANDANTE MESTO

ANDANTE MESTO *pp*

Torna ai fe - li - ci

pp

sempre ben appoggiati gli accordi

R

di..... do - len - te il mio pen - sier,..... ridean del maggio i fior,

pp

affrett. *rit:.....*

R

8

fioria l'a-mor, fioria per me l'amor.

pp *affrett.* *rit:.....*

a tempo

R

Tor-na ai fe-li-ci di..... do-len-te il mio pen-

a tempo

R

-sier..... ridean del maggio i fior, ah! fio-

p

R

-ri-a per me l'amor, ah!..... fioria per me l'amor, fio-ria l'a-

f *col canto* *affrett.* *rall.*

R

- mor!..... ri - dean i fior, fio - ria per

ppp

R

me l'amor..... Or tutto si co - pri di mi - ster.....

rall.

p rall.

AND^{te} MOSSO quasi Allegretto

48

rall.

ROB.

AND^{te} MESTO

AND^{te} MESTO

Or tut.to si co.

mf

marcato il canto pp

R

- pri di lu - gu - bre mi - ster.....

R

ed io non ho nel cor che tri -

pp *p* *cres.*

R

- stezza e ter - ror, non ho nel cor che tristezza e ter -

ff *affrett.* *p rit.*

R

- ror, io non ho nel cor, io non ho che tri -

a tempo *pp* *pp*

appoggiato

R
- stez - za e ter - ror, io non ho, non ho nel

R
cor..... che tri - stez - za e ter - ror!.....

R
..... no, no, non ho nel cor che tri - stez - za e ter - ror!.....

rall. molto..... *1^o Tempo*

lento **LENTO**

p

For-se ella **49** vi-ve!..... forse ella

col canto

LENTO *con stanchezza*

pp pressivo

(guarda verso la casa, poi va verso di essa come avesse presa una decisione)

vi-ve!..

cres.

(fa per bussare, ma indietreggia come se una forza ignota glielo impedisse)

Bus-siam!

AND^{te} SOSTENUTO Qual

ppp quasi insensibile

lunga

ppp appena sentite *morendo* *ppp*

bri-vi-do mi col-se!.. In-van di quella so-glia ten-

ff tutta forza

R

- ta . i sul li . mi . te le - var la man !

Meno forte *affrett.*

R

affrett.

meno forte Qual bri . vi . do, qual brivido mi col - se! qual

cres. molto ...

R

bri . vi . do mi col - se! qual

e accel

R

bri . vi . do mi col - se!

lunga *lunga* *lunga*

ff. *fff*

ALL.^o VIVO UN PO' SOST.^o

CORO DI VILLI (interno)

Sop. I.
Su!.. dan - na - to, cam - mi - na!.....

Sop. II.
Su!.. dan - na - to, cam - mi - na!.....

50

ALL.^o VIVO UN PO' SOST.^o

dim. *mf* *piano subito*

ROB.
Meno, quasi a piacere
(con spavento)

Pur d'in - ten - der par - - mi dav - ve - - ro un can - to

rall.

Meno col canto

pp *quasi insensibile* *rall.*

AND.^{te} RELIGIOSO (si inginocchia, come estenuato,
per pregare)

cupo lu - gubre!.... *pp* O sommo Id - di - o!... del mio... cam -

AND.^{te} RELIGIOSO

PPP e legatissimo *mf* *pp*

- mi - - no, o sommo Id - dio,..... del mio de - stin quest'è la

3 ritenuto

R
me - - - ta... *f* Fa che il per - do - no, fa che il perdon la renda

cres. *f*

R
lie - - ta... *pp* *rit.* *3* *a tempo* un so - lo i - stan - - - te...

rit. *3* *a tempo* *pp* *cres. molto*

R
con espress. fa che il per - do - - - no la ren - - - da

ff *pp* *pp* *pp*

R
lie - - ta un so - - lo i - - stan - - - te...

pp *più piano* *espress.* *ppp*

R
Sop.I. e poi mor - rò!..... *ff*
C O R O
Sop.II. Su!.. dan - na.to, cammi - na!
Su!.. dan - na.to, cammi - na!

ALLEGRO VIVACE (balzando in piedi)

R
Pre - gar non pos - - so!... Ah, ma - le - det - to il

51 **ALLEGRO VIVACE**

R
di,..... il dì..... che an - dai lon - tan di

R

qui!..... Male - det - ta sia la tua bel -

R

-lez - - - - -

ff *dimi -*

R

-za, o cor - ti - gia - na vil.....

- nu - - en - - do

cres. poco a poco

ROB.

con forza a piacere

Male - detta in e -

ff col canto

a tempo

R

lunga

- ter - no! ma - le - det - ta!

a tempo

ff

lunga col canto

tutta forsa

ff

poco rit.

52

rall.:..... a poco..... a poco

pp

pp

rall.

AND.^{te} MOSSO

p espressivo

p

m.d.

m.d.

p

p m.s.

pp

m.d.

rall.:.....

ppp

m.s.

m.s.

GRAN SCENA E DUETTO FINALE

ANNA E ROBERTO

CORO DI VILLI

Sop. I.ⁱ *ALLEGRO*

Sop. II.ⁱ

ALLEGRO

pp *cres.* *3* *3* *cres.*

pp *3* *3*

Cam - mi - na! cam - mi - na! cam -

Cam - mi - na! cam - mi - na! cam -

- mi - - - - - na!.....

- mi - - - - - na!.....

ff

ff

ANNA (interno) *a piacere* *a tempo* *a piacere* (appare sul ponticello)

ROBERTO Ro - ber - to!.. Ro - ber -

Ciel!..

col canto *a tempo* *f* *3* *3* *col canto*

f *3* *3*

a tempo

A

-to!..

(con sorpresa e spavento)

R

La sua vo - ce! dunque morta non è!.....

f *>* *3* *>*

a tempo

f

ANNA

a tempo

f

Non son più l'amor..... Son

ff *>* *3* *>*

vuota

a tempo

p

ff *>* *3* *>*

p

cres.

A

la ven - det - - - - ta! (Roberto cade affranto su un sasso)

ROB.

Gran Di - - o!

ff *>* *6* *>*

ff

m.d.

ff *>*

(Anna scende verso di lui)

AND^{te} LENTO ED ESPRESS.

53

p pp p pp

*pp Ped. * Ped. **

f > > > pp ritard:.....

pp pp

ANNA *LENTO* *a tempo* *rallent:.....*

Ri - cor - di quel che di - ce - vi nel me - se dei

pp rit. pp rallent:.....

pp staccato

.....

A

fio - ri? *rallent:..... ritard:.....*

pp ritard:.....

ANDANTE LENTO

P espressivo

A

54

Tu del - l'in - fan - zia mi - a le gio - ie

ANDANTE LENTO

dolcissimo

mf

pp

A

di - vi - de - stie le... ca - rez - ze... Da te so - a - ve e

A

pi - a, da te..... so - a - ve e pi - a im - pa -

poco cres.....

cres.

A

ra - i del-la vi-ta le dol-cez - - -

f *ritard.* *ppp* *ritard.*

col canto *col canto*

pppp

A

ze!..... Ah, du-bi-ta di Di-o, ma

a tempo *a tempo*

m.s. *m.d.* *m.d.*

sf> *sf>*

A

no, del-l'a-mor mio non du-bi-tar, ah, no, non du-bi-tar. T'a-

ritard. *ritard.*

ppp *ppp* *ppp*

col canto *ritard.*

pppp *ppp*

Ed. *

a piacere

A

- ma - i... Mi tra - di - sti... T'at - te - si... e non ve -

col canto

f *mf* *pp*

And. *

A

- ni - sti... Ma è tremen - do do - lo - re

lontamente *AND^{te} UN POCO AGITATO*

ppp *lontamente col canto* *ppp* *AND^{te} UN POCO AGITATO*

55

And. *

A

in si - len - zio sof - frir!..... è tre -

pp trem.

cres.

A

- men - do do - lo - re..... in si - len - zio sof -

ppp *And.* *

A

- frir..... T'a - ma - i... Mi tra - di - sti... T'at.

trém.

dim.

6

6

6

6

A

- te - si... e non ve - ni - sti... Sen - za speran - ze in

p dolce

PPP dolce

cres.

3

3

3

3

A

cuo - re..... sen - za speranze in cor..... mi fa - ce - sti mo -

3

3

3

3

A

- rit..... Ma..... è tre - men - do do -

3

3

A

- lor..... in si - len - zio sof - frir!..... Senza spe -

A

rall:.....

ROB. - ran - za..... mi fa - ce - sti mo - rir.....

La scor -

rall:.....

md. 6 6 6

p

A

T'a - ma - - i... Tu mi tra -

R

- da - - i... l'ho tra - di - ta...

ppp dolce

ppp

allarg:..... *più allarg.*

A
_ di - sti..... T'at - te - - - si e non ve -

R
con forza *Opp.* la vi - ta..... per me per -

e per me per - dè la vi - - ta.

ff *più allarg.*

allarg:.....

ff

A
a tempo - ni - sti... È tre - men - do do - lo - re in si - len - zio sof -

R
- dè..... Ah!..... è tre - men - do il do - lo - re che mi toc - ca sof -

a tempo

pp *cres.*

pp

string. e cres.

A
 - frir!..... Senza spe_ran - za in cuo - re mi fa.ce - sti mo.

R
 - frir!..... Col ri_mor - so nel cuo - re i_o mi sen - to mo.

string. e cres.

A
 - rir..... mi fa - ce - sti mo - rir!.....

R
 - rir..... i_o mi sen - to mo - rir!.....

allarg. *cres.* **MOSSO**

f *ff* *sf*

allarg. *cres.*

56

ff

accel.....

ff *ff* *allarg. molto*

ff

A *allargando* *rall:.....*

Sen_za speran_za senza spe_ran - za in cor..... mi fa_ce_sti mo_

R *allargando* *rall:.....*

Col ri_mor_so col ri - mor - so nel cor..... io mi sento mo_

mf *allargando* *stent.* *ppp*

ff *estremamente pp* *rall. col canto.....* *ppp*

A *affrett.* *rall.*

-rir è tre - men - do..... do - lo - re è tre -

R *affrett.* *rall.*

-rir col ri - mor - so..... nel co - re

affrett. *rall.*

ritenuto

A
- men - - do do - lor!.....

ritenuto

R
io mi sen - to mo - rir!.....

ritenuto col canto

fp
Ped.

(Roberto va verso Anna come spinto da una forza ignota: poi fa per vincere il fascino che lo investe, ma non può, e si slancia verso di lei; Anna, avanzandosi, stende le braccia e lo attira a sè. Intanto le Villi accorrono, circondano Roberto ed Anna e li trascinano, danzando vertiginosamente, fuori della scena)

Ten.

O
R
O
C
(SPIRITI INTERNI)

Bassi

Qui..... noit'a - spet.

Qui..... noit'a - spet.

a tempo

f

mf

pp

p

string. e cres. molto.....

- tiam..... t'a - spet-tiam,..... tra - di - tor!..... Da

- tiam..... t'a - spet-tiam,..... tra - di - tor!..... Da

string. e cres. molto.....

cres. e string:.....

Sop.I:
CORO DI VILLI
Chi in vi - ta fu sordo all'a -

Sop.II:
CORO DI VILLI
Chi in vi - ta fu sordo all'a -

SPIRITI
noi non at-ten-der pie - tà..... Chi in vi - ta fu sordo all'a -

SPIRITI
noi non at-ten-der pie - tà.....

cres. e string:.....

- mor..... in mor - te per - do - no non ha..... per - do - no non
 - mor..... in mor - te per - do - no non ha..... per - do - no non
 - mor..... in mor - te per - do - no non ha..... per - do - no non

Tra - di -

ha..... Tra - di - tor..... t'a_spet.
 ha..... Tra - di - tor..... t'a_spet.
 ha..... Tra - di - tor..... t'a_spet.
 - tor..... Tra - di - tor..... t'a_spet.

ha..... Tra - di - tor..... t'a_spet.
 ha..... Tra - di - tor..... t'a_spet.
 ha..... Tra - di - tor..... t'a_spet.

- tiam!..... t'a _spet_tiam!.....

- tiam!..... t'a _spet_tiam!.....

- tiam!..... t'a _spet_tiam!.....

- tiam!..... t'a _spet_tiam!.....

ff

.....

.....

.....

.....

string. molto.....

ff cres. sempre

poco rall.

stent.

57 ALL.^o NON TROPPO (Tempo della Fregenda)

ff con fuoco

VILLI

SPIRITI

p Gi - - ra!.. Bal - za!

p Gi - - ra!.. Bal - za!

p Gi - - ra!.. Bal - za!

pp

ff

I
 V
 S
 P
 I
 R
 I
 T
 I

p *3* *p* *3*
 Gi - ra! Bal - za!
 Gi - ra! Bal - za!
 Gi - ra! Bal - za!

f *3* *f* *3* *f* *3*
 T'aspettiam, tradi - tor! t'aspettiam,
 T'aspettiam, tradi - tor! t'aspettiam,
 Tradi -
 Tradi -

mf *3* *3* *3* *3* *3*

t'aspet-tiam, tra-di-tor! t'aspet-tiam!

t'aspet-tiam, tra-di-tor! t'aspet-tiam!

-tor! t'aspettiam, tradi-

-tor! t'aspettiam, tradi-

cres:.....

Gi-ra! bal-za! gi-ra! bal-za!

Gi-ra! bal-za! gi-ra! bal-za!

-tor!

-tor!

cres:.....

gi-ra! gi-ra!
 gi-ra! gi-ra!
 Bal-za!.....
 Bal-za!....
cres. molto
ff
 gi-ra! T'aspet-tiam, tra-di-tor!
 gi-ra! T'aspet-tiam, tra-di-tor!
 gi-ra! T'aspet-tiam, tra-di-tor!
 T'aspet-tiam, tra-di-tor! Qui noi t'a-spettiam,
 58
p
pp 7 *p* 7

SPIRITI

Qui noi t'a - spettiam,
tra - di - tor! tra - di - tor!

pp *cres:* *p* *pp*

VILLI

SPIRITI

Qui noi t'a - spettiam,
Qui noi. t'a - spettiam,
tra - di - tor! tra - di - tor!

p *p* *cres:* *p* *pp*

cres.

t'a - spettiam, tra - di_tor! t'a - spettiam, tra - di_tor!

t'a - spettiam, tra - di_tor! t'a - spettiam, tra - di_tor!

cres.

f *dim.*

Qui noi t'a - spettiam, tra - di_tor! tra - di_tor!

Qui noi t'a - spettiam, tra - di_tor! tra - di_tor!

f *dim.*

f *dim.*

SPIRITI

mf Qui noi t'a - spettiam, tra - di - tor! tra - di - tor!.....

mf Qui noi t'a - spettiam, tra - di - tor! tra - di - tor!.....

VILLI

ff Tra - - di - tor!..... tra - - di - tor!

ff Tra - - di - tor!..... tra - - di - tor!

ff tra - - di - tor!..... tra - - di - tor!

ff tra - - di - tor!..... tra - - di - tor!

cres.

ff

bal - za! gi - ra! gi - ra! gi - ra! bal - . . .

bal - za! gi - ra! gi - ra! gi - ra! bal - . . .

bal - za! gi - ra! gi - ra! gi - ra! bal - . . .

bal - za! gi - ra! gi - ra! gi - ra! bal - . . .

8

ff

fff

- za!

- za!

- za!

- za!

8

6

59

3

(Roberto accorrendo ansimante, coi capelli irti, va a bussare alla casa di Guglielmo; poi, scorgendo le Villi che lo inseguono venendo dalla destra, fa per fuggire dalla parte opposta; ma Anna appare alla sinistra. Ella lo riafferra e lo travolge nuovamente in una ridda, fra le Villi che sopraggiungono.)

(disparendo)

ANNA

Sei mi - o!

(sfnito, cadendole ai piedi)

ROB.

a piacere

(muore)

An - na...Pie - tà!.....

a tempo

cres.
ff

8

cres. *sempre* *sino*

(segundo Anna)

SPIRITI
VILLI

O . san na! O . san na! O .
O . san na! O . san na! O .
O . san na! O . san na! O .
O . san na! O . san na! O .

8

fff sempre fortissimo

string:.....sino.....alla.....fine

- san - na! O - san - na! O - san - na! O - san - na! O - san -

- san - na! O - san - na! O - san - na! O - san - na! O - san -

- san - na! O - san - na! O - san - na! O - san - na! O - san -

- san - na! O - san - na! O - san - na! O - san - na! O - san -

- san - na! O - san - na! O - san - na! O - san - na! O - san -

string:.....sino.....alla.....fine

- na!

- na!

- na!

- na!

stent:.....

Vuota ff