

CHEFS-D'ŒUVRE CLASSIQUES DE L'OPÉRA FRANÇAIS

J. P. RAMEAU

HIPPOLYTE ET ARICIE

TRAGÉDIE LYRIQUE EN 5 ACTES & UN PROLOGUE

Paroles de l'Abbé PELLEGRIN

Représentée pour la première fois par l'Académie Royale de Musique le Jeudi 1^{er} Octobre 1733

RECONSTITUÉE ET RÉDUITE POUR PIANO ET CHANT

PAR CHARLES POISOT

Edition conforme à la Partition d'Orchestre gravée par DE GLAND, revue par l'Auteur

PRIX: 15^F NET

À l'Agence Internationale des Auteurs, Compositeurs et Écrivains

THEODORE MICHAELIS, ÉDITEUR

PARIS-45-47- RUE DE MAUBEUGE 45-47- PARIS

BROUDE BROTHERS

Imp. Parfaite, Maurel (Succ^r Paris)

CHEFS-D'ŒUVRE CLASSIQUES

DE

L'OPÉRA FRANÇAIS

LULLY, CAMPRA, RAMEAU, PICCINNI, SALIERI,
GRÉTRY. etc.

HIPPOLYTE ET ARICIE

De J. Ph. RAMEAU

INTRODUCTION

Hippolyte et Aricie est le premier ouvrage de Rameau représenté à l'Académie royale de musique, et, à ce titre, il a une importance considérable dans l'œuvre du maître et dans l'histoire de notre première scène lyrique.

Jusqu'alors Cambert, Lully et Campra avaient tenu le répertoire, et surtout le second de ces maîtres, dont la féconde collaboration avec Quinault représente en musique ce qu'on peut appeler *le style Louis XIV*, c'est-à-dire la noblesse et la grandeur, qualités qui n'excluent pas toujours un peu de monotonie.

Campra, provençal distingué, représente à nos yeux l'époque de la Régence, comme après lui Rameau personnifiée par son élégance non dépourvue d'énergie *le style Louis XV*, réunion charmante et raffinée de toutes les délicatesses du dix-huitième siècle.

Rameau, provincial qui avait voyagé en Italie et dans le midi de la France, qui avait appris à Montpellier la règle de l'octave d'un nommé Lacroix, s'était fait connaître par de délicieuses pièces de clavecin, par des cantates importantes, par des motets à grands chœurs, où la science et le talent d'exprimer les paroles rivalisent à l'envi.

Son grand traité d'harmonie, écrit à Clermont, en Auvergne, le faisait passer à tort pour un théoricien farouche qui ne voyait rien en dehors de la basse fondamentale et de la résonance du corps sonore.

Dévoré du désir ardent de cueillir les palmes du théâtre, il s'était essayé à la Comédie française et à l'Opéra-Comique, en collaboration avec son compatriote Piron.

Mais c'était le grand opéra que son génie dramatique voulait aborder, et les librettistes d'alors n'étaient guère plus faciles que ceux d'aujourd'hui.

Royet Danchet rebataient le compositeur, et Houdart de la Motte, membre de l'Académie française, n'accueillit pas mieux la lettre suivante que nous tenons à reproduire, d'après *le Mercure de France* de 1763 (page 36). Ainsi s'exprimait le futur auteur de *Castor*, de *Dardanus*, des *Fêtes d'Hébé* et d'une foule d'autres ouvrages qui tinrent au répertoire de l'Opéra une place si importante :

« Quelques raisons que vous ayez, monsieur, pour ne pas attendre de ma
» musique théâtrale un succès aussi favorable que celle d'un auteur plus
» expérimenté en apparence dans ce genre de musique, permettez-moi de
» les combattre et de justifier en même temps la prévention où je suis en
» ma faveur, sans prétendre tirer de ma science d'autres avantages que
» ceux que vous sentirez aussi bien que moi devoir être légitimes.

» Qui dit un savant musicien, entend ordinairement par là un homme à
» qui rien n'échappe dans les différentes combinaisons des notes ; mais on
» le croit en même temps tellement absorbé dans ces combinaisons, qu'il y
» sacrifie tout, le bon sens, le sentiment, l'esprit et la raison. Or ce n'est là
» qu'un musicien de l'école où il n'est question que de notes, et rien de
» plus ; de sorte qu'on a raison pour lors de lui préférer un musicien qui
» se pique moins de science que de goût. Cependant celui-ci, dont le goût
» n'est formé que par des comparaisons à la portée de ses sensations, ne
» peut tout au plus exceller que dans de certains genres, je veux dire
» dans les genres relatifs à son tempérament. Est-il naturellement tendre ?
» il exprime bien la tendresse. Son caractère est-il vif, enjoué, badin, etc. ?
» sa musique y répond pour lors ; mais sortez-le de ces caractères qui lui
» sont naturels, vous ne le reconnaissez plus. D'ailleurs, comme il tire
» tout de son imagination, sans aucun secours de l'art par ses rapports
» avec les expressions, il s'use à la fin. Dans son premier feu, il était
» tout brillant ; mais ce feu se consume à mesure qu'il veut le rallumer,
» et l'on ne trouve plus chez lui que des redites ou des platitudes. Il
» serait donc à souhaiter qu'il se trouvât pour le théâtre un musicien qui
» étudiait la nature avant que de la peindre, et qui par sa science sût faire
» le choix des couleurs et des nuances dont son esprit et son goût lui
» auraient fait sentir le rapport avec les expressions nécessaires. Je suis
» bien éloigné de croire que je sois ce musicien ; mais du moins j'ai au-
» dessus des autres la connaissance des couleurs et des nuances dont ils
» n'ont qu'un sentiment confus et dont ils n'usent à propos que par
» hasard. Ils ont du goût et de l'imagination, mais le tout borné dans
» le réservoir de leurs sensations, où les différents objets se réunissent
» en une petite portion de couleurs, au delà desquelles ils n'aperçoivent
» plus rien. La nature ne m'a pas tout à fait privé de ses dons, et je ne
» me suis pas livré aux combinaisons des notes jusqu'au point d'oublier
» leur liaison intime avec le beau naturel qui suffit seul pour plaire, mais
» qu'on ne trouve plus facilement dans une terre qui manque de semences
» et qui a fait sur tout ses derniers efforts. Informez-vous de l'idée qu'on a
» de deux cantates qu'on m'a prises depuis une douzaine d'années et dont
» les manuscrits sont tellement répandus en France, que je n'ai pas cru
» devoir les faire graver, puisque j'en pourrais être pour les frais, à moins
» que je n'y en joignisse quelques autres, ce que je ne puis faire faute de
» paroles ; l'une a pour titre : *l'Enlèvement d'Orithie* ; il y a du récitatif et des
» airs caractérisés ; l'autre a pour titre : *Thétis*, où vous pourrez remarquer le
» degré de colère que je donne à Neptune et à Jupiter, selon qu'il appartient
» de donner plus de sang-froid ou de possession à l'un qu'à l'autre, et selon
» qu'il convient que les ordres de l'un et de l'autre soient exécutés. Il ne
» tient qu'à vous de venir entendre comment j'ai caractérisé le chant et la
» danse de ces sauvages qui parurent sur le Théâtre Italien, il y a un an
» ou deux, et comment j'ai rendu ces titres : *les Soupirs, les tendres Plaintes,*
» *les Cyclopes, les Tourbillons* (c'est-à-dire les tourbillons de poussière excités
» par de grands vents), *l'Entretien des muses, une Musette, un Tambourin*, etc.

» Vous verrez pour lors que je ne suis pas novice dans l'art, et qu'il ne
» paraît pas surtout que je fasse grande dépense de ma science dans mes
» productions où je tâche de cacher l'art par l'art même ; car je n'y ai en

» vue que les gens de goût et nullement les savants, puisqu'il y en a
» beaucoup de ceux-là et qu'il n'y en a presque point de ceux-ci. Je pour-
» rais encore vous faire entendre des motets à grand chœur où vous
» reconnaitriez si je sens ce que je veux exprimer. Enfin, en voilà assez
» pour vous faire faire des réflexions.

» Je suis, avec toute la considération possible, monsieur, votre très humble
» et très obéissant serviteur. » RAMEAU. »

Cette remarquable lettre, datée du 25 octobre 1727, resta probablement sans réponse, et le plus grand compositeur français du dix-huitième siècle n'aurait pas abordé la scène qu'il illustra par ses succès, s'il n'eût rencontré le financier la Popelinière, à la femme duquel il donnait leçon.

Ce riche fermier général entretenait un orchestre à ses frais et donnait de splendides soirées tant à Paris, dans son hôtel, qu'à Passy, dans sa luxueuse maison de campagne. Du moins, dit Solié (cf. *le Siècle*, 1852), cette vanité de l'opulence avait-elle son côté utile et louable. La Popelinière se mit en tête de faire la réputation du maître de clavecin de sa femme ; il obtint de Voltaire, ce courtisan toujours fidèle du pouvoir et de la fortune, le livret de *Samson*. Rameau se mit au travail, et plusieurs morceaux répétés chez son protecteur obtinrent l'approbation générale. Mais Thuret, directeur de l'Académie royale de musique, refusa de faire jouer une pièce dont le sujet était pris dans la Bible. Voltaire, dit La Harpe, jeta les hauts cris.

Quant à Rameau, il allait décidément renoncer à un dessein pour lequel le sort se montrait si peu favorable, lorsque la Popelinière réussit à arracher de l'abbé Pellegrin le poème d'*Hippolyte et Aricie*.

Pellegrin, dont on disait que :

Le matin catholique et le soir idolâtre,
Il dine de l'autel et soupe du théâtre,

avait près de soixante-dix ans quand M. de la Popelinière lui demanda un poème pour un jeune compositeur qui atteignait la cinquantaine. On prétend qu'il ne voulut confier son livret à Rameau qu'à condition que celui-ci lui souscrirait une obligation de 5 à 600 livres. Il est juste de reconnaître qu'après le succès de l'audition préalable obtenu par le compositeur chez la Popelinière, le librettiste dit à Rameau : « Monsieur, quand on fait de si belle musique, on n'a pas besoin de donner de garanties ; voici votre billet ; si l'ouvrage ne réussit pas, ce sera ma faute et non la vôtre. » Et devant tout le monde, il déchira l'obligation souscrite par Rameau.

La soirée du 1^{er} octobre 1733 marqua dans les fastes de l'Opéra. Les imitateurs de Lully comme Colasse, Desmarests, de Blamont, Mouret, etc., faisaient une vive opposition au nouveau venu. Ce qui étonnait surtout, dit Adolphe Adam, dans le tome IV de la *Revue contemporaine*, c'était la nouveauté et l'imprévu de la modulation, la force de l'harmonie et les combinaisons de la nouvelle instrumentation. Rameau avait abandonné l'ancien système de Lully ; il faisait faire des rentrées aux flûtes, aux hautbois, aux bassons, sans interrompre le jeu de la symphonie ; il donnait à chaque instrument une partie indépendante et distincte ; il assignait à chacun un rôle tout spécial, faisant en un mot l'essai de ce qui s'est constamment pratiqué depuis. Rameau est donc le père de l'instrumentation moderne, et il a joué à son époque le rôle que Berlioz et Wagner jouent dans la nôtre. C'était un novateur puissant. Aussi y eut-il le camp des Ramistes et celui des Lullistes, comme plus tard nous trouverons le camp des Gluckistes et celui des Piccinnistes, et au XIX^e siècle, la célèbre querelle des romantiques et des classiques. Au fond, c'est la vieille et éternelle question de l'idée et de la forme.

Le public fut d'abord étonné de cette musique bien plus chargée et plus fertile en images que celle qu'il avait coutume d'entendre.

On s'était partagé à l'occasion du nouveau genre ; néanmoins on le goûta et on finit par l'applaudir chaudement.

Après la première représentation, Campra répondit au prince de Conti qui lui demandait son avis sur le nouvel ouvrage :

« Monseigneur, il y a dans cet opéra assez de musique pour en faire » dix ; cet homme nous éclipsera tous. » La prédiction se réalisa complètement.

Signalons maintenant aux lecteurs de notre nouvelle édition les morceaux qui doivent spécialement attirer leur attention. Ce sont : dans le prologue, le joli chœur des nymphes, par lequel s'ouvre la partition, l'air de Diane « Sur ces bords fortunés », l'invocation de la même déesse, la descente de Jupiter et son beau récit, puis la charmante gavotte chantée : « A l'amour rendons les armes », d'un rythme si vif, si carré et si précis.

Au premier acte, il faut citer : le bel air d'Aricie « Temple sacré », le duo avec Hippolyte « Tu régnes sur nos cœurs », le chœur des Prêtresses « Dans ce paisible séjour », l'air gracieux et doux : « Dieu d'amour, pour nos asiles », l'air de Phèdre : « Périsse la vaine puissance », le beau chœur : « Dieux vengeurs lancez le tonnerre », et l'effet de *tonnerre* qui le suit. Les récitatifs de Phèdre et d'Œnone terminent bien cette première partie.

Le second acte (celui des Enfers) contient toute une révolution musicale. L'air de Thésée avec accompagnement de violons en arpèges, est d'une coupe toute nouvelle. Puis les récitatifs de Pluton, les airs des Furies, les chœurs de Démon, et enfin l'admirable trio des Parques, prouvent toute la puissance du génie de l'auteur. Le récit de Pluton : « Vous qui de » l'avenir percez la nuit profonde », a un cachet de grandiose et de sombre majesté, digne de rivaliser avec les plus belles inspirations des maîtres de toutes les époques. Le passage enharmonique : « Où vas-tu, malheureux ? » est d'une hardiesse extraordinaire et d'un effet sublime. Au commencement de la scène cinquième, nous trouvons un *Prélude à l'unisson* qui a devancé de bien des années le célèbre prélude de *l'Africaine*.

Dans l'acte trois, il y a un bel air de Phèdre, une scène importante entre cette reine et Hippolyte, un beau chœur fugué : « Que ce rivage retentisse », de jolis couplets chantés par *une Matelote*, enfin l'air de Thésée : « Puissant maître des flots », suivi du frémissement des vagues.

L'acte quatrième renferme un air expressif d'Hippolyte, une belle scène entre ce prince et Aricie, un joli chœur de chasse, la scène dramatique d'Hippolyte avec le monstre, puis l'air de Phèdre : « Fuyons ! où me » cacher ? les enfers s'ouvrent sous mes pas. »

Le dernier acte débute par l'air de Thésée : « Grands dieux ! de quels » remords je me sens déchirer ! » puis l'air d'Aricie qui s'éveille dans des jardins délicieux, précède un joli chœur de bergers et de bergères ; Diane revient au milieu de ses peuples ; Hippolyte n'est pas mort ; les zéphirs le ramènent et la déesse unit les deux amants.

La musette en *la* majeur de la dernière scène forme un chœur très gracieux. Il est suivi d'une chaconne développée et de l'ariette vocalisée « Rossignols amoureux », qui a été exécutée par Mlle Séveste et le flûtiste Tallanel au festival donné à Dijon en 1876, à l'occasion de l'inauguration du monument élevé à Rameau.

Chapitre de Chénée, par Dijon (Côte-d'Or).

Charles Poisot.

Ce 1^{er} octobre 1881.

HIPPOLITE⁽¹⁾ ET ARICIE

TRAGÉDIE LYRIQUE EN CINQ ACTES ET UN PROLOGUE

Paroles de l'abbé PELLEGRIN.

Musique de J. Ph. RAMEAU.

PREMIÈRE REPRÉSENTATION : JEUDY 1^{er} OCTOBRE 1733.

ACTEURS DU PROLOGUE.

INTERPRÈTES DE LA CRÉATION :

DIANE. La demoiselle EREMAN.
L'AMOER Le sieur JÉLYOTTE, haute-contre.
JUPIER. Le sieur DUN, basse.

Nymphes de Diane, habitans de la forêt d'Erymanthe. Suite de l'Amour.

ACTEURS DE LA TRAGÉDIE.

PRINCIPAUX INTERPRÈTES DE LA CRÉATION :

THÉSÉE. Le sieur de CHASSÉ.
PHÈDRE. La demoiselle ANTIER.
HIPPOLITE. Le sieur TRIBOC.
ARICIE La demoiselle PÉLISSIER.
DIANE La demoiselle EREMAN.
CÉNONE. La demoiselle MŌNVILLE.
PLITON. Le sieur DUN.

Les trois Parques. — Les sieurs CUGNIER, JÉLIOTTE et CUVILLIER.

ARCAS, TISYPHONNE, NEPTUNE, MERCURE.

Ballet : Les demoiselles MARIETTE, CAMARGO; les sieurs DUPRÉ, DUMOULIN.

La scène se passe à Trezène, dans les Enfers, et dans la forêt d'Aricie.

N. B. — Le catalogue de notre ami Th. de LAHARTE (3^e période, page 172) indique cinq reprises (ou remises à la scène) d'*Hippolite et Aricie* :

- 1^o Le mardi 11 septembre 1742. . . (Changemens considérables au 3^e acte).
- 2^o Le vendredi 25 février 1757. . . (Douze représentations).
- 3^o Le mardi 4 octobre 1758 . . . (Quatorze représentations).
- 4^o Le mardi 24 mars 1767 . . . (Cinq représentations).
- 5^o Le mardi 9 juin 1767 (Nouvelle série de neuf représentations).

1 Telle est l'orthographe de la partition originale; aujourd'hui on écrit *Hippolyte*.

HIPPOLYTE ET ARICIE

TABLE DES MORCEAUX

	Pages.
1 ^o Ouverture (en <i>ré</i> mineur)	1 à 3

PROLOGUE

2 ^o Chœur des nymphes de Diane.	4 à 8
3 ^o Entrée des habitants de la forêt.	9 à 10
4 ^o Air de Diane, avec chœur.	11 à 17
5 ^o Scène et duo (Diane, l'Amour)	18 à 24
6 ^o Invocation de Diane : « Arbitre souverain ».	25 à 26
7 ^o Descente de Jupiter. — Récits.	27 à 29
8 ^o Scène quatrième : Diane, l'Amour.	30 à 31
9 ^o Scène cinquième : Récit et air de l'Amour.	32 à 34
10 ^o Air en rondeau pour les Amours (joué, puis chanté).	35 à 38
11 ^o Gavottes en <i>ré</i> majeur et mineur (jouées et chantées)	38 à 40
12 ^o Menuets, récit de l'Amour et Marche	41 à 43

ACTE PREMIER

13 ^o Air d'Aricie : « Temple sacré ».	44 à 46
14 ^o Scène deuxième : Aricie, Hippolyte.	47 à 53
15 ^o Duo d'Aricie et Hippolyte : « Tu règues sur nos cœurs ».	54 à 56
16 ^o Marche en <i>sol</i> majeur.	57
17 ^o Chœur de Prêtresses : « Dans ce paisible séjour ».	58 à 60
18 ^o Premier air joué, puis chanté par une Prêtresse : « Dieu d'amour ».	61 à 63
19 ^o Deuxième air (en <i>sol</i> mineur à trois temps).	64
20 ^o Air de la grande Prêtresse, avec chœur	65 à 68
21 ^o Scène quatrième : les Précédents, Phèdre, CEnone	69 à 75
22 ^o Chœur : « Dieux vengeurs, lancez le tonnerre ».	76 à 83
23 ^o Tonnerre (symphonie).	84 à 86
24 ^o Scène cinquième : les précédents, Diane.	87 à 89
25 ^o Scène sixième : Phèdre, CEnone	90
26 ^o Scène septième : les mêmes, Arcas	91 à 92
27 ^o Scène huitième : Phèdre, CEnone	93 à 96

ACTE SECOND

	Pages
28° Entr'acte.	97
29° Scène première : Thésée, Tisyphone.	98 à 104
30° Duo (basse et ténor) : « Contente-toi d'une victime ».	105 à 109
31° Scène deuxième : Thésée, Pluton, les Parques.	110 à 114
32° Air de Thésée : « Pour prix d'un projet téméraire ».	115 à 117
33° Scène troisième : Pluton et les Parques.	118 à 126
34° Airs infernaux	127 à 129
35° Chœur : « Pluton commande ».	130 à 133
36° Scène quatrième : Thésée et Tisyphone	134 à 135
37° Trio des Parques : « Du destin le vouloir suprême ».	136 à 137
38° Air de Thésée : « Puisque Pluton est inflexible ».	138 à 140
39° Chœur : « Non, Neptune aurait beau l'entendre ».	141 à 143
40° Scène cinquième : Mercure et les précédents.	144 à 148
41° Célèbre trio des Parques : « Quelle soudaine horreur ».	148 à 157
42° Scène sixième : Thésée.	158

ACTE TROISIÈME

43° Entr'acte en <i>sol</i> majeur	159 à 160
44° Air de Phèdre : « Cruelle mère des amours ».	161 à 165
45° Scène deuxième : Phèdre, Cénone.	166
46° Scène troisième : les mêmes, Hippolyte	167 à 171
47° Duo (Phèdre, Hippolyte) « Ma fureur va tout entreprendre ».	172 à 176
48° Suite et fin de la scène troisième	177 à 181
49° Scène quatrième : les mêmes, Thésée.	181 à 182
50° Scène cinquième : Thésée, Hippolyte	182
51° Scène sixième : Thésée, Cénone	183 à 184
52° Scène septième : Thésée seul.	185
53° Scène huitième : Marche (en <i>sol</i> majeur).	186
54° Chœur : « Que ce rivage retentisse ».	187 à 205
55° Premier et second air des Matelots	206 à 207
56° Premier et second rigodons.	208
57° Couplets chantés par une Matelote.	209
58° Thésée (scène neuvième)	210 à 212
59° Air de Thésée : « Puissant maître des flots ».	213 à 215
60° Frémissement des flots	216 à 218

ACTE QUATRIÈME

	Pages.
61° Entr'acte (en <i>sol</i> majeur)	219
62° Air d'Hippolyte : « Ah ! faut-il qu'un jour »	220 à 222
63° Scène deuxième : Aricie, Hippolyte	223 à 225
64° Air d'Aricie : « Dieux ! pourquoi séparer deux cœurs »	226 à 227
65° Duo (Hippolyte, Aricie) : « Nous allons nous jurer »	230 à 233
66° Chœur de chasse : « Faisons partont voler nos traits »	236 à 242
67° Deux airs de ballet (en <i>ré</i> majeur).	243 à 244
68° Couplets d'une chasseresse : « Dieu des cœurs »	247 à 248
69° Deux menuets (<i>ré</i> majeur et <i>ré</i> mineur)	249 à 250
70° Bruit de mer et vents. — Chœur en <i>si</i> bémol.	251 à 258
71° Scène quatrième : Phèdre et le chœur	259 à 264

ACTE CINQUIÈME

72° Entr'acte (en <i>sol</i> mineur)	265
73° Scène première : Air de Thésée : « Grands dieux ! de quels remords »	266 à 268
74° Scène deuxième : Neptune, Thésée	269 à 274
75° Scène troisième : Air d'Aricie : « Où suis-je ? »	275 à 280
76° Chœur de bergers et de bergères.	281 à 287
77° Air de Diane : « Peuples toujours soumis »	288 à 289
78° Scène sixième : Diane, Aricie	290 à 291
79° Scène septième : Diane, Aricie, Hippolyte.	292 à 299
80° Marche et chœur : « Chantons sur la musette »	300 à 303
81° Air de Diane : « Bergers, vous allez voir »	304 à 306
82° Chœur : « Que tout soit heureux »	307 à 312
83° Chaconne en <i>la</i> mineur	313 à 316
84° Ariette de soprano : « Rossignols amoureux »	317 à 320
85° Deux gavottes et <i>la</i> majeur en en <i>la</i> mineur	321
86° Fin de la dernière scène	322 à 324

J. P. RAMEAU

HIPPOLYTE & ARICIE
1733
TRAGÉDIE LYRIQUE

HIPPOLYTE ET ARICIE

TRAGÉDIE LYRIQUE.

Paroles de
l'Abbé **PELLEGRIN**
1663 — 1745.

(1733)

Musique de
J. Ph. RAMEAU
1683 — 1764.

PROLOGUE.

Le Théâtre représente la forêt d'Erymanthe.

OUVERTURE.

PIANO.

2^o

Plus vite.

PROLOGUE.
CHŒUR DES NYMPHES.

Scène 1^{re} DIANE, Nymphes de Diane.

SOPRANI. Ac - cou - rez ha - bi - tants des bois

CONTRALTI. Ac - cou - rez ha - bitants des

PIANO.

Ac - cou - rez

bois Ac - cou - rez

vous et H. bois

— ha - bitants des bois Rendez hom - mage à vo - tre Rei - ne;

— ha - bitants des bois Rendez hom - mage à vo - tre Rei - ne;

Qu'il est doux, qu'il est doux d'être sous les lois De cette ai -
 qu'il est doux d'être sous les lois De cette ai -

- ma - ble sou - ve - rai - - ne Ac - cou -
 - ma - ble sou - ve - rai - - ne

- rez ha - bi - tants des bois, ac - cou - rez ha - bi - tants des
 ac - cou - rez ha - bi - tants des bois, ac - cou -

The third system concludes the page. The lyrics are: "- rez ha - bi - tants des bois, ac - cou - rez ha - bi - tants des" on the first line, and "ac - cou - rez ha - bi - tants des bois, ac - cou -" on the second line. The piano accompaniment continues with similar rhythmic and melodic patterns.

bois, Ren - dez hom - ma - ge à vo - tre Rei - ne, ae - cou -

- rez ha - bi - tants des bois ac - cou - rez ha - bi - tants des

- rez ha - bitants des bois, Rendez hom - ma - ge à vo - tre Rei - -

bois, Rendez hom - ma - - - ge à vo - tre Rei - -

- ne. Qu'il est doux d'être sous les

- ne. Qu'il est doux d'être sous les

lois De cette ai - ma - ble sou - ve - rai - ne; Ac - cou -

lois De cette ai - ma - ble sou - ve - rai - ne;

- rez ha - bi - tants des bois, Rendez hom -

Ac - cou - rez ha - bi - tants des bois, Rendez hom -

- ma - ge à vo - tre Rei - ne, Qu'il est doux

- ma - ge à vo - tre Rei - ne, Qu'il est

— d'è_tre sous les lois De cette ai_ma_ble sou_ve_rai_ne.

doux d'è_tre sous les lois De cette ai_ma_ble sou_ve_rai_ne.

Qu'il est doux _____ d'è_tre sous les lois De cette ai_

Qu'il est doux d'è_tre sous les lois De cette ai_

_ma_ble sou_ve_rai_ne.

_ma_ble sou_ve_rai_ne.

ENTRÉE DES HABITANTS DE LA FORÊT.

PIANO.

DIANE.

Sur ces bords for - tu -

PIANO. Fl:

- nés je fais ré - gner la paix; Qu'elle

The second system continues the vocal and piano parts. The vocal line has a long note for "régner" followed by "la paix; Qu'elle". The piano accompaniment continues with similar melodic and harmonic patterns, including slurs and grace notes.

ver - se sur vous des dou -

The third system continues the vocal and piano parts. The vocal line has a long note for "verse" followed by "sur vous des dou -". The piano accompaniment continues with similar melodic and harmonic patterns, including slurs and grace notes.

- ceurs é - ter - nel - les, Qu'elle ver - se sur

The fourth system concludes the vocal and piano parts. The vocal line has a long note for "éternelles," followed by "Qu'elle ver - se sur". The piano accompaniment continues with similar melodic and harmonic patterns, including slurs and grace notes.

vous des dou - ceurs é - ter - nel - les; ah!

Vous ne la per - drez ja - mais si vous m'è - tes tou-jours fi -

The second system of music continues the vocal line and piano accompaniment. The vocal line contains the lyrics "Vous ne la per - drez ja - mais si vous m'è - tes tou-jours fi -". The piano accompaniment maintains the same rhythmic and melodic patterns as the first system.

- de - les, ah! ah! Vous ne la per - drez ja -

The third system of music continues the vocal line and piano accompaniment. The vocal line contains the lyrics "- de - les, ah! ah! Vous ne la per - drez ja -". The piano accompaniment continues with the same rhythmic and melodic patterns.

- mais, si Vous m'è - tes tou-jours fi - de -

(sic)

The fourth system of music concludes the vocal line and piano accompaniment. The vocal line contains the lyrics "- mais, si Vous m'è - tes tou-jours fi - de -". The piano accompaniment includes a small annotation "(sic)" in the middle of the system. The system ends with a final cadence in the piano part.

- les; Si vous m'êtes tou - jours fi - dè - - - les.

DIANE.

Vous ê - tes dans ces mêmes lieux, Où sur un monstre fu - ri -

- eux Un fils de Ju - pi - ter rem - por - ta la vic -

- toi - re, Mais un mons - tre plus fier le soumit à son

- tour; Du plus grand des hé - ros vous ef - fa - cez la

gloi - re, Quand vous tri - om - phiez de l'A - mour.

Fl: vous Doux.

DIANE.
Quels doux con - certs se font en -

- ten - dre? Que pour nos cœurs ils ont d'ap - pas Que

(Basses)

Que pour nos cœurs ils ont d'ap - pas

vois - je? c'est l'A - mour! Ve - nez, sui - vez mes

pas; Ce n'est qu'en le fuy - ant que l'on peut s'en dé -

- fen - dre. Mais que vous fuy - ez len - te -

-ment (CHOEUR.)

S. Nous tâ - chons de vous suivre au - tant qu'il est pos - si - ble;

B. Nous tâ - chons de vous suivre au - tant qu'il est pos - si - ble;

Mais peut-on s'em-pê - cher d'a - voir un cœur sen -

vons Mais peut-on s'em-pê - cher d'a -

- si - ble, Quand on voit, quand on voit un Dieu si char -

- voir un cœur sen - si - ble, quand on voit un Dieu si char -

- mant Ah! que vous fuy - ez leu - - te - ment.

- mant

(CHŒUR.)

S. Ah! peut-on s'em-pê - cher d'a - voir un cœur sen -

B. ah! peut-on s'em-pê - cher d'a -

- si - ble, Quand on voit, quand on voit un Dieu si char-mant.

- voir un cœur sen - si - ble quand on voit un Dieu si char - mant.

Scène 2^e DIANE, L'AMOUR, Suite de Diane et de l'Amour.

L'AMOUR (à Diane.)

DIANE.

L'AMOUR.

- quoi me bannir de ces lieux, Quoi! ce vas-te-u-ri-

Fl:

- vers n'est-il pas mon par-ta-ge? Les En-fers, la ter-re et les

(sic)

Cieux, Tout doit rendre à l'A-mour un é-clatant hom-ma-ge, Les En-

-fers, la ter-re et les Cieux Tout doit ren-dre à l'a-

-mour un é-cla-tant hom-ma-ge Tout doit

Lent.

ren - dre à l'a - mour un é cla - tant homi -

DIANE.

- ma - - - ge. En chaî - ne à ton gré l'u - ni - vers,

Mais res - pec - te ces bois où je tiens mon em - pi - re, non, -

— les cœurs que Di - ane ins - pi - re ne por - te -

- ront ja - mais tes fers; non, — les cœurs que Di - ane ins -

- pi - re Ne por - te - ront ja - mais tes fers; les cœurs que Di - ane ins

- pi - re Ne por - te - ront ja - mais tes fers. Non, L'AMOUR.

PA. non, je ne souf - fri - rai pas qu'ils
 D. non, non, je - ne souf - fri - rai

PA. gar - dent leur in - dif - fé - ren - ce non
 D. pas qu'ils per - dent leurs in - dif - fé -

1^A non, je ne souf_fri_rai_pas, non, — Je ne souf_fri_rai

D. — ren — ce non, non, non non, Je ne souf_fri_rai

1^A pas qu'ils gar_dent leur in_dif_fé_ren_ce; non, ce

D. pas qu'ils per_dent leur in_dif_fé_ren_ce; non, ce

The second system continues the vocal and piano parts. The piano accompaniment includes chord symbols 6, 9, 6, 5, 6, 6, 7, and #.

1^A n'est que sous ma puis_san_ce qu'on peut trou_ver, qu'on peut trou_

D. non, ce n'est que sous ma puis_san_ce qu'on peut trou_

The third system concludes the page with the vocal and piano parts. The piano accompaniment includes chord symbols #, 9, #, 9, and 6.

l'A. 
 - ver de vrais ap - pas; non, ce

D. 
 - ver de vrais ap - pas; non, ce n'est que sous ma puis -

 9 7 6 9 7

l'A. 
 n'est que sous ma puis - san - ce qu'on peut trou - ver de vrais ap -

D. 
 - san - ce qu'on peut trou - ver qu'on peut trou - ver de vrais ap -

 7 5 6 6 5 4 7

l'A. 
 - pas; non, non, ——— je ne souf_fri_rai - pas, je ne souf_fri_rai

D. 
 - pas; non, non, non, je ne souf_fri_rai

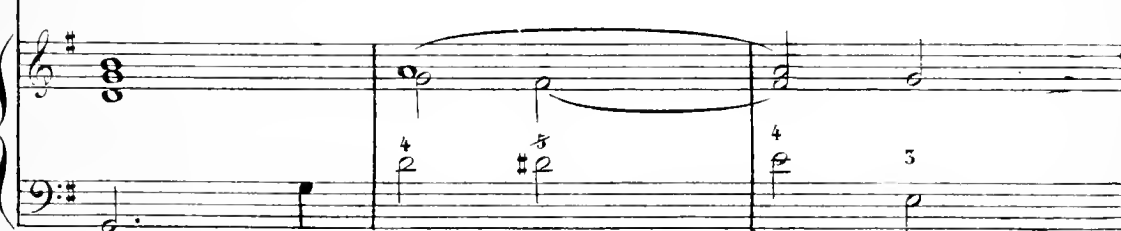
 4 4 5 4 3

1^{re} A. pas qu'ils gar - dent leur in - dif - fé - ren - ce

D. pas qu'ils per - dent leur in - dif - fé - ren - ce non, ce

1^{re} A. non, ce n'est que sous ma puis - san - ce qu'on peut trou -

D. n'est que sous ma puis - san - ce qu'on peut trou - ver de vrais ap -

1^{re} A. - ver de vrais ap - pas.

D. - pas; qu'on peut trou - ver de vrais ap - pas.

INVOCATION.

Gravement.

DIANE.

Ar - bi - tre souve - rain du Ciel et de la ter - re, Dieu puis -

Vous

6
5

- sant dont je tiens — le jour, Pourras - tu souf - frir que l'A -

7 6 4 7 7

- mour Jus qu'aux lieux où je rè - gne o - se por - ter la

7 6 7 7

D. 

guer - re; C'est toi qui m'as don - né l'em - pi - re des fo -

D. 

- rêts, Et tu dois sou - te - nir les dons que tu m'as faits.

(On entend un bruit sourd de Tonnerre.)

D. 

Mais ma voix dans les Cieux vient de se faire en

D. 

ten - dre; Tremble, superbe A - mour, Ju - pi - ter va des - cen - dre.

Scène 3^e: JUPITER, DIANE, L'AMOUR, Suite de Diane et de l'Amour.

Vens et H. bois

2 6 2 6 7

6 5

6 6 5 4 7

JUPITER (à Diane)

Di - a - ne, J'é - tais prêt à dé - fen - dre tes

droits Contre un Dieu plus puis_sant que tous les Dieux en sem - ble; Mais -

2 6 4 6 5

le Des fin, sous qui tout tremble, Vient de nous prescri - re ses

lois; Il ne veut pas que l'on eons - pi - re Con - tre le doux penchant des

ecours; Et jusqu'au fond des bois où tu tiens ton em -

- pi - re, Il pré tend que l'A - mour lan - ce ses traits vain -

DIANE.

L'AMOUR.

JUPITER.

- queurs. Quelle hon - te! Quel - le vic - toi - re! A - mour pour jouir de ta

gloi-re, Le Des-tin tous les ans ne t'ac-cor-de qu'un

jour, Mais un jour que l'himen é-clai-re. Vous, ma

fil-le, à ses lois ne soy-ez point con-

-trai-re, En fa-veur de l'hi-men fai-tes grâce à l'A-mour.

Scène 4^e: DIANE, L'AMOUR, Suite de Diane et de l'Amour.

DIANE.

D. Nym - phes, aux lois du sort il faut que j'o - bé -

D. - is - se; Je mets dès au jour - d'hui vos cœurs en li - ber -

D. - té; Je ne dois pas, pour - tant a - bais - ser ma fier -

D. - té Jus qu'à voir u - ne fê - te à l'A - mour si pro -

D. 
 - pi - ce. Hip - po - ly - te, A - ri - cie ex - po - sés à pé -

D. 
 - rir, Ne fon dent que sur moi leur der - nière es - pé -

D. 
 - ran - ce, Con - tre u - ne in - jus - te vi - o -

D. 
 - len - ce, C'est à moi; e'est à moi de les se - cou - rir.

Scène 5^e: L'AMOUR, Suite de l'Amour et de Diane.

L'AMOUR.

Peu - ples, Dia - ne, en - fin, vous li - vre à ma puis -

- sau - ce, Et vous pouvez ai - mer au gré de vos dé -

- sirs: Je vais par les plus doux plai - sirs Vous con - so -

- ler de son ab - sen - ce.

Re -

- guez ai - mable paix, Re -

- guez dans ces fo - rêts, Qu'à nos vœux em - pres - sés vo - tre

zè - le ré - pon - - de.

Et vous ten - dres A - mours

FA. 
 fai - tes vo - ler ces traits Dont dé -

FA. 
 - pend le bonheur du mon - de; Fai - tes vo - ler ces

FA. 
 traits Dont dé - pend le bon - heur du mon -

FA. 
 - de Fai - tes vo - ler les

FA. 
 traits Dont dé - pend le bonheur du mon - de.

AIR EN RONDEAU.

POUR LES AMOURS.

Gracieusement.

PIANO.

Vons et Fl:

Fl:

Vons

tr

Tous.

tr

Fl:

Vons

1^{re} Reprise

Fl:

Vons

tr

UN AMOUR (H^{te} Contre)

Plai - sirs, doux vain - queurs - à qui tout rend - les

ar - mes Euchaînez - les

cœurs; Plai - sirs doux vain - queurs Ras - sem - blez tous - vos

charmes, Echantez - tous les cœurs. FIN.

Prê - tez - moi vos ap - pas, Rè - gnez, ne ees - sez pas De vo -

- ler sur mes pas.

C'est aux Ris, c'est aux jeux D'embel - lir mon em - pi - re, Qu'aussi -

- tôt qu'on sou - pi - re L'on y soit heu - reux. On reprend l'Air des
Amours: *Plaisirs*. jusqu'au mot Fin.

DC. page 37.

GAVOTE.

CHŒUR.

Sop:

Soprano vocal line for the first system. The lyrics are: A l'A - mour rendez les ar - mes Don - nez lui tous vos mo - ments.

(Bas-es.)

Bass vocal line for the first system. The lyrics are: A l'A - mour rendons les ar - mes Donnons lui tous nos mo - ments.

Piano accompaniment for the first system. The music is in G major and 3/4 time. The right hand has chords and the left hand has a bass line. Fingering numbers 6, 6, 5, 6, 4, 7 are shown below the notes.

Soprano vocal line for the second system. The lyrics are: ché - ris - sez - jus - qu'à mes lar - mes; mes a - lar - mes; Ont des

Bass vocal line for the second system. The lyrics are: ché - ris - sons jus - qu'à ses lar - mes; ses a - lar - mes; Ont des

Piano accompaniment for the second system. The music is in G major and 3/4 time. The right hand has chords and the left hand has a bass line. Fingering numbers 2, 4, 6, 6, 5, 6 are shown below the notes.

Soprano vocal line for the third system. The lyrics are: char - mes; Tout est doux pour les a - mants.

Bass vocal line for the third system. The lyrics are: char - mes; Tout est doux pour les a - mants.

Piano accompaniment for the third system. The music is in G major and 3/4 time. The right hand has chords and the left hand has a bass line. Fingering numbers 5, 5 are shown below the notes.

La Symphonie joue la 2^e Gavote, et l'Amour la chante ensuite alternativement avec le chœur et la Symphonie.

2^e GAVOTE.

S. La tran- quille in - dit - fé - ren- ce N'a que d'ennuyeux plai- sirs.

B. La tran- quille in - dit - fé - ren- ce N'a que d'ennuyeux plai- sirs.

S. Mais quels biens l'Amour dis - pen - se Pour prix des premiers sou -

B. Mais quels biens l'Amour dis - pen - se Pour prix des premiers sou -

S. - pirs; Il fait naî- tre l'es - pé - ran- ce Aus si - tôt que les de - sirs.

B. - pirs; Il fait naî- tre l'es - pé - ran- ce Aus si - tôt que les de - sirs.

1^r. MENUET.

PIANO.

B^{cu}

FIN.

2^e. MENUET.

PIANO.

tr.

tr.

(On reprend le 1^r. Menuet.)

L'AMOUR.

Par de nouveaux plai_sirs couronnons ce grand jour; Au temple de l'Hi-

-men il faut que je vous gui - de; A la fê - te a - vec

moi je con_sens qu'il pré - si - de; Que son flambeau s'al-

-lume aux flam_mes de l'A - mour Que son flambeau s'al -

-lu_me aux flam - - mes aux flam_mes de l'a -

-mour; Que son flambeau s'al - lume aux flam

mes aux flam - mes de l'A - mour.

MARCHE.

PIANO:

FIN.

(On reprend l'ouverture. pour Entr'acte.) Fin du Prologue.

ACTE I.

Le Théâtre représente un Temple de Diane; on y voit un autel dressé.

Scène 1^{re} ARICIE (en chasseresse)

Prélude.

PIANO. *Tendrement.*

V^{ous}

Fl:

Tem - ple sa - cré, sé - jour tran - quille, où Di -

Fl.

vous

- a - - ne aujour - d'hui va re - ce - voir mes

Vœux; A mon cœur a - gi - té dai - gne ser - vir d'a -

Fl:

- si - le Con - tre un a - mour trop malheu -

1^{re} viol

Fl:

- reux.

FIN

FIN

A. Et toi dont malgré moi je rap-pel-le l'i - ma - ge, Cher

Fl:

1^r V^{on}

2^c V^{on}

A. Prin - ce, si mes vœux ne te sont pas of -

m.g.

A. - ferts, Du moins j'en ap - por - te l'hom -

A. - ma - ge. A la Dé - es - se que tu sers.

DC. Temple sacré. jusqu'au mot Fin

Page 45

HIPPOLYTE.

Prin - ces - se, quels ap - prêts me frap - pent dans ce

ARICIE.

tem - ple? Di - a - ne préside en ces lieux, Lui con - sa - crer mes

HIPPOLYTE.

jours, c'est sui - vre votre e - xem - ple. Non, vous les im - mo -

ARICIE.

- lez, ces jours si pré - ci - eux J'e - xé - cu - te du

Roi la vo - lon - té su - prè - me, à Thé - sée, à son

HIPPOLYTE.

A.
 fils ces jours sont o-di-eux. Moi, vous ha-

ARICIE.

-ir, ô ciel! — quelle injustice ex-trê-me? Je ne suis point l'ob-

HIPPOLYTE.

-jet de votre i-ni-mi-tié. Je sens pour vous u-ne pi-

-tié — Aus-si ten-dre que l'a-mour mè-

ARICIE.

HIPPOLYTE.

-me. Quoi! le fier Hippo-ly-te... Hé-las! Je n'en ai que trop

H. dit, je ne m'en re-pents pas, si vous a-vez daigne m'enten -

H. -dre, Mon trou - ble, mes sou - pirs, vos malheurs, vos ap -

H. - pas tout vous annonce un cœur trop sensi - ble et trop ten - -

ARICIE.

H. - dre. Ah! que ve-nez vous de m'ap-prendre? C'en est fait pour ja -

A. - mais mon re - pos est per - du:

AIR.

ARICIE.

Peut être votre in - dif - fé - ren - ce tôt ou

tard me l'aurait ren - du, Mais votre a - mour m'en ô - te l'espé - ran -

- ce; C'en est fait, pour ja - mais mon repos est per - du. Qu'entends - je? Quel trans -

HIPPOLYTE.

- port de mon à - me s'em - pa - re! Ou - bli - ez vous qu'on nous sé -

ARICIE.

- pa - re; Dans ce tem - ple fa - tal quel sort — se - ra le mien?

Hip-po - ly - te a - mou - reux m'oc -

F1:

1^r. violon

- eu - pe - ra sans es - - - - - se, Et des au -

tr

- tels de la Dé - es - se Je sen ti - rai - mon cœur re - vo -

- ler vers son bien;

A.

Et j'y re-gret-te - rai - - - mon bon - heur - - - et le sien.

Hip-po - ly-te amou - reux m'oc - cu - pe - ra sans

ces - - - - - se, Et je re-gret - te -

HIPPOLYTE.

-rai mon bon - heur - - - et le sien. Je vous af-franchi -

H. 
 - rai d'u - ne loi si cru - el - le. Phè - dre sur sa cap -

 - ti - ve a des droits ab - so - lus, Que sert de nous ai -

HIPPOLYTE.

 - mer, — nous ne nous ver - rons plus. Ô Di - a - ne! pro -

 - tè - ge u - ne flam - me si bel - le. u - ne flamme si bel -

DUO.

ARICIE. Tu rè-gnessur nos cœurs, comme dans nos fo-

HIPPOLYTE. - le. Tu rè-gnessur nos cœurs, comme dans nos fo-

PIANO.

- rets; Pour com-bat-tre l'a-mour tu nous prè - tes des ar-mes, tu nous

- rets; Pour com-bat-tre l'a-mour tu nous prè - tes des ar-mes, tu nous

PIANO.

prè - tes des ar - - mes

prè - tes des ar - - mes Mais quand la ver - tu

PIANO.

A.
mais quand la ver_tu même en vient lan_cer les traits, Qui peut ré_sis -

H.
mê - me en vient lan - cer _____ les traits, Qui peut ré_sis -

- ter à ses char_mes? Mais quand la ver_tu mê - me en vient lan -

- ter à ses char_mes? Mais quand la ver_tu

- cer _____ les traits, en vient lan - cer _____

mê - me en vient lan - cer _____ les traits, en vient lan -

A.

Lent.

Lent.

MARCHE.

57

Scène 3^e. HIPPOLYTE, ARICIE, La Grande Prêtresse de Diane, Troupe de Prêtresses

V^{on} et Fl:

Gracieusement.

CHŒUR DE PRÊTRESSES.

SOPRANOS.  Dans ce pai - si - ble sé - jour Rè - gne l'ai - ma - ble inno -

MEZZOS.  Dans ce pai - si - ble sé - jour Rè - -

CONTRALTOS.  Dans ce pai - si - ble sé -

PIANO.  V^{on} et Fl:

- cen - ce; Rè - - - - gne l'ai - ma - ble inno - cence; Les

- - - - - gne l'ai - ma - ble inno - cen - ce;

jour Rè - - - - - gne l'ai - ma - ble inno - cen - ce;

traits que lan - ce l'a - mour sur nous n'ont point de puis -

Les traits que lan - ce l'a - mour sur nous n'ont point de puis -

Les traits que lan - ce l'a - mour sur nous n'ont point de puis -

- san - ce. - ce nous jouis - sons à ja - mais Des doux char - mes de la

- san - ce. - ce nous jouis - sons à ja - mais Des doux char - mes de la

- san - ce. - ce nous jouis - sons à ja - mais

paix. Nous jouis - sons à ja - mais Des doux

paix. Nous jouis - sons à ja - mais Des doux

Des doux char - mes de la paix, des doux char - mes -

char_mes de la paix. Nous jou_is_sons à ja_mais, à ja_mais Des doux
 char_mes de la paix. Nous jou_is_sons à ja_mais, ——— Des doux
 — de la paix. Nous jou_is_sons à ja_mais, à ja_mais Des doux

charmes de — la paix. Nous jou_is_sons à ja_mais Des doux
 charmes de la paix. Nous jou_is_sons à ja_mais Des doux
 charmes de la paix. ——— Des doux

char_mes de la paix, des doux char_mes de la paix.
 char_mes de la paix, des doux char_mes de la paix.
 char_mes de la paix, des doux char_mes de la paix.

Gracieusement et doux.

Fl. *Tous fort.*
f

V^{on}

(sic) *doux.* *f* *f*

doux.

UNE PRÊTRESSE.

Dieu d'A - mour pour nos a - si - les Tes tour - mens ne sont pas

Fl.
doux
v^{on}

faits; Tous les cœurs y sont tran - quil - les, Tes ef - forts sont i - nu -

- ti - les non, non, non, non, tu n'en

peux troubler la paix. Tes a - lar - mes ont des charmes Pour qui

man_que de rai - son Mais nos à - mes De tes flammes Re - con -

- naissent le poi - son; Va, fuis, perds l'espé - rance, Va fuis, loin de nos

cœurs; con - tre notre in - dif - fé - ren - ce tu n'as point de traits vain -

- queurs, Con - tre notre in - dif - fé - ren - ce Tu n'as point de traits vainqueurs.

2^e AIR.

(Tous.) S^{c}

Un peu gai.

Trio doux.

Fl:

Tous.

Fl:

Tous.

1^a 2^a

LA GRANDE PRÊTRESSE.

Ren - dons un é - ter - nel hom - - ma - ge

Fl:
doux.

vous

A la di - vi - ni - té qui rè - gne sur nos

CHŒUR EN DUO.

cœurs Ren - dons un é - ter - nel hom - ma - ge

Contraltos.

Ren - dons un é - ter - nel hom - ma - ge

S. A la di - vi - ni - té qui rè - gne sur nos cœurs.

C. A la di - vi - ni - té qui rè - gne sur nos cœurs.

LA 6^{de} PRÊTRESSE.

Mais pour mé - ri - ter ses fa - veurs, N'of - frons à ses au -

- tels Que des cœurs sans par - ta - ge, N'of - frons à ses au -

- tels que des cœurs — sans — par - ta - - - ge.

s. Mais pour mé-ri - ter ses fa - veurs, N'of - frons à ses au -

c. Mais pour mé-ri - ter ses fa - veurs, N'of - frons à ses au -

LA 6^de PRÊTRESSE.

Mais pour mé-ri - ter ses fa - veurs, N'of - frons à ses au -

- tels Que des cœurs sans par - ta - ge N'of - frons à ses au -

- tels Que des cœurs sans par - ta - ge N'of - frons à ses au -

-tels que des cœurs sans — par - ta - - - ge, N'of -

-tels que des cœurs sans — par - ta - - - ge, N'of -

-tels que des cœurs sans par - ta - - - ge, N'of -

-frons à ses au - tels que des cœurs sans — par - ta - ge.

-frons à ses au - tels que des cœurs sans — par - ta - ge.

-frons à ses au - tels que des cœurs sans par - ta - ge.

PHÈDRE.

Prin - ces - se, ce grand jour, par des nœuds e - ter -

ARICIE, PHÈDRE. ARICIE.

- nels, Va vous u - nir aux immor - tels Moi Pour sui - vez. Je

crains que le ciel ne con - dam - ne l'homma - ge que j'ap -

- por - te aux pieds des saints au - tels; Quel cœur viens - je offrir à Di -

PHÈDRE. ARICIE

- a - ne! Quels discours? sans re - mords Com - ment puis - je en ces

CHŒUR.

A.

lieux of-frir un cœur quel l'on op - pri - me. Non, non, un cœur for -

(Contr)

Non, non, un cœur for -

- cé n'est pas di - gne des Dieux, Le sa - cri - fi - ce, en est un

- cé n'est pas di - gne des Dieux, Le sa - cri - fi - ce, en est un

PHÈDRE.

cri - me. Quoi! l'on o - se bra - ver le su - prè - me pou -

cri - - me.

CHŒUR.

- voir O - bé - is - sez aux Dieux C'est le pre - mier de -

O - bé - is - sez aux Dieux C'est le pre - mier de -

PHÈDRE.

- voir Prince, vous souffrez qu'on ou - tra - ge, Et vo - tre pè - re et vo - tre

- voir

HIPPOLYTE.

Roi. Vous sa - vez quel res - pect à Di - a - ne m'en -

- ga - ge, Dès mes plus ten - dres ans je lui don - nai ma

PHÈDRE.

H.

foi. Dieux! Thé_sée, en son fils trou_ve un su_jet re_

HIPPOLYTE.

- bel - le! Je sais tout ce que je lui

dois; Mais ne puis - je pour lui fai_re é - cla - ter mon

zè - le Qu'en ou - tra - geant une im - mor -

PHÈDRE.

- tel - le. Laissez des dé_tours su_per - flus; La ver_tu quel-que-

PH. fois sert de pré - tex - te au cri - me. Quel cri - me? Je ne

sais qui vous tou - che le plus de l'au - tel ou de la vic -

HIPPOLYTE. - ti - me. Du moins par d'injus - tes ri - gueurs Je ne sais pas for - cer les

PHÈDRE. cœurs. Je vous en - tends, hé - bien! que la trom - pet - te

son - ne Que le si - gnal affreux se don - - - ne!

PH Et le Temple et l'au - tel vont tomber à ma voix; Trem -

- blez, J'ai su pré - voir la déso - bé - is -

- san - ce. Pé - ris - se la vai - ne puis - san - ce Qui s'é -

Viol et Clav.

- lè - ve con - tre les Rois; Trem - blez Trem -

- blez, re - dou - tez ma van - gean - ce, Trem - blez, Trem -

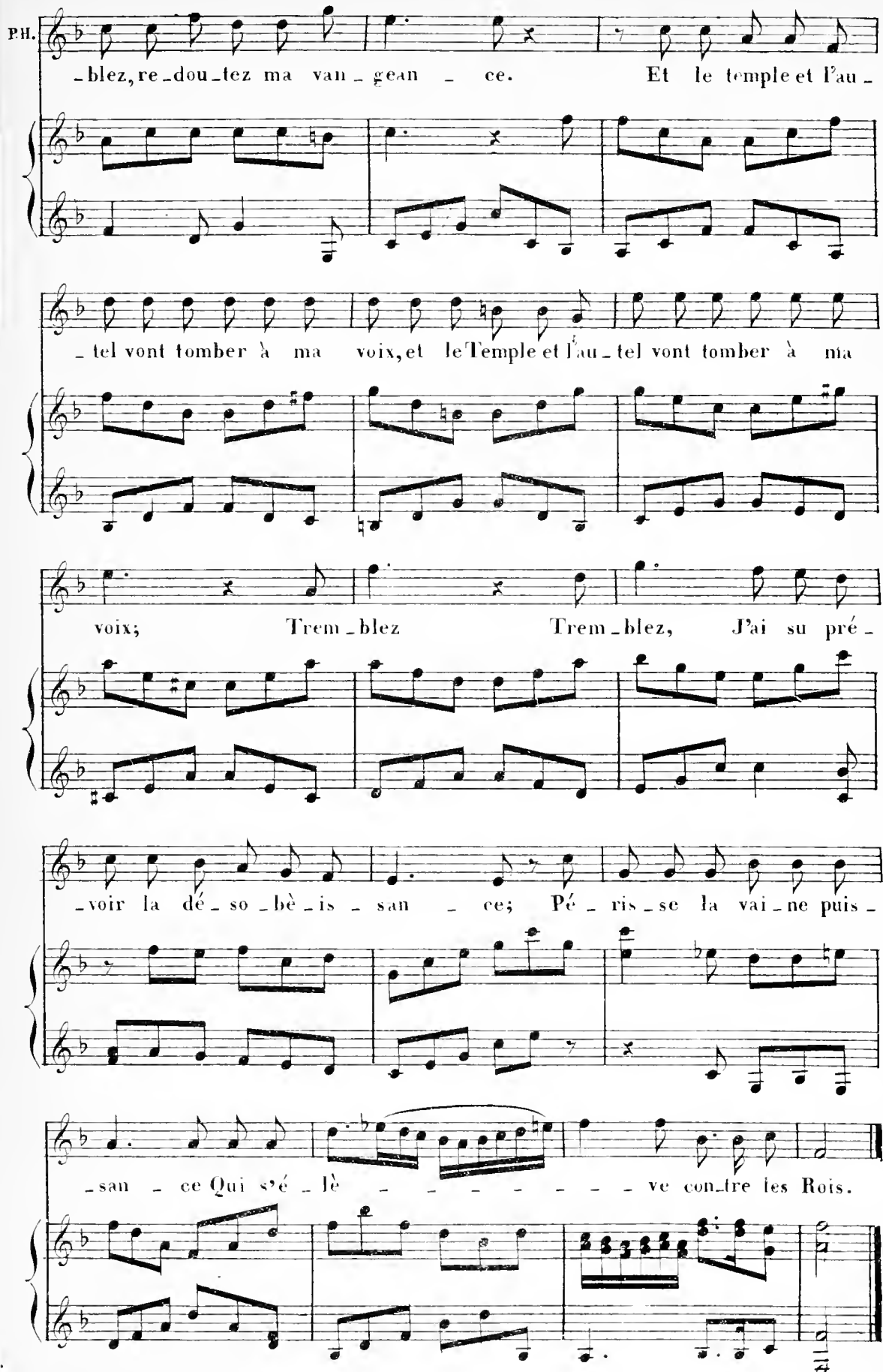
PH. 

-blez, re - dou - tez ma van - gean - ce. Et le temple et l'au -

- tel vont tomber à ma voix, et le Temple et l'au - tel vont tomber à ma

voix; Trem - blez Trem - blez, J'ai su pré -

- voir la dé - so - lè - is - san - ce; Pé - ris - se la vai - ne puis -

- san - ce Qui s'é - lè - ve contre les Rois.

Trompette.

Viol.

Viol.

Timb:

B. C.

CHŒUR.

(LA 6^{de} PRÊTRESSE Chante.)

SOPRANOS.

Dieux van - geurs, lan - cez le ton -

CONTRALTOS.

Dieux van -

TÉNORS.

BASSES.

PIANO.

S.  - ner - - - - - re, lan -

C.  - geurs lan - cez le ton - ner - - - - -

T.  Dieux van - geurs lan - cez le ton - ner - - - - -

B.  Dieux van - geurs lan - cez le ton -

LA 6^{de} PRÊTRESSE.

 Lan - cez

 - cez, lan - cez le ton - ner - re, lancez le ton - ner - re;

 - - - re, lan - cez lan - cez le ton - ner - re;

 - - - re, lan - cez lan - cez le ton - ner - re;

 - ner - re, lan - cez lan - cez le ton - ner - re;

le ton_ner - - re, lan_cez

lan_cez lan_cez le ton_ner - - re,

lan_cez lan_cez le ton_ner - - re,

lan_cez lan_cez le ton_ner - - re,

lan_cez lan_cez le ton_ner - - re,

lan_cez lan_cez le ton_ner - - re,

le ton_ner - re lan_cez lan_cez

lan_cez lan_cez le ton_ner - - re, lan_cez

lan_cez lan_cez le ton_ner - - re, lan_

lan_cez lan_cez le ton_ner - - re, lan_

lan_cez lan_cez le ton_ner - - re, lan_

lan - cez le ton - ner - re, lan - cez lan - cez, lan - cez le ton -
 lan - cez lan - cez lan - cez le ton -
 - cez lan - cez lan - cez lan - cez le ton -
 - cez lan - cez lan - cez le ton -
 - cez lan - cez le ton -

- ner - re. *Trio sans la G^de Prêtresse.*
 - ner - re. Pé - ris - sent les mor - tels qui vous li - vrent la
 - ner - re. *2^d s.* Pé - ris - sent les mor - tels qui vous li - vrent la
 - ner - re. *Contralto.* Pé - ris - sent les mor - tels qui vous li - vrent la
 - ner - re.

guer-re. Pé-ri-sent les mor-tels qui vous li-vrent la guer -

guer-re, Pé-ri-sent les mor-tels qui vous li-vrent la guer -

Pé-ri-sent les mor-tels qui vous li-vrent la guer -

Pé-ri-sent les mor-tels qui vous li-vrent la guer -

La 6^{de} PRÊTRESSE.

-re. Lan-cez lan-cez

-re. Dieux van-geurs lan-cez le ton-

-re. Dieux van-geurs lancez le ton-ner-re, lan-cez le ton-

-re.

le ton - ner - - - re

Dieux van - geurs lan - cez le ton - ner - - -

- ner - re, lan - cez lancez le ton - ner - re, lan - cez lancez le ton -

- ner - re, lan - cez lancez le ton - ner - re, lan - cez lancez le ton -

Dieux van - geurs lancez le ton - ner - re, lan - cez lancez le ton -

lan - cez le ton - ner - - -

- re; lan - - cez lan - cez le ton -

- ner - re; lan - - cez lan - cez le ton -

- ner - re; lan - - cez lan - cez le ton -

- ner - re; lan - - cez lan - cez le ton -

- re, lan - cez le ton - ner - - -
 - ner - - - re, lan - cez lan_cez le ton -
 - ner - - - re, lan - cez lan_cez le ton -
 - ner - - - re, lan - cez lan_cez le ton -
 - ner - - - re, lan - cez lan_cez le ton -

- re, lan - cez lan_cez le ton - ner - - -
 - ner - - - re, Pé - ris - sent les mor -
 - ner - - - re, Pé - ris - sent les mor -
 - ner - - - re, Pé - ris - sent les mor -
 - ner - - - re, Pé - ris - sent les mor -

re, lan - eez lan - eez le ton -
 - tels qui vous li - vrent la guer - - re, Pé -
 - tels qui vous li - vrent la guer - - re, Pé -
 - tels qui vous li - vrent la guer - - re, Pé -
 - tels qui vous li - vrent la guer - - re, Pé -

- ner - - - re, lan - eez le Ton - ner - - re.
 - ris - sent les mor - tels qui vous li - vrent la guer - - re.
 - ris - sent les mor - tels qui vous li - vrent la guer - - re.
 - ris - sent les mor - tels qui vous li - vrent la guer - - re.
 - ris - sent les mor - tels qui vous li - vrent la guer - - re.

TONNERRE.

Nos cris sont mon - tés jus - qu'aux

Cieux, La Dé - es - se des - cend, Tremblez au - da - ci - eux.

Scène 5^e: DIANE et les Précédens.

Prélude.

DIANE. (aux Prêtresses)
Ne vous a - lar - mez pas d'un projet té - mé -

- rai - re, Tran - quil - les cœurs qui vi - vez sous ma loi; Vous voyez Ju - pi -

D.  *ter* se dé-cla-rer mon Pè-re, sa fou-dre

vo  *le de-vant moi. Toi, Trem-ble,* (à Phèdre)

Rai-ne sa-cri-lè-ge, Pen-ses-tu m'ho-no-rer pard'injus-tes ri-

-guez, Ap-prends que Di-a-ne pro-tè-ge la li-ber-té des

(à Arié:)

cœurs. Et toi, tris-te vic-ti-me à me sui-vre fi-

D.

-dè - le, Fais toujours ex - pi - rer les mons - tres sous les

traits; On peut servir Di - ane a - vec le même zè - le Dans son Temple ou

ARICIE

DIANE.

dans les fo - rêts Dé - es - se par - don - nez Vo - tre ver - tu m'est

HIPPOLYTE.

Dé es se par don nez

chè - re, Et c'est au cri - me seul que je dois ma co - lè - re.

Scène 6^e: PHÈDRE, CÉNONE.

PHÈDRE.

Prélude. Quoi! la terre et le Ciel contre moi sont ar - més Ma ri - va - le m'é -

-chap-pe; El - le suit Hip-po - ly - te? Ah! plus je vois leurs

coeurs l'un pour l'autre enflammés, Plus — mon jaloux transport s'ir - ri - te.

Mais on vient, c'est Ar - eas Ciel! Quel trouble l'a - gi - te?

Scène 7^e Les mêmes, ARCAS.

ARCAS.

CÉNONE.

Ô malheur! Ô funeste sort Arcas, que viens-tu nous ap-

ARCAS.

- prendre? Ah! j'en frissonne encore, le Roi vient de des-

PHÈDRE. CÉNONE.

- cendre Dans l'affreuse nuit de la mort. O Dieux! Arcas, qu'oses-tu

ARCAS.

di - re? Ce qui vient de frapper mes yeux. Pour suivre un tendre a-

A.

- mi dans l'in-fer-nal Em - pi - re, Il quit - te pour ja -

- mais la lu - miè - re des Cieux; La ter - re sous ses pas ou

ver - te A - fa - vo - ri - sé ses ef - forts, Et d'affreux hur - le -

- mens sor - tis des som - bres bords, Du plus grand des hé -

PHÈDRE.

- ros m'ont confir - mé la per - te. C'en est as - sez.

Scène 8: PHÈDRE, CÉRONNE.

CÉRONNE.

Prélude.

Mes

yeux commencent d'entre - voir que vous pouvez brûler d'une ardeur lé - gi -

PHÈDRE.

- ti - me. Quand mon amour se - rait sans cri - me, En se - rait-il moins sans es -

- poir? Eh! comment me flat - ter... non, il n'est pas pos - si - ble.

ŒNONE.

Vos yeux n'attaquent plus un cœur Au tendre amour in - ac - ces -

- si - ble, Une au - tre l'a ren - du sen - si - ble; Vous pou -

- vez l'ar - ra - cher à son premier vainqueur, Vous pou -

- vez l'ar - ra - cher à son pre - mier vain -

- queur. Ma ri - va - le tou - jours au - ra les mê - mes

(AIR.) CÉNONE.

char_mes Qui m'ont for_cé de lui ren_dre les ar - mes. Il

peut se lais_ser en_trai - ner à l'é - plat qui vous en_vi -

- ron - ne; L'ob - jet de son a - mour n'a qu'un cœur à don_ner, Et

(E.)

Phè-die a-vec son cœur pro-met u-ne cou-ron

PHÈDRE.

- ne. Pour la se-con-de fois tu pro-lon-ges mes jours;

Mais si l'é-clat du rang su-prê-me Ne peut rien sur l'ingrat que

j'ai-me, La mort est mon der-nier re-cours.

N.B. Le dernier Air des Prêtresses pour Entr'acte. (Fin du 1^r Acte.)

ENTR'ACTE.

(Tous)

PIANO. *Un peugai.*

B.C.

Trio doux.

Fl:

(Tous.)

B.C.

Fl:

(Tous.)

1^a 2^a

ACTE II.*Le Théâtre représente les Enfers.***Scène 1.^{re} THÉSÉE, TISYPHONÉ.****Vite.**

PIANO.

Ritournelle.

THÉSÉE.

Lais - se moi res - pi - rer im - pla - ca - ble fu -

TISYPHONE (Téner)

- ri - e Non dans le sé - jour té - ne - breux C'est en

vain qu'on gé - mit, C'est en vain que l'on cri - e Et les

plain - - - tes des malheu - reux Ir - ritent no_tre barba -

- ri - e, Ir - ri - - - tent no - tre bar - ba - ri - e,

Et les plain - tes des malheu - reux Et les

plain - tes des malheu - reux Ir - ri - tent no - tre bar - ba -

- ri - e, Ir - ri - - - tent no - tre bar - ba - ri - e, Ir -

- ri - - - tent notre barba - ri - - - e.

Dieux! Nest - ce - pas as - sez des maux que j'ai souf-

- ferts; J'ai vu Pi - ri - tho - ùs dé - chi - ré par Cer -

- bè - re, J'ai vu ce monstre af - freux tran - cher des jours si

chers, Sans daigner dans mon sang as - sou - vir sa co - lè - re; J'at - ten -

- dais la mort sans ef - froy, Et la mort fuy_ait loin de

TISYPHONÉ (Ténor)

moi, Et la mort fuyait loin de moi. Eh! Croy_ais-tu que de tes

pei - nes, Le mo_ment de ta mort fut le der_nier ins -

- tant? Pi - ri - tho_üs gé - mit sous d'é_ter_nel - les

chaî - nes; Trem - - ble; le mê - me sort t'at - tend.

THÉSÉE.

Ah! qu'avec lui je le par - ta - ge; Ce sort que tu viens m'annon -

- cer, Rends-moi Pi - ri - tho - ùs, je me li - vre à ta

ra - ge, Mais sur lui, s'il se peut, ces - se de l'e - xer - - cer.

TISYPHONÉ (Téner.)

C'est peu pour moi du ne vic -

THÉSÉE.

Con-ten-te - toi d'u - ne vic - ti - me; Quoi! —

PIANO.

- ti - me; non, — rien n'a - pai - se ma fu -

— rien n'a - pai - se ta fu - reur, Quoi —

- reur, non, — rien n'a - pai - se ma fu - reur.

— quoi! — rien n'a - pai - se ta - fu - reur; Con-ten - te

non, rien n'a - pai - se ma fu -
 toi d'u - ne vic - ti - me, quoi!

- reur, non, rien n'a - pai - se ma fu -
 rien n'a - pai - se ta fu - reur, quoi!

- reur; C'est peu pour moi d'u - ne vic -
 rien n'a - pai - se ta fu - reur, rien n'a - pai - se ta fu -

- ti - me. Non rien n'apaise ma fu - reur.

- reur, quoi? Rien n'apai - se ta fu - reur Dois

Je dois por - ter par - tout le ra - va - ge et l'hor -

- tu por - ter plus loin le ra - va - ge et l'hor - reur quand sur moi

- reur, Lors que partout je vois le cri - me; Je

seul Quand sur moi seul je prends le cri - me; Dois - tu por - ter plus

dois por-ter par - tout le ra - va - ge et l'horreur, Lorsque partout je vois le

loin . Dois - tu par - ter plus loin le ra - va - ge et l'hor-

cri - me, Lors - que par - tout je vois le cri - me.

-reur, Quand sur moi seul je prends le cri - me. Con - ten - te -

C'est peu pour moi d'u - ne vic - ti - me

-toi d'u - ne vic - ti - me, quoi? rien n'apai - se ta fu -

non, non, rien n'a - pai - se ma fu -
 - reur, rien n'a - pai - se ta fu - reur, quoi?

- reur, rien n'apai - se ma fu - reur, non, non,
 rien n'a - pai - - se ta fu - reur,

Lent.

non, rien n'apai - se ma fu - reur, rien n'a - pai - se ma fu - reur.
 quoi! quoi? rien n'a - pai - se ta fu - reur.

Lent.

Lent.

Scène 2^e: Le Théâtre représente le trône de Pluton. Ce Dieu y est assis, environné de sa Cour; les trois Parques sont assises au pied du Trône; les acteurs de la Scène précédente restent.

Prélude de Basses avec les Violons à l'unisson.

PIANO.

THÉSÉE (à Pluton.)

I - ne - xo - ra - ble Roi de l'Em - pi - re in - fer - nal, Digne

frè - re et di - gne ri - val — Du Dieu qui lan - ce — le ton -

- ner - re; Est ce donc pour van - ger tant de mons - tres di -

- vers, Dont ce bras a pur - gé la ter - re, Que l'on me livre en

proie aux Mons - tres des En - fers. Si tes ex - ploits sont

PLUTON.

grands, Vois quelle en est la gloi - re, Ton nom sur le tré -

- pas rempor - te la vic - toi - re; Com - me nous il est im - mor -

tel; Mais d'u - ne é - ga - le main puisqu'il faut qu'on dis -

- pen - se Et la pei - ne et la ré - com - pen - se; N'attends plus de Plu -

- ton qu'un tour - ment é - ter - nel; D'un trop cou - pable a -

- mi trop fi - dè - le com - pli - ce, Tu dois parta - ger son sup -

THÉSÉE.

- pli - ce. Je consens à le par - ta - ger, La - mi - tié qui nous

joint m'en fait un bien su - prè - me; Non, de Pi - ri - tho -

- üs tu ne peux - te van - ger sans me pu - nir moi - mè -

- me. Sous les drapeaux de Mars, u - nis par la va -

- leur, Je l'ai vu sur mes pas vo - ler à la vic - toi - re.

Sous les drapeaux de Mars, u - nis par la va - leur, Je l'ai vu sur mes

T II

pas vo-ler à la vic - toi - re; Je dois par-ta-ger son mal-

- heur, Comme il a par-ta - gé mes pé - rils et ma gloi -

- re Je dois par-ta - ger son mal - heur Comme il a par-ta -

PLUTON.

- gé mes pé - rils et ma gloi - re. Mais cet-te gloire, en-

- fin, fal-lait-il la ter - nir? Par - le, le cri - me

même a-t'il dû vous u - nir? Le pé - ril d'un a - mi si

ten - dre, Aux En - fers a - vec lui m'a contraint à des -

- cen - dre, Est - ce là le for - fait que tu prétends pu -

AIR.

- nir . Pour prix d'un projet té - mé - rai - re Ton malheureux ri -

- val é - prou - ve ta co - lè - re, Mais trop fa - tal van -

- geur de quoi me pu - nis - tu? Ah! si son a -

- mour est un cri - me, L'a - mi - tié qui pour lui m'a -

- ni - me, N'est-el - le pas u - ne ver - tu, N'est-el - le

pas u - ne ver - tu, ah! si son a - mour est un

cri - me, L'a - mi - tié qui pour lui m'a - ni - me, N'est-el - le

pas u - ne ver - tu N'est-elle pas u - ne ver -

PLUTON.
- tu. Et bien! Je remets ma vie - ti - me, Aux Ju - ges sou - ve -

- rains de l'Empi - re des morts, Va, sors, en at - ten - dant un ar - rêt lé - gi -

- ti - me, Je l'a - ban - don - ne à tes re - mords.

Scène 3^e. PLUTON, Troupe de Divinités Infernales, les trois Parques.

PLUTON.

vous Qu'à ser - vir mon cour -

PIANO. Basses.

- roux tout l'Enfer se pré - pa - re, Quel'A - ver - - ne Que le Té -

- na - - re, le Co - cy - te, le Phlégé - ton, Par ce qu'ils

ont de plus bar - ba - - re, Van - gent Proser - pine et Plu -

- ton; Quel A-ver - ne, que le Té-na - - re, le Co-

- cy - - te, le Phlégé - ton; Par ce qu'il ont de plus bar-

- ba - - re, Van-gent Proserpine et Plu - ton.

Van-gent Proserpine et Plu - ton.

Quel'A - ver - ne, que le Té - na - - re, Le Co-

- cy - te, le Phlé - gé - ton, Par ce qu'ils ont de plus bar -

- ba - re Van - gent Proserpine et Plu - ton,

Van - gent Proser - pine et Plu - ton.

LES TROIS PARQUES.

H.^{te} CONTRE
ou
CONTRALTO.

TÉNOR.

BASSE.

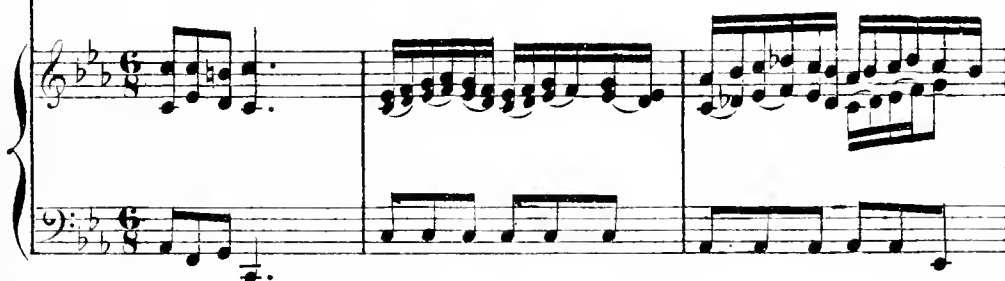

PIANO.

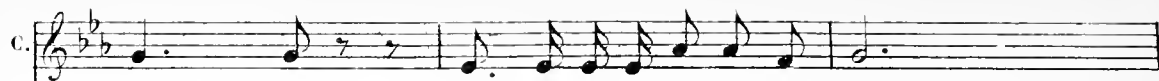

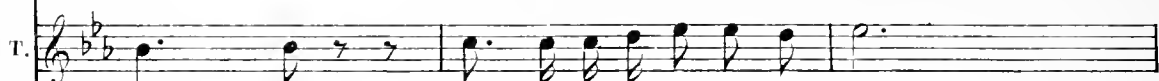
C.  - ba - re Van - gent Proserpine et Plu - ton.

T.  - ba - re Van - gent Proserpine et Plu - ton.

B.  - ba - re Van - gent Proserpine et Plu - ton.

C.  Que l'A - ver - ne, que le Té - na - re, le Co -

T.  Que l'A - ver - ne, que le Té - na - re,

B.  Que l'A - ver - ne, que le Té - na - re,

C.  - cy - te, le Phlé - gé - ton, que l'A - ver - ne, que le Té -

T.  Le, Co - cy - te, le Phlé - gé - ton, que l'A - ver - ne, que le Té -

B.  Le, Co - cy - te, le Phlé - gé - ton, que l'A - ver - ne, que le Té -

C. - na - re, le Co - cy - te, le Phlé - gé - ton, Par ce qu'ils

T. - na - re, le Co - cy - te, le Phlé - gé - ton, Par ce qu'ils

B. - na - re, le Co - cy - te, le Phlé - gé - ton, Par ce qu'ils

C. ont de plus bar - ba - - re, Van - gent Proser - pine et Plu -

T. ont de plus bar - ba - - re, Van - gent Proser - pine et Plu -

B. ont de plus bar - ba - - re, Van - gent Proser - pine et Plu -

C. - ton, Van - gent van - - gent, Van -

T. - ton, Van - gent van - - gent, Van - gent,

B. - ton, Van - gent Proserpine et Plu - ton

C.  - - gent Proserpine et Plu - ton.

T.  van - gent Proserpine et Plu - ton.

B.  van - gent Proserpine et Plu - ton.

C.  Que l'A - ver - ne, que le Té - na - re, le Co -

T.  Que l'A - ver - ne, que le Té - na - re,

B.  Que l'A - ver - ne, que le Té - na - re,

C.  - cy - - te, le Phlé - gé - ton, que l'A -

T.  le Co - cy - te le Phlé - gé - ton,

B.  le Co - cy - te le Phlé - gé - ton,

C.
 - ver - - ne, que le Té - na - - re, le Co -

T.
 que l'A - ver - ne que le Té - na - - re,

B.
 que l'A - ver - ne que le Té - na - - re,

C.
 - cy - - te, le Phlégé - ton Parce qu'ils ont de plus bar -

T.
 le Co - cy - te, le Phlégé - ton Parce qu'ils ont de plus bar -

B.
 le Co - cy - te, le Phlégé - ton Parce qu'ils ont de plus bar -

C.
 - ba - - re, Van - gent Proserpine et Plu - ton

T.
 - ba - - re, Van - gent Proserpine et Plu - ton

B.
 - ba - - re, Van - gent Proserpine et Plu - ton

C.  Van_gent Proser_pine et Plu - ton, van - - - gent Proserpine et Plu -

T.  Van_gent Proser_pine et Plu - ton, van - gent, van_gent Proserpine et Plu -

B.  Van - gent, van_gent Proserpine et Plu -

C.  -ton, van - gent, van - gent Proser_pine et Plu - ton.

T.  -ton, van - gent, van - gent Proser_pine et Plu - ton.

B.  -ton, van - gent Proser_pine et Plu - ton.

I. AIR INFERNAL.

PIANO.

CHŒUR.

H^{te} CONTRE
ou
CONTRALTOS

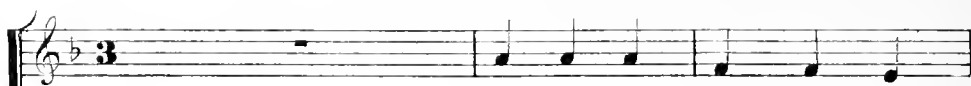

Plu - ton com - man - de, Van -

TÉNORS.

Plu - ton com - man - de, Van -

BASSES.

Plu - ton com - man - de, Van -

PIANO.

- geons no - tre Roi, Plu - ton com - man - de, Sui -

- geons no - tre Roi, Plu - ton com - man - de, Sui -

- geons no - tre Roi, Plu - ton com - man - de, Sui -

vons sa loi, Qu'i - ci l'on ré - pan - de Le

vons sa loi, Qu'i - ci l'on ré - pan - de Le

vons sa loi, Qu'i - ci l'on ré - pan - de Le

trou - ble et l'ef - froi. ^{1^a} froi. ^{2^a}

trou - ble et l'ef - froi. ^{1^a} froi. ^{2^a}

trou - ble et l'ef - froi. ^{1^a} froi. ^{2^a}

Ne tar - dons pas, les mo - mens sont trop

Ne tar - dons pas, les mo - mens sont trop

Ne tar - dons pas, les mo - mens sont trop

chers, les mo - mens sont trop chers; Que cent
 chers, les mo - mens sont trop chers; Que cent gouffres que cent
 chers, les mo - mens sont trop chers; Que cent

gouffres di - vers — Aux re - gards soient of -
 gouffres di - vers — Aux re - gards soient of -
 gouffres di - vers — Aux re - gards soient of -

- ferts; Dans les En - fers, que tout
 - ferts; Dans les En - fers, que tout
 - ferts Dans les En - fers, que tout

trem - - ble! Qu'on y ras - sem - ble les

trem - - ble! Qu'on y ras - sem - ble les

trem - - ble! Qu'on y ras - sem - ble les

1^a 2^a
feux et les fers! feux et les fers!

feux et les fers! feux et les fers!

feux et les fers! feux et les fers!

scène 4. THÉSÉE, TISYPHONÉ, avec les acteurs de la scène précédente.

THÉSÉE.

Dieux! que d'in - for - tu - nés gé - mis - sent dans ces

lieux, Un seul se dé - robe à mes yeux; Par mes cris re - dou -

- blés vai - ne - ment je l'ap - pel - le, Mes cris ne sont

pas en - ten - dus; ah! montrez-moi - Pi - ritho - üs; Craignez

vous qu'a l'aspect d'un a - mi si fi - dé - le, ses tour -

PIANO.

- mens ne soient suspen - dus; Traîne-moi jus qu'à

lui, re-dou- table Eumé - ni - de, Viens, je prends ton flambeau pour

TISYPHONE.

gui - de. La mort, la seu - le mort a droit de vous u -

THÉSÉE.

- nir. Mort pro - pi - ce mort fa - vo - ra - ble, Pour me

ren-dre moins mi - sé - ra - ble, Commence donc à me pu - nir.

TRIO DES PARQUES.

H^{te} Contre
ou
Contralto.**Lent.**

Du des - tin le vou - loir su - prè - me, A

Du des - tin le vou - loir su - prè - me, A

Du des - tin le vou - loir su - prè - me, A

mis en - tre nos mains la tra - me de tes jours;

mis en - tre nos mains la tra - me de tes jours;

mis en - tre nos mains la tra - me de tes jours;

Mais le fa - tal ci - seau N'en peut tran - cher le cours,

Mais le fa - tal ci - seau N'en peut tran - cher le cours,

Mais le fa - tal ci - seau N'en peut tran - cher le cours,

Qu'au re - dou - table ins - tant qu'il a mar - qué lui mè - - me;

Qu'au re - dou - table ins - tant qu'il a mar - qué lui mè - - me;

Qu'au re - dou - table ins - tant qu'il a mar - qué lui mè - - me;

C. Mais le fa - tal ci - seau n'en peut tran - cher le cours.

T. Mais le fa - tal ei - seau n'en peut tran - cher le cours.

B. Mais le fa - tal ci - seau n'en peut tran - cher le cours.

C. Qu'au re - dou - table ins - tant qu'il a marqué lui mè - - me.

T. Qu'au re - dou - table ins - tant qu'il a marqué lui mè - - me.

B. Qu'au re - dou - table ins - tant qu'il a marqué lui mè - - me.

C. Qu'au re - dou - table ins - tant qu'il a mar - qué lui mè - - me.

T. Qu'au re - dou - table ins - tant qu'il a mar - qué lui mè - - me.

B. Qu'au re - dou - table ins - tant qu'il a mar - qué lui mè - - me.

THÉSÉE.

PIANO:

Ah! qu'on dai - gne du moins en m'ouvrant les En -

- fers, Rendre un vangeur à l'uni - vers. Puis que Pluton est in - flé -

- xi - - ble, Dieu des Mers, c'est à toi que je

dois re - cou - rir; Que ton fils en son

père E - prouve un cœur en - si - - ble; Trois

fois dans mes malheurs tu dois me se_cou_rir;

Le fleu_ve aux dieux mè_mes ter_

_ri_ble, Et qu'ils n'o_sent ja_mais attes_ter vai_ne_

_ment, Le Stix_a re_çu ton ser_ment.

Aupre_mier de mes vœux tu

viens d'è - tre fi - dè - - le Tum'as ou -

- vert l'affreux sé - jour où rè - gne u - ne nuit é - ter -

- nel - - - le

Grand Dieu, dai - gne me rendre au jour; Grand

Dieu dai - gne me ren - - dre au jour.

CHOEUR.

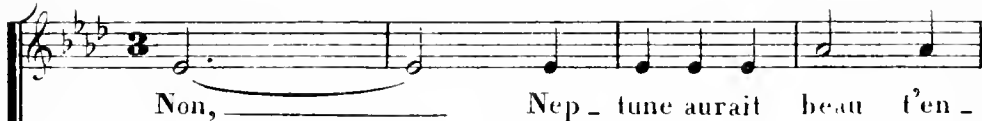
Vite.H^{te} CONTRE
ou
CONTRALTOS.

TÉNORS.

BASSES.

**Vite.**

PIANO.

On peut ai_sé_ment y des_cen - dre,

On peut ai_sé_ment y des_cen - dre,

On peut ai_sé_ment y des_cen - dre,

Mais on ne peut en re_ve - nir;

Mais on ne peut en re_ve - nir; On peut ai_sé_ment y des_

Mais on ne peut en re_ve - nir; On peut ai_sé_ment y des_

On peut ai_sé_ment y des_cen - dre; Mais on ne

- cen dre On peut ai_sé_ment y des_cen - dre; Mais on ne

- cen - - - - dre Mais on ne peut

peut en re-ve - nir. on peut ai - se - ment y des -
 peut en re-ve - nir. on peut ai - se - ment y des -
 en re - ve - nir. on peut ai - se - ment y des -

- cen - dre, Mais on ne peut en re - ve - nir; Mais on ne
 - cen - dre, Mais on ne peut en re - ve - nir; Mais on ne
 - cen - dre, Mais on ne peut en re - ve - nir; Mais on ne

peut en re-ve - nir, Mais on ne peut en re-ve - nir.
 peut en re-ve - nir, Mais on ne peut en re-ve - nir.
 peut en re-ve - nir, Mais on ne peut en re-ve - nir.

Scène 5^e. MERCURE et les acteurs de la scène précédente.

PIANO. Prélude à l'unisson.

MERCURE.

Nep-

- tu - ne vous deman - de grà - ce Pour un fils trop au - da - ci -

PLUTON.

- eux. N'a - t'il pas par - ta - gé son crime et son au -

- da - ce, En ou - vrant sous ses pas les rou - tes de ces

MERCURE.

lieux Sur le fleu - ve sa - cré qui fait trem - bler les

dieux, son fils de son re - tour a fon - dé les - pé -

- ran - ce, Ah! si Nep_tune a trop o - sé Fau - dra-t'il qu'il soit ac - cu -

PLUTON.

- sé ou de par - ju - re, ou d'impuis_sance. Non, je dois punir qui m'of -

- fen - se. Ju - pi - ter tient les Cieux sous son o - bé - is -

- san - ce, Nep - tu - ne rè - gne sur les mers, Plu - ton peut à son

gré si - gna - ler sa van - gean - ce Dans le noir sé - jour - des En -

- fers; Mais le bon - heur de l'u - ni - vers Dé - pend

de votre in - tel - li - gen - ce, dé - pend de votre intel - li -

PLUTON.

- gen - - ce. C'en est fait, Je me

rends, sur mon jus - te cour - roux Le bien de l'u - ni - vers l'em -

- por - te; De l'in - fer - na - le nuit que ce coupa - ble

sor - te; Peut - è - tre son des - tin n'en se - ra pas plus doux.

PLUTON aux Parques.

Vous qui de l'a - ve - nir per - cez la nuit pro - fon - de Qui te -

- nez en vos mains et la vie et la mort; Vous qui ré -

- glez le sort du mon - de, Par - ques an - non - cez

lui son sort, Par - ques, an - non - cez lui son

TRIO DES PARQUES.

sort.

LES TROIS PARQUES.

H^c Contre ou Contralto.

Quel - le sou - dai - - ne hor -

Tenor.

Basse.

C. - reur Ton des - tin nous ins - -

T. Quel - le sou - daine hor - reur - ton des - -

B. (Empty staff)

C. - pi - - re, Quel - le sou - daine hor -

T. - tin nous ins - pi - - - re;

B. Quel - le sou - daine hor - reur - ton des - -

C. - reur ton des - tin nous ins -

T. Quel le soudaine hor_reur ton des - tin nous ins -

B. - tin nous ins - pi - re ton des - tin nous ins -

C. - pi - - - re; où cours-tu, malheu-

T. - pi - - - re; où cours-tu, malheu-

B. - pi - - - re; où cours-tu, malheu-

C. - reux? Trem - - - ble! frémis d'ef -

T. - reux? Trem - - - ble frémis d'ef -

B. - reux? Trem - - - ble frémis d'ef -

C. -froi!

T. -froi!

B. -froi! Où cours-

C. où cours-tu malheu - reux?

T. où cours-tu malheu - reux?

B. -tu mal-heu - reux?

C. Trem - - ble! fré - mis d'ef - froi!

T. Trem - - ble! fré - mis d'ef - froi!

B. Trem - - ble! fré mis d'ef - froi!

C. Trem - - ble! fré - mis d'éf - froi!

T. Trem - - ble! fré - mis d'éf - froi!

B. Trem - - ble, fré mis d'éf_froi!

C. Trem - - - - ble! fré_mis d'éf -

T. Trem - - - - ble! fré_mis d'éf -

B. Trem - - - - ble! fré_mis d'éf -

C. - froi! Tu

T. - froi!

B. - froi!

C. quit - tes l'in - fer - nal Em - pi - re, Pour trou -

T. Tu quit - tes l'in - fer - nal Em - pi - re, Pour trou -

B. Tu quit - tes l'in - fer - nal Em - pi - re, Pour trou -

C. - ver les en - fers chez toi; Tu quit - tes l'in - fer - nal em -

T. - ver les en - fers chez toi; Tu quit - tes l'in - fer -

B. - ver les en - fers chez toi; Tu quit - tes

C. - pi - re, Pour trou - ver les en - fers chez toi, Pour trou -

T. - nal Em - pi - re, Pour trou - ver les en - fers, Pour trou -

B. l'in - fer - nal Em - pi - re, Pour trou -

C. 
 - ver les en - fers chez toi. Trem -

T. 
 - ver les en - fers chez toi. Trem -

B. 
 - ver les en - fers chez toi. Trem -

C. 
 - ble! fré - mis d'éf - froi! Trem - -

T. 
 - ble! fré - mis d'éf - froi! Trem - -

B. 
 - ble! fré - mis d'éf - froi! Trem - -

C. 
 - ble! fré - mis d'éf - froi Tu quittes

T. 
 - ble! fré - mis d'éf - froi Tu quittes l'infer -

B. 
 - ble! fré - mis d'éf - froi

C. l'infer_nal Em - pi - - - re Pour trouver les enfers chez

T. - nal Em - - pi - re Pour trouver les enfers chez

B. fré_mis d'éf - froi! tu quit_tes

C. toi; Pour trou_ver les en_fers chez

T. toi; Pour trou_ver les en_fers chez

B. l'in_fer_nal Em - pi - - - re Pour trou_ver les en_fers chez

C. 
 toi; Pour trou_ver les enfers chez toi; Pour trou_

T. 
 toi; Pour trou_ver les enfers chez toi; Pour trou_

B. 
 toi; Pour trou_ver les enfers chez toi; Pour trou_

C. 
 _ ver les enfers chez toi.

T. 
 _ ver les enfers chez toi.

B. 
 _ ver les enfers chez toi.

SCÈNE 6^e. THÉSÉE.

Je trou_ve_rais chez moi ces En_fers que je.

PIANO:

quit_te, ah! je cède à l'hor_reur dont je me sens gla -

- cer, Dieux, dé_tour_nez les maux qu'on vient de m'an_non -

- cer; Et sur tout pre_nez soin de Phèdre et d'Hippo_ly_te.

Fin de l'acte 2^e

ENTR'ACTE.

PIANO.

ACTE III.

Le Théâtre représente une partie du Palais de Thésée sur le rivage de la mer.

scène 1^{re}. PHÈDRE.

Prélude. *v^{ous}*

PIANO. *Tendrement.*

B.C.

Fl:

PHÈDRE.

Cru-el-le

mè - re des a - mours. Ta van-geance a per - du

Fl:

ma trop cou_pable ra - ce; N'en suspendras-tu point le

Viol.

cours? Ah! du moins à tes yeux que

Phè - dre trou_ve grà - ce; ah! du moins à tes

yeux que Phè_dre_trouve grà - - - ce que

Phè - dre trou - ve grà - - - ce.

Je ne te re - pro - che plus rien, si tu rends à mes vœux Hip-po-

-ly - te sen - si - - ble, Mes feux me font hor - reur,

Mais — mon crime est le tien; Tu dois ces -

- ser d'être inflé - xi - ble, Tu dois ces - ser d'é - tre inflé -

- xi - - - ble.

Fl:

Cruel - le mè - re des a -

- mours, Ta van - geance a per - du Ma trop cou - pable ra - ce;

Viol.

N'en suspendras-tu point le cours? Ah! du

moins à tes yeux que Phè - dre trou - ve grâ - ce; Ah! du

moins à tes yeux que Phè - dre trou - ve grâ - - - ce

que Phè - dre trou - ve grâ - - - ce.

The fourth system continues the vocal line with the lyrics "que Phè - dre trou - ve grâ - - - ce.". The piano accompaniment features a dense texture of chords and moving lines. The system ends with a trill in the vocal line.

The fifth system shows the final part of the musical score. The piano accompaniment continues with a melodic and harmonic progression. The system concludes with a final chord in the piano part.

Scène 2^e. PHÈDRE, CÉNONE.

PHÈDRE.

Eh bien! viendra-t'il en ces lieux, Ce fa-tal en-ne-

CÉNONE.

- mi que mal-gré moi j'a - do - re? Hip - po - ly - te bien -

PHÈDRE.

-tôt va pa-raître à vos yeux. Je trem - ble; à quel a -

-veu l'ar-deur qui me dé - vo - re, Au mé-pris de ma

gloire, enlin, va me for - cer; Il vient, Dieux, par où commen - cer?

scène 3^e. PHÈDRE, CÉNONE, HIPPOLYTE.

HIPPOLYTE.

Rei - ne, sans l'ordre ex - près qui dans ces lieux m'ap -

PIANO.

- pel - le; Quand le Ciel vous ra - vit un E - poux glo - ri -

- eux; Je res - pec - te - rais trop vo - tre dou - leur mor -

- tel - le, Pour vous mon - trer en - cor un ob - jet o - di -

PHÈDRE.

eux. Vous, l'ob-jet de ma hai-ne? Ô Ciel! quelle in-jus-

-ti - ce! J'ai su d'une en-ne - mie af - fec - ter la ri -

- gueur; Mais en - fin il est tems que je vous é - clair -

- cis - se, Hé - las! si vous ero - yez que Phè - dre vous ha -

HIPPOLYTE.

- is - se, Que vous connaissez mal son cœur! Qu'en tends-je! à mes de -

- sirs Phèdre n'est plus con - trai - re! ah! les plus ten - dres

soins de votre au - guste E - poux Dans mon cœur dé - sor -

PHÈDRE. HIPPOLYTE.
- mais vout re - vi - vre pour vous. Quoi! Prin - ce... A vo - tre

fils je tiendrai lieu de Père, J'af - fer - mi - rai son

PHÈDRE.
Trò - ne, et j'en don - ne ma foi. Vous pourriez jus - que

là vous at-ten-dre pour moi? C'en est

trop et le trône et le fils, et la mère, Je range tout sous votre

HIPPOLYTE.

loi. Non, dans l'art de régner je l'ins-trui-rai moi-

-mè-me, Je ne compte pour rien l'é-clat de la gran-

-deur, A-ri-cie est tout ce que j'ai-me, Et si je veux ré-

- gner, Ce n'est — que sur son cœur Que di — tes —

vous, ô ciel! quelle é_tait mon er — reur? Mal — gré mon trône of —

HIPPOLYTE.

— fert vous ai — mez A — ri — ei — e. Quoi! Vo — tre haine en —

PHÈDRE.

— cor n'est donc pas a — dou — ei — e? Trem — blez, craignez pour

el — le un courroux é — cla — tant; Je ne la haïs ja — mais

DUO.

PHÈDRE. *tant.* Ma fu - reur va tout en - tre - pren - dre

HIPPOLYTE Gar - dez - vous de rien entre -

PIANO.

PH. con - tre des jours trop o - di - eux; Ma fu -

H. - pren - dre con - tre des jours si pré - ci - eux.

PH. - reur va tout en - tre - pren - dre, Ma fu - reur va tout en - tre -

H. Gar - dez vous de rien en - tre - pren - dre, Gar - dez

- pren-dre con-tre des jours trop o-di-eux, Con-tre des
vous de rien en-tre-prendre Con-tre des jours Con-tre des

jours trop o-di-eux. je ne hais rien
jours si pré-ci-eux.

tant sous les cieux Que le sang que je veux ré-
Rien ne m'est si cher sous les

- pan - - - dre, que je veux re - pan - - -
 cieux Que le sang que je veux dé - fen - dre, que le

9 7

- - dre, que le sang que je veux ré - pan - -
 sang - - - que je veux dé - feu - - -

6 9 6

- dre; Je ne hais rien tant sous les cieux Que le
 - dre.

6 9 6 7 7

sang que je veux ré - pan - - - dre, Je ne hais rien

Gar - dez vous de rien en - tre - pren - dre, Gar - dez

6 8 7 6 8

tant sous les Cieux que le sang que je veux ré -

vous de rien en - tre - pren - dre con - tre des jours si pré - ci -

7

- pan - dre.

- eux. Rien ne m'est si cher sous les

6 6 4 6 5 6

Je ne hais rien tant sous les cieux — que le
 cieux que le sang que je veux dé - fen - - -

sang que je veux ré - pan - - - - -
 - dre. Rien ne m'est si cher — sous les

- - dre que le sang que je veux ré - pan - - dre.
 cieux que le sang que je veux dé - fen - - dre.

HIPPOLYTE.

Mais pour l'ob-jet de mon a-mour Qui peut vous ins-pi-

PHÉDRE.

- rer cet-te hai-ne fa-ta-le? El-le a trop su te

plai-re El-le en perdra le jour; Puis-je avec trop d'ar-

HIPPOLYTE.

- deur im-mo-ler ma ri-val-le Vo-tre ri-val! je fré-

- mis! Thé-sée est votre E-poux, et vous ai-mez son

fils? ah! je me sens gla - cé d'une hor - reur sans é -
 ga - le.

6 6 5 4 7

Vivement.

Terri - bles en ne - mis des per - fi - des hu -
 mains, Dieux si prompts au tre - fois à les réduire en

Vivement. (Tous.)

pou - dre, Qu'attendez - vous? lan - cez la fou - dre, Qu'attendez -

vous? lan - cez la fou - - dre Qui la re -

tient en - tre vos mains? Ah! ces - se par tes

voux d'al-lu-mer le ton - ner - re, E - cla - te, é - veil - le -

toi, sors d'un honteux re - pos, Rends toi di-gne fils d'un hé-

- ros Qui de mons - tres sans nom - bre a. dé - li - vré la

ter - re; Il n'en est échappé qu'un seul à sa fu - reur, Frap -

- pe, ce Monstre est dans mon cœur. Grands Dieux! Tu balances en-

- co - re, E - touf - fe dans mon sang un a - mour que j'a -

- bhorre, Je ne puis ob - te - nir ce fu - nes - te se - cours. Cru - el,

quel - le ri - gueur ex - trê - me; Tu me hais au - tant que je

'ai - me, Mais pour trancher mes tristes jours Je n'ai be - soin que de moi -

HIPPOLYTE.

PHÈDRE.

mè-me, Don-ne! Que fai-tes-vous? Tu m'ar-ra-ches ce

(Phèdre tire l'épée d'Hippolyte, qui la lui arrache aussitôt de la main.)

Scène 4. Les mêmes, THÉSÉE.

THÉSÉE.

HIPPOLYTE.

PHÈDRE.

fer. Que vois-je? quel af-freux spec-ta-cle! Mon père. Mon E-

THÉSÉE.

-poux. Ô trop fa-tal o-ra-cle, Je trou-ve les mal-

-heurs que m'a pré-dits l'En-fer. Rei-ne, dé-voi-lez-

PHÈDRE.

moi cet o-di-eux mis-tè-re. N'ap-pro-chez plus de

(Elle sort)

moi, l'a - mour est ou - tra - gé, Que l'a - mour soit van -

Scène 5^e THÉSÉE.

- gé! Sur qui doit tom - ber ma co - lè - re, Par - lez, mon fils, par -

HIPPOLYTE.

- lez, nom - mez le cri - mi - nel. Sei - gneur...

Dieux! que vais - je lui di - re! Per - mettez que je me re -

- ti - re, Ou plu - tôt que j'ob - tien - ne un E - xil é - ter - nel.

scène 6. THÉSÉE, GÉNONE.

THÉSÉE.

Quoi! tout me fuit, tout m'a_ban-don-ne, Mon E_pou-se, mon

fils, Ciel! de-meurez, Oe-no-ne; C'est à vous seule à m'é-clai-

GÉNONE.

Ah! sau-vons de la Reine et les jours et la

-rer sur la tra-hi-son la plus noi-re.

gloi-re, Un dé-ses-poir af-freux, pou-vez vous l'i-gno-

- rer? Vous n'en a - vez é - té qu'un té - moin trop fi -

- de - le. Je n'ose ac - cu - ser vo - tre fils; Mais la Rei - ne... Sei -

- gneur Ce fer ar - mé con - tre el - le Ne vous en a que trop ap -

THÉSÉE. GENONE.
- pris. Dieux! a - ché - ve... un a - mour fu -

THÉSÉE.
- nes - te... C'en est as - sez, é - pargne moi le res - te.

Bruit d'instruments. *tr* De mon heureux re -

Vins et Rhois
(Tous) *p.*

- tour, au Dieu des vas_tes Mers, mes peu - ples vien_nent ren_dre

grà - ce; Et je vou_drais en - cor è - tre dans les En -

- fers... Ca_chons leur a - vec soin les cri - mes de ma

ra - ce, Et sous un front se - rein dé_guisons nos re - vers.

MARCHE.

scène 8^e THÉSÉE, Troupe de Trézeniens et de Matelots.

PIANO.

V.ons et H. bois
(Tous.)

CHŒUR.

SOPRANOS.

CONTRALTOS.

TÉNORS.

BASSES.

PIANO.

Que ce ri - va - ge re - ten - tis - se De la

Bon

Que ce ri -

gloi - - - re du dieu des flots, De la

Que ce ri - va - ge re - ten - tis - se De la gloi - - -

B. C.

- va - ge re - ten - tis - se De la gloi - - -
 gloi - re, de la gloi - re du dieu des flots, Que ce ri - va - ge re - ten -
 - re du dieu des flots, du dieu des flots, Que ce ri - va - ge re - ten -
 Que ce ri - va - ge re - ten -

(Tous.)

- re du dieu des flots, De la gloi - - - re du dieu des
 - tis - se De la gloi - - - re du dieu des
 - tis - se De la gloi - - - re du dieu des
 - tis - se De la gloi - - - re du dieu des

flots, Que ce ri - va - ge re - ten - tis - se, Que ce ri -

flots. Que ce ri - va - ge re - ten - tis - se,

flots. Que ce ri - va - ge re - ten - tis - se,

flots. Que ce ri - va - ge re - ten - tis - se,

-va - ge re - ten - tis - se, De la gloi - - -

Que ce ri - va - ge re - ten - tis - se, De la gloi - - -

Que ce ri - va - ge re - ten - tis - se, De la gloi - - -

Que ce ri - va - ge re - ten - tis - se, De la gloi - - -

re du dieu des flots.
re du dieu des flots.
re du dieu des flots.

H^{bois}
B^{on}

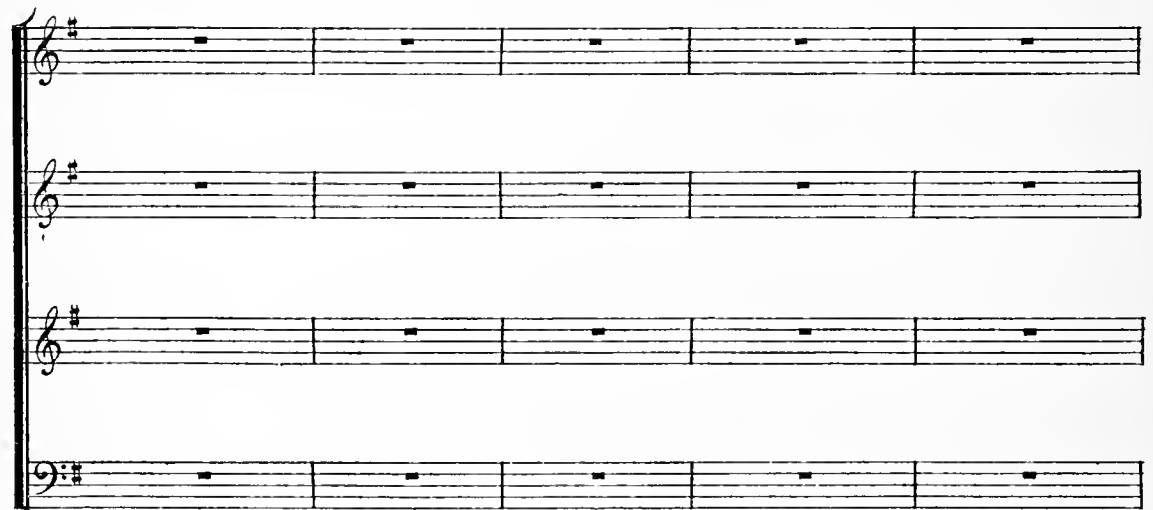

Qu'à ses bien-faits tout ap-plau - dis - se, Il

Qu'à ses bien -

(Tous)

rend à l'u - ni - vers le plus grand des hé -

Qu'à ses bien-faits tout ap-plau -

Qu'à ses bien - faits tout ap-plau -

-faits tout ap-plau - dis - se, Il rend à l'u - ni - vers le plus

- ros, Il rend à l'u-ni - vers, Il rend à l'u-ni -
 - dis - se, Il rend à l'u-ni - vers, Il rend à l'u-ni -
 - dis - se, Il rend à l'u-ni - vers, Il rend à l'u-ni -
 grand des hé - ros Il rend à l'u-ni - vers,

- vers le plus grand — des — hé - ros.
 - vers le plus grand des hé - ros.
 - vers le plus grand des — hé - ros.
 le plus grand des hé - ros.

Qu'à ses bien - faits tout ap - plau - dis - se, Qu'à ses bien -
 Que ce ri -

Qu'à ses bien-faits tout ap-plau-dis-se, Il
 -faits tout ap-plau-dis-se, Il rend à l'u-ni-vers, Il
 -va-ge re-ten-tis-se De la gloi-re du dieu des
 Que ce ri-va-ge re-ten-

(Tous)

(Tous)

rend à l'u-ni-vers, Il rend à l'u-ni-vers
 rend à l'u-ni-vers le plus grand des hé-ros
 flots, De la gloi-
 -tis-se De la gloi-

le plus grand des héros.

le plus grand dès héros.

re du dieu des flots, que ce ri - va - ge re - ten -

re du dieu des flots,

B^{ns}

Que ce ri - va - ge re - ten - tis - se de la gloi - - -

Qu'à ses bien - faits tout ap - plau - dis - se, Il

- tis - se De la gloi - re du dieu des flots, de la

Qu'à ses bien - faits tout ap - plau - dis - se, Il

(Tous.)

TRIO.

re du dieu des flots. Il
 (2^e Dessus)
 rend à l'u-ni-vers le plus grand des hé-ros. Il
 gloi - - - - re du dieu des flots.
 rend à l'u-ni-vers le plus grand des hé-ros.

H^{bois}
 TRIO.

rend à l'u-ni-vers le plus grand des hé-ros, Il
 rend à l'u-ni-vers le plus grand des hé-ros, Il
 (Ténor)
 Il rend à l'u-ni-vers _____ Il

B^{on}

rend à l'u-ni-vers le plus grand des hé-ros.

rend à l'u-ni-vers le plus grand des hé-ros.

CHŒUR.

rend à l'u-ni-vers le plus grand des hé-ros. Qu'à ses bien-

CHŒUR.

CHŒUR.

CHŒUR.

Qu'à ses bien faits tout applau-

CHŒUR.

Il rend à l'u-ni-vers

- faits tout ap-plau-dis-se, Qu'à ses bien-faits tout applau-

CHŒUR.

II

(Tous)

(Tous)

- dis - se, Il rend à l'u - ni - vers le plus
 rend à l'u - ni - vers le plus grand
 - dis - se, Il rend à l'u - ni - vers le plus
 rend à l'u - ni - vers le plus grand

grand des hé - ros.
 des hé - ros. Il
 grand des hé - ros, Il rend à l'u - ni - vers le plus
 des hé - ros.

H^{bois}
 B^{on}

Il rend à l'u_ni -
 rend à l'u_ni - vers le plus
 grand des hé - ros, Il rend à l'u_ni - vers le plus
 Il rend à l'u_ni - vers le plus

(Tous)

- vers le plus grand des hé - ros.
 grand des hé - ros.
 grand des hé - ros.
 grand des hé - ros.

Que ce ri - va - ge re - ten - tis - se De la

B^{ons}

Que ce ri

gloi - - - re du dieu des flots, re - ten -

Que ce ri - va - ge re - ten - tis - se de la gloi - -

- va - ge re - ten - tis - se De la gloi - - - -

- tis - se De la gloire du dieu des flots, que ce ri - va - ge re - ten -

- re du dieu des flots, du dieu des flots, que ce ri - va - ge re - ten -

Que ce ri - va - ge re - ten -

(Tous)

- re du dieu des flots, De la gloi - - - re du dieu des

- tis - se De la gloi - - - re du dieu des

- tis - se De la gloi - - - re du dieu des

- tis - se De la gloi - - - re du dieu des

flots. Que ce ri - va - ge re - ten - tis - se, re - ten -

flots. Que ce ri - va - ge re - ten - tis - se, re - ten -

flots. Que ce ri - va - ge re - ten - tis - se,

flots. Que ce ri - va - ge re - ten - tis - se,

- tis - se De la gloi - - - re du

- tis - se re - ten - tis - se De la gloi - - - re du

De la gloi - - - re du

De la gloi - - - re du

dieu des flots. Que ce ri - va - ge re - ten - tis - se, re - ten -

dieu des flots. Que ce ri - va - ge re - ten - tis - se, re - ten -

dieu des flots. Que ce ri - va - ge re - ten - tis - se,

dieu des flots. Que ce ri - va - ge re - ten - tis - se,

(Tous)

- tis - se De la gloi - - - - - re du

- tis - se De la gloi - - - - - re du

De la gloi - - - - - re du

De la gloi - - - - - re du

(Tous)

dieu des flots.

dieu des flots.

dieu des flots.

dieu des flots.

H^{bois}

B^{ous}

Que ce ri - va - ge re - ten -

Que ce ri - va - gé re - ten -

Que ce ri - va - ge re - ten -

Que ce ri - va - ge re - ten -

(Tous.)

H^{bois}

V^{ous}

(Tous.)

(Tous)

-tis-se, re-ten-tis-se De la gloi - - - -

-tis-se, re-ten-tis-se De la gloi - - - -

-tis-se,

-tis-se, De la gloi - - - -

(Tous)

- - - - re du dieu des flots, du dieu des flots.

- re, de la gloi-re du dieu des flots, du dieu des flots.

De la gloi-re du dieu des flots, du dieu des flots.

- - - - re du dieu des flots, du dieu des flots.

(Largo.)

1^r. AIR DES MATELOTS.

PIANO. *Gravement.*

H'bois

B'on (Tous.)

2^e. AIR DES MATELOTS.

PIANO.

Vivement.

1^r. RIGODON En Tambourin.

Très vite.

PIANO.

2^c. RIGODON.

La - mour comme Nep - tu - ne in - vite a s'em - bar -

H^{bois} v^{on} H^{bois}

- quer, Pour ten - ter la for - tu - ne, On o - se tout ris -

H^{bois} v^{on} B^{on} v. B^{on}

- quer. Mal - gré tant de nau - fra - ges Tous les cœurs sont mate -

H^{bois} v^{on} v. B^{on}

- lots, On quit - te le re - pos, On vo - le sur les

H^{bois} H^{bois} v. v.

flots. On af - fron - te les o - ra - ges L'amour ne dort que dans le port.

H^{bois} H^{bois} v. B^{on} v^{on} B^{on} v^{on}

On reprend le 1^r Rigodon.

THÉSÉE.

Pour l'Au_teur de mes jours j'aime à voir vo_tre
 zè - le Puis_se - t'il à ja - mais sur un peu - ple fi -
 -dè-le Ré_pandre tous les biens qu'il dai_gne m'accor - der! Mais, al -
 -lez en se - cret il faut que je l'im - plo - re; Le sort qui me pour -
 -suit fait qu'il me reste en - co_re D'au_tres biens à lui de_man - der.

PIANO.

Quels biens! je fré_mis quand j'y pen - se Si c'en est

un que la van - gean - ce, Qu'elle va cou - ter — à mon

cœur!

Vivement.
(Tous.)

A pu_nir un in - grat d'où vient que je ha -

-lan-ce! Quoi! ce sang qu'il tra-

- hit me parle en sa fa - veur! Non,

non, dans un fils si cou - pa-ble Je ne vois qu'un monstre ef-froy -

- a - ble; Qu'il ne trouve en moi qu'un van-geur, Qu'il ne trouve en

moi qu'un van - geur

THÉSÉE.

Puissant

maî - tre des flots, fa - vo - ra - ble Nep - tu - ne

En - tends ma gémis - san - te voix; Per -

mets que ton fils t'im - por - tu - ne Pour la der - niè - re

fois. En - tends ma gé - mis - san - - te

voix, Per - mets que ton fils t'im - por - tu - ne Pour la der -

- niè - re fois. Per - mets que ton fils t'impor -

- tu - ne Pour la der - niè - - re fois. Hippo - ly - te m'a

fait le plus san - glant ou - tra - ge, Remplis le serment qui t'en -

- ga - ge, Pré - viens par son tré - pas mon dé - ses - poir af

- freux; ah! si tu re - fu - sais de van - ger mon in -

- ju - re, Je se - rais pa - ri - cide, et tu se - rais par -

- ju - re, Nous se - rions cou - pa - bles tous deux.

FRÉMISSEMENT DES FLOTS.

PIANO.

THÉSÉE.

Mais

de cour _

- roux l'on - dè s'a - gi - - te;

Trem - - ble, tu vas pé - rir trop cou -

- pable Hip - po - ly - te.

Le sang a beau cri - er; je n'entens plus sa

voix, Tout s'ap - prète à van - ger une in - ju - re mor -

- tel - le, Nep - tu - ne me se - ra fi - dè - - le, C'est aux

Dieux à van - ger les Rois, C'est aux Dieux à van - ger les

Rois, C'est aux Dieux c'est aux Dieux, C'est aux Dieux à vanger les

Rois, C'est aux Dieux à vanger les Rois.

Fin du 3^e Acte.

PIANO. *Vivement.*

ACTE IV.

Le Théâtre représente un bois consacré à Diane, situé sur le rivage de la Mer.

Scène 1^{re} HIPPOLYTE.

PIANO.

The second system of piano accompaniment continues the musical texture from the first system, featuring similar rhythmic patterns and harmonic support.

HIPPOLYTE.

The second vocal line for Hippolyte continues the previous line with the lyrics "jour per - dre tout ce que j'ai - - me. Mon père pour ja-". The melody is more complex, with some grace notes and a final cadence.

-mais me ban_nit de ces lieux si chéris de Di-La - ne mè -

- me; Je ne verrai plus les beaux yeux qui fai - saient mon bon -

-heur su-prê - - me. Ah! faut-il en un jour per - dre

tout ce que j'ai - me.

Et les maux que je crains, et les biens que je perds tout ac-ca - ble mon

cœur d'u - ne douleur — ex - trê - - me, Sous le nu - age af -

- freux dont mes jours — sont cou - verts, Que de - vien - dra ma

gloire aux yeux de l'u - ni - vers! Ah! faut - il en un

jour per - dre tout ce que j'ai - me.

ARICIE.

C'en est donc fait, cru - el, rien n'arrê - te vos

HIPPOLYTE.

pas, Vous dé - ses - pé - rez — votre a - man - te Hé - las! — par vos sou -

- pirs mon dé - ses - poir s'aug - men - te, Je sens mieux tous mes

ARICIE.

maux en voyant tant d'ap - pas. Quoi! l'i - ni - mi - tié de la

Rei - ne vous fait el - le quit - ter l'ob - jet de votre a -

HIPPOLYTE.

- mour? Non, — je ne fui - rais pas de ce charmant sé -

ARICIE.

HIPPOLYTE.

- jour, si je n'y craignais que sa hai - ne. Que di - tes-vous? Gar -

- dez... — d'o - ser por - ter les yeux sur le plus hor - ri - ble mis -

-tè-re, Le respect me force à me tai-re, J'of-fen-se-rai le

ARICIE.

Roi, Di-a-ne et tous les Dieux. Ah! C'est m'en dire as-

-sez. Ô cri-me, mon cœur en est gla-cé d'é-pou-vante et d'hor-

-reur, Ce-pen-dant vous par-tez, Et de Phèdre en fu-

-reur Je vais de-ve-nir la vic-ti-me.

AIR.

ARICIE.

Dieux! pour_quoi sé_parer deux cœurs Que l'amour a faits l'un pour

l'au - tre, Pour_quoi sé - pa - rer deux cœurs que l'a - mour a

The second system continues the vocal line and piano accompaniment. The lyrics are 'l'au - tre, Pour_quoi sé - pa - rer deux cœurs que l'a - mour a'. The piano accompaniment includes fingering numbers 6, 4, 5, 7, 6, and 6.

faits l'un pour l'au - tre Eh! quelle au - tre main — que la

The third system continues the vocal line and piano accompaniment. The lyrics are 'faits l'un pour l'au - tre Eh! quelle au - tre main — que la'. The piano accompaniment includes fingering numbers 6, 5, 6, 4, 7, and 6.

vô - tre, Si vous m'a_ban_don - nez, peut es - suy - er mes

The fourth system concludes the vocal line and piano accompaniment. The lyrics are 'vô - tre, Si vous m'a_ban_don - nez, peut es - suy - er mes'. The piano accompaniment includes fingering numbers 7, 4, 7, 6, 6, 5, 4, and 6.

pleurs. Dieux! pour quoi sé-pa-rer deux cœurs Que l'amour a faits l'un pour

l'au-tre, Pour-quoi sé-pa-rer... deux cœurs Que l'amour a

HIPPOLYTE.
faits l'un pour l'au-tre. hé bien! dai-gnez me

ARICIE.
sui-vre Ô ciel! que di-tes-vous? Moi, vous

HIPPOLYTE.

sui - vre! Ces - sez de croi - re Que je puisse ou_bli -

- er le soin de vo - tre gloi - re, En sui_vant votre a -

- mant vous suivrez votre E - poux, Ve - nez; quel si - len - ce fu -

ARICIE.

- nes - tel! Ah! Prin - ce! croyez-en l'a - mour - que j'en at -

AIR.

- tes - te, Ce se - rait mon suprè - me bien D'u - nir - vo - tre

sort et le mien, Mais Di - ane est i - né - xo - ra - ble Pour l'a -

HIPPOLYTE.

- mour et pour les a - mans. A d'in - no - cens dé - sirs Di -

- ane est fa - vo - ra - ble, Qu'elle pré - side - à nos ser - mens.

(DUO)

A.
 Nous al - lons nous ju - rer une im - mor - tel - le

H.
 Nous al - lons nous ju - rer une im - mor - tel - le

A.
 foi, Viens, — Rei - ne des fo - rêts, Viens for - mer no - tre

H.
 foi, Viens, Rei - ne des fo - rêts, Viens for - mer no - tre

A.
 chai - - - - - ne, Viens for - mer

H.
 chai - - - - - ne, Viens for - mer

A. — no_tre chaî - - ne; Que l'en_cens de nos

H. — no_tre chaî - - ne; Que l'en_cens de nos vœux S'é -

A. vœux S'é - lè - - - ve, S'é - lè - - -

H. - lè - - - ve, S'é - lè - ve jus qu'à toi, Que l'en -

A. - ve jus qu'à - toi, S'é - lè - ve jus qu'à - toi; S'é -

H. - cens de nos vœux S'é - lè - ve jus qu'à - toi;

A.
 - lè - - - ve, S'é - lè ve jus - qu'à

H.
 S'é - lè - - - ve jus - qu'à

A.
 toi; Sois tou - jours de nos cœurs l'u - ni - que sou - ve -

H.
 toi; Sois tou - jours de nos cœurs l'u - ni - que sou - ve -

A.
 - rai - ne; Que l'en - cens de nos vœux S'é - lè - ve jus - qu'à

H.
 - rai - ne; Que l'en - cens de nos vœux S'é - lè - ve jus - qu'à

A. toi; sois tou - jours de nos cœurs ———— Eu -

B. toi, Sois tou - jours de nos cœurs ———— Eu -

A. - ni - - que sou - ve - rai - - ne Sois tou -

B. - ni - - que sou - ve - rai - - ne Sois tou - jours de nos

A. - jours de nos cœurs ———— Eu - ni - que sou - ve - rai - ne

B. cœurs ———— Eu - ni - que sou - ve - rai - ne

HIPPOLYTE.

Si je puis à vos jours u - nir tous mes mo -

- ments J'oublie - rai tous les maux où le ciel me con -

- dan - ne.

Bruit de Cor.

HIPPOLYTE.

Le sort con - duit vers nous ces su - jets de Di -

- a - ne, Qu'ils soient té - moins de nos ser - mens; Mais respectons des

jeux si chers a la Dé - es - se, En les trou -

ARICIE.

- blant craignons de l'ir - ri - ter. Nous ne saurions trop méri -

- ter Que pour nous el - le s'in - té - res - se.

CHŒUR.

Scène 3^e. HIPPOLYTE, ARICIE, Troupe de Chasseurs et de Chasseresses.

FEMMES.

Fai-sons par-tout vo-ler nos traits A-ni-mons

HOMMES.

Fai-sons par-tout vo-ler nos traits A-ni-mons

PIANO.

v.ons H^{bois} et Cors. de Chasse.

nous à la vic-toi-re; Que les

nous à la vic-toi-re;

Cors seuls.

an-tres les plus se-crets Re-ten-tis-sent de no-tre

Que les an-tres les plus se-

gloi - re, Re - ten - tis - - - - -

- crets — Re - ten - tis - sent, re - ten - tis - sent, re - ten -

V.ons et H.ois

- sent de notre gloi - re. Que les

- tis - sent de notre gloi - re. Que les

Cors.

an - tres les plus se - crets Re - ten - tis - sent de no - tre

an - tres les plus se - crets Re - ten - tis - sent de no - tre

gloi - re, Que les an - tres les plus se - crets Re - ten -

gloi - re, Que les an - tres les plus se - crets Re - ten -

- tis - sent de no - tre gloi - re, Re - ten - tis - sent de no - tre

- tis - sent de no - tre gloi - re, Re - ten - tis - sent de no - tre

- tis - sent de no - tre gloi - re, Re - ten - tis - sent de no - tre

gloi - re.

gloi - re.

gloi - re.

Fai_sons par_tout vo_ler nos traits, Faisons par_tout vo_ler nos

Fai_sons par_tout vo_ler nos traits, Faisons par_tout vo_ler nos

(Tous.)

traits; A_ni_mons nous à la vic_toi_re, A_ni_mons

traits; A_ni_mons nous à la vic_toi_re, A_ni_mons

(Tous.)

Cors.

(Tous.)

nous à la vic_toi_re.

nous à la vic_toi_re.

A_ni_mons nous à la vic-toi - re Que les
 A_ni_mons nous à la vic-toi - re

an - tres les plus se - crets Re - ten - tis - sent, re - ten -
 Que les an - tres les plus se -
 B.ons

- tis - sent, Re - ten - tis - sent, de no - tre gloi - - - -
 - crets Re - ten - tis - sent, re - ten - tis - sent, re - ten -

re, Re-ten-

- tis - sent de no-tre gloi -

- tis-sent de notre gloi - re. Que les

- - - - - re.

an - tres les plus se - crets. Re-ten - tis - sent, re-ten -

Que les an - tres les plus se - crets. Re-ten -

- tis - sent, reten - tis - sent de no - tre gloi - re.
 - tis - sent, de notre gloi - re. Que les
 Cors.
 Cors.

Que les an - tres les plus se -
 an - tres les plus se - crets Re - ten - tis -
 Cors.

- crets Re - ten - tis - sent de notre gloi - re.
 - sent, re - ten - tis - sent de notre gloi - re.
 Cors.

1. AIR.

PIANO. *f* (Tous, avec les Cors.)

(Tous) *f* H^{bois} FIN. B^{on}

(Tous.) H^{bois} (Tous.) B^{on} (Tous.)

f H^{bois} B^{on}

f

2^e AIR.

PIANO.

Rondeau.

Une Chasseresse.

A la chasse à la chas - - se, ar - mez

Un Chasseur.

PIANO.

CHŒUR.

vous. Cou - rons tous à la

un chasseur.

Ar - mons nous;

chasse à la Chasse à la chasse ar - mons nous ar - mons

(Chœur)

Cou - rons tous à la chasse ar - mons nous ar - mons

(Tous.)

Une Chasseresse.

nous. A la chasse à la chas - - - se, ar - mez

nous.

CHŒUR.

vous; Cou - rons tous à la

Un Chasseur.

Ar - mons nous;

chasse à la chasse à la chasse armons nous ar - mons nous. Fin.

(Tous)

Cou - rons tous à la chasse armons nous ar - mons nous. Fin.

Une Chasseresse.

Dieu des cœurs, cé - dez la pla - ce, non,

H. bois

B. on

non, ne rè - gnez ja - mais; Que Di - a - ne pré -

- si - de, Que Di - a - ne nous gui - de Dans le fond des fo -

- rêts sous ses lois nous vi - vons en paix. (Du à la chasse, etc.
Jusqu'au mot Fin.)

Une Chasseresse.

Nos a - si - les sont tran - quil - les, non,

non, rien n'a plus d'at - traits, Les plaisirs sont par -

- faits, Aucun soin n'embar - ras - se, On y - rit des a -

- mours, On y - pas - se ses plus beaux jours. (DC. à la Chasse etc. Jusqu'au mot Fin.)

1^o MENUET.

PIANO.

V.^{ons} et H.^{buis} (Tous.)

H.^{buis}

B.^{ons}

(Tous.)

2^e MENUET en RONDEAU.

PIANO.

♩ Bois

B^{ons}

On reprend le 1^r Menuet. FIN.

Reprise.

BRUIT DE MER ET VENTS.

vons

CHŒUR.

FEMMES.

Quel bruit! Quels

HOMMES.

Quel bruit! Quels

Vents!

0

Vents!

0

Ciel!

Ciel!

Quel - - - le mon - ta - - gne hu - -

Quel - - - le mon - ta - - gne hu - -

- mi - - - - - de! Quel

- mi - - - - - de! Quel

Monstre el - - - le en - - -

Monstre el - - - le en - - -

- rez, VO - - - -
 - rez, VO - - - -

- lez du haut des
 - lez du haut des

HIPPOLYTE.
 Cieux. Ve - nez qu'à son dé-
 Cieux.

ARICIE.

faut je vous ser - ve de gui - - de Ar - rête Hip-po-

- ly - - - - - te où cours-

- tu? Que va - t'il de - ve -

- nir! je frémis, je fris - son - ne Est-ce ain -

- si que les Dieux pro - tè - - - gent la ver - -

- tu? Di - a - ne mè - me l'a - ban -

- don - - - ne.

Femmes.

(Chœur) Dieux! quel - le

Hommes. Dieux! quel - le

ARICIE.

Quels nu - a - ges é -
 flam - - - me l'en - vi - ron - - ne!

- pais! ——— Tout se dis - si - pe... hé -

- las! Hip-po-ly - te ne pa-raît pas; Je meurs.

(Chœur.)
 S. Ô dis - grà - ce cru - el - le! Hip-po - ly - te n'est plus
 B. Ô dis - grà - ce cru - el - le! Hip-po - ly - te n'est plus

CHOEUR.

Scène 4^e. PHÈDRE, Troupe de Chasseurs et de Chasseresses.

PHÈDRE.

Quelle plainte en ces lieux m'ap - pel - le!

FEMMES.

CHOEUR.

Hip - po -

HOMMES.

Hip - po -

PIANO.

Il n'est plus; ô douleur mor tel - le

- ly - te n'est plus ô re -

- ly - te n'est plus ô re -

PHÈDRE.

Quel sort l'a fait tom-ber dans la nuit è - ter -
grets su - per - flus!

grets su - per - flus!

- nel - le?

Un mons - tre fu - ri - eux sor - ti du sein des

Un mons - tre fu - ri - eux sor - ti du sein des

PHÈDRE.

Non, sa mort est mon seul ou -

flots Vient de nous ra - vir ce hé - ros.

flots Vient de nous ra - vir ce hé - ros.

-vra - ge, Dans les En - fers c'est par moi qu'il des - cend; Neptu - ne de Thé -

-sée a - crù van - ger l'ou - tra - ge, J'ai ver - sé le sang in - no -

- cent. Qu'oi-je fait! quels re-mords! Ciel!

j'en - tends le ton - ner - re; Quel

bruit! quels ter-ri - bles é - Clats! fuy -

- ons Où me ca - cher? Je sens trembler la

ter - re; Les En - fers s'ou - vrent sous mes

pas; Tous les Dieux conju - rés

pour me li - vrer la guer - re, Ar - ment

leurs re - dou - ta - bles bras. Dieux cru - els, Van - geurs impla -

- ca - bles, sus - pen - dez un cour - roux qui me gla - ce d'ef - froi,

Ah! si vous êtes é - qui - ta - bles, Ne tounez pas en - cor sur moi; La

gloire d'un hé - ros que l'injustice op - prime vous demande un jus - te se - cours;

Laissez moi ré - vé - ler à l'auteur de ses jours Et son inno - cence et mon -

- cri - me.

S. (Choeur.) Ô re - mords su - per - flus! Hip - po - ly - te n'est plus

B. Ô re - mords su - per - flus! Hip - po - ly - te n'est plus

Fin du 4^e Acte.

ENTR' ACTE.

PIANO.

Gravement.

- System 4:** Continues the musical development.

ACTE V.

Le Théâtre ne change qu'à la 5^e Scène.

scène 1^{re} THÉSÉE.

PIANO.

THÉSÉE.

Grands Dieux! de quels re - mords je me sens dé - chi -

- rer! Que d'horreurs à la fois! j'ai vu Phèdre expi -

- rer. Quel mis_tère o-di - eux! Quel a - mour dé_tes -

- ta - ble La per - fide, en mou - rant, Vient de me dé-cla -

- rer! Mon fils... ô douleur qui m'ac-ca-ble! Il é_tait - in-no -

- cent; Dieux, que je suis cou - pa-ble! Ren-trons dans les en -

- fers; qui peut me re-te - nir! D'un mons_tre tel que

moi déli - vrons la na - ture De la plus horrible im - pos -

- tu - re les per - fi - des au - teurs viennent de se pu -

- nir; Mes parri - ci - des vœux ont con - som - mé le

cri - me, Et je dois à mon fils sa der - niè - re vic -

- ti - me. Dieu des Mers aux mor - tels ca - che moi pour ja - mais.

*Thésée veut se précipiter dans la mer.***scène 2^e.** NEPTUNE, THÉSÉE.

THÉSÉE.

NEPTUNE.

Ar - rè - te. Pour un fils quel le pi-tié vous

PIANO.

pres - se? Lais - sez moi pré - ve - nir la fou - dre van - ge -

- res - se A - près le plus noir des for - faits; Ouvrez moi pour tom -

- beau vos demeu - res pro - fon - des, Que la mort que je

cherche au milieu de vos on-des soit le dernier de vos bien-

NEPTUNE.

- faits; Ton bras à l'u-ni-vers est en-cor né-cés-

NEPTUNE.

- sai-re.
THÉSÉE.
Ciel! ne puis-je attendrir un Père! Que je van-ge mon

N.
Va ton fils n'est pas mort.
TH.
fils. Il n'est pas

mort! Quels Dieux au - raient pris sa dé -

NEPTUNE.

- fen - se? Di - ane a pris soin de son sort. Je servais mal - gré

moi ton a - veu - gle trans - port, Quand le Des - tin dont la puis -

vous

- san - ce Fait trem - bler les en - fers, et la

ter - re, et les Cieux, a daigné m'affran - chir d'un serment o - di -

eux Qui faisait pé - rir - l'in - no - cen - ce. O mon fils, mon cher

NEPTUNE.
fils, Je puis donc te re - voir. Il faut per - dre un si doux es -

- poir; Pour te pu - nir d'une in - jus - te van -

- gean - ce, le Des - tin pour ja - mais l'in - ter - dit sa pré -

THÉSÉE.
- sen - ce. Je ne te verrai plus, Ô jus - te châ - ti -

Fl: V. OUIS

- ment, Au lieu d'un tendre em-bras-se-ment, Mon fils, re-çois les

vœux d'un trop coupable Pè - - re; Puisqu'on met en-tre

nous un rem-part é - ter - nel Puis-ses - tu dans le

sein d'u - ne ter-re é - tran - gè - re, Jou - ir de cet-te

paix si char-man-te et si chè-re, Que tu n'as pu trou-

NEPTUNE.

-ver dans le sein pa-ter-nel. Dou-ter de son bon-

-heur, C'est nous fai-re un ou-tra-ge; Va,

(Neptune rentre sous les flots,
et Thésée se retire.)

laisse aux im-mor-tels a-che-ver leur ou-vra-ge.

scène 3^e

Le Théâtre représente des jardins délicieux qui forment les avenues de la forêt d'Aricie. — On y voit Aricie, couchée sur un lit de gazon et qui s'éveille au bruit d'une douce Symphonie.

Gracieusement.

Vous

PIANO. *Doux.*

ARICIE.

Où suis - je? de mes sens j'ai recouvré l'u -

- sa - ge; Dieux! ne me l'a - vez-vous ren - du, Que

pour me re - tra - cer l'i - ma - ge du tendre a -

- mant — que j'ai per - du.

ARICIE.

Quels doux con - certs!

Quel nou - veau jour m'é - clai - re!

ARICIE.

Non,

non, ces sons har-mo-ni-eux, Ce so-leil qui

bril-le à mes yeux, sans Hip-polyte, hé-las!

rien ne saurait me plai-re.

ARICIE.

Mes yeux vous n'êtes plus ou -

- verts Que pour ver - ser des lar - mes; Mes

yeux, vous n'êtes plus ou - verts Que pour ver - ser des lar -

FIN.

- mes.

The final system concludes the piece. The vocal line has a whole rest. The piano accompaniment features a more active melody in the right hand, ending with a final chord in the bass.

En vain d'ai_ma_bles

FIN.

sons font re_ten_tir les airs. Je n'ai que des sou -

- pirs pour ré - pon - dre aux con - certs Dont ces lieux en chan -

- tés Vien_nent m'of - frir les char - mes.

(DC. page 278 Jusqu'au mot Fin.)

CHŒUR.

Scène 4^e. DIANE, ARICIE, Troupe de Bergers et de Bergères.

BERGÈRES.

Des - cen - dez bril - lante immor -

BERGERS.

Des - cen - dez bril - lante immor - tel - le, Ré -

Viol. et H^{bois}

PIANO.

- tel - le, Rè - gnez à ja - mais dans nos bois; Rè -

- gnez à ja - mais dans nos bois; Rè - gnez à ja -

- gnez à ja - mais dans nos bois, Rè - gnez à ja - mais dans nos

- mais dans nos bois, Rè - gnez Rè - gnez à ja - mais dans nos

TRIO.

bois. Rè - gnez à ja - mais dans nos

bois. Rè - gnez à ja - mais

Bois

bois Des - cen - dez bril - lante immor - tel - le, Rè -

Tous. Des - cen - dez, des - cen - dez bril - lante im - mor -

- gnez à ja - mais dans nos bois. Rè - gnez -

- tel - le, Des - cen - dez, des - cen - dez, Rè -

— à ja_mais dans nos bois.

-gnez à ja_mais dans nos bois.

h^{bois}

Rè_gnez ——— rè_gnez à ja -

Descen_dez, descen_dez bril -

- mais dans nos bois. Rè_gnez

- lan_te immor - tel - le, Des_cen -

B^{on}

— rè - gnez ————— Rè - gnez rè - gnez à ja -
 - dez, des - cen - dez Des - cen - dez, descen - dez rè - gnez à ja -

- mais dans nos bois, Rè - gnez ————— à ja - mais dans nos bois.
 - mais dans nos bois, Rè - gnez à ja - mais dans nos bois.

ARICIE.

Ciel! Di - a - ne! mal - gre ma dis - grà - ce cru -

- el - le, Si - gna - lions l'ardeur de mon zè - le Pour la di - vi - ni -

-té qui me tient sous ses lois. Joignons nous aux

Des - cen - dez

Des - cen - dez

voix de cet-te trou - pe si fi - dèle Des - cen - dez bril -

- lante im - mor - tel - - - - - le,

TRIO.

Rè - gnez à ja - mais dans nos bois Rè -

Ténor.

Rè -

ARICIE.

Rè - gnez
 - gnez à ja - mais dans nos bois Des - cen - dez
 Tous.
 - gnez à ja - mais dans nos bois Des - cen - dez des - cen - dez

rè - gnez ————— rè - gnez à ja -
 des - cen - dez rè - gnez à ja -
 Des - cen - dez, des - cen - dez rè - gnez à ja -

- mais dans nos bois, Rè - gnez _____ à ja - mais dans nos
 - mais dans nos bois, Rè - gnez à ja - mais dans nos
 - mais dans nos bois, Rè - gnez à ja - mais dans nos

bois.
 bois.
 bois.

H^{hois.}
 B^{ch.}

Scène 5^e. DIANE, Les Précédens.

DIANE.

Peu-ples toujours sou-mis A mon o-bé-is-

PIANO.

-san-ce, Que j'aime à me voir parmi vous, Je

fais mes plai-sirs les plus doux De rè-gner

sur des cœurs ou rè-gne l'inno-

-cen-ce; Pour dispenser mes lois

Dans cet heureux sé - jour, J'ai fait choix d'un hé - ros qui me ché -

- rit, que j'ai - - - me, Cé - lé - brez cet au - gus - te

jour, Que pour ce nou - veau maître ain - si que pour moi -

- mè - me, Vos plus beaux jeux soient pré - pa - rés, Al -

- lez en prendre soin, vous, nym - phe, demen - rez.

Scène 6^e DIANE, ARICIE.

ARICIE.

O trop heureux ber - gers! que je leur porte en -

DIANE.

ARICIE.

- vi - el! Qui te fait en - vi - er leur sort? Hippo - lyte a perdu la

DIANE.

vi - e Ne t'affli - ge plus de sa mort; Grâce — à ma bonté secou -

ARICIE.

- ra - ble, Bientôt — tu n'auras rien per - du. Non, un si tendre a -

- mant ne peut être ren - du, La perte en est ir - ré - pa - ra -

ble, Bien-tôt un tendre é-poux va pa-raître à tes yeux. O Ciel!

é-pargnez moi cet ob-jet o-di-eux. Tu vas sor-tir d'er-

The second system continues the vocal line and piano accompaniment. The vocal line has a rest followed by 'é-pargnez moi cet ob-jet o-di-eux. Tu vas sor-tir d'er-'. The piano accompaniment includes figures 6 and 7.

-reur; Troupe, à ma voix fi-dè-le, Doux zé-phirs, vo-

The third system continues the vocal line and piano accompaniment. The vocal line has 'reur; Troupe, à ma voix fi-dè-le, Doux zé-phirs, vo-'. The piano accompaniment includes figures 5 and 6.

-lez en ces lieux; Il est temps d'appor-

The fourth system continues the vocal line and piano accompaniment. The vocal line has '-lez en ces lieux; Il est temps d'appor-'. The piano accompaniment includes figures 6 and 6.

-ter le dé-pôt pré-ci-eux Que j'ai commis à votre zè-le.

The fifth system concludes the vocal line and piano accompaniment. The vocal line has '-ter le dé-pôt pré-ci-eux Que j'ai commis à votre zè-le.'. The piano accompaniment includes figures 9, 7, 6, 6, and 7.

Scène 7^e DIANE, ARICIE, HIPPOLYTE.*(Les Zéphirs amènent Hippolyte dans le fond du théâtre.)*

PIANO.

Où suis-je transpor - té? Dieux! quel brillant sé -

-jour! Hé - las! je n'y vois point l'ob-jet de mon a -

ARICIÉ.

-mour. Ô mort, viens me re - joindre à mon cher Hippo -

DIANE.

-ly - te. Laisse échapper au moins un re - gard vers l'E -

ARICIÉ. DIANE.

-poux, l'amant n'en se-ra point ja - lous. Non. Faut-il que Di -

ARICIE.

- ane en vain t'en sol-li - ci - te! Non, a - vec mon premier vain -

- queur Rien ne doit par-ta-ger mon à - me, Et mes yeux se -

DIANE.

- ront à sa flam-me aus-si fi - dè - les que mon cœur. Il ap -

ARICIE. HIPPOLYTE.

- pro-che! Fuyons! Ciel! quels sons! oh! Dé - es-se, pardonnez à l'a -

ARICIE.

- mour le transport qui me pres - se Dieux! qu'en - tends - je?

DUO.

A.  Hip-po - lyte est - ce vous que je vois?

H.  A - ri - cie est - ce vous que je vois?

A.  Que mon sort — est di - gne d'en - vi - e! Le mo -

H.  Que mon sort — est di - gne d'en - vi - e! Le mo -

A.  - ment qui vous rend à moi Est le plus heu - reux — de ma

H.  - ment qui vous rend à moi Est le plus heu - reux — de ma

A. 
vi - e; Le mo - ment qui vous rend à moi Est le plus heu -

II. 
vi - e; Le mo - ment qui vous rend à moi Est le plus heu -

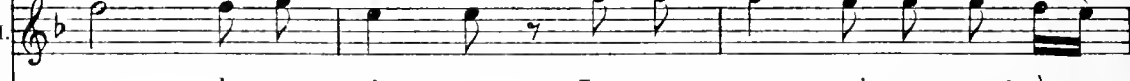

A. 
- reux de ma vi - e; Le mo - ment qui vous rend à

II. 
- reux de ma vi - e; Le mo - ment qui vous rend à

A. 
moi Est le plus heu - reux de ma vi - - - e.

II. 
moi Est le plus heu - reux de ma vi - - - e.

DIANE.

Ten - dres a - mants, vos malheurs sont fi - nis; Pour votre hy -

- men tout se pré - pa - re; Ne craignez plus qu'on vous sé -

ARICIE.

- pa - re, C'est moi qui vous u - nis. Quel heureux change -

- ment! quoi! c'est Di - a - ne mè - me, Qui pour les ten - dres

DIANE.

cœurs se dé - clare en ce jour! Du sou - ve - rain des

dieux je suis la loi su - prè - me, En fa - veur de l'hy -

HIPPOLYTE.

- men je fais grâce à l'a - mour. Vous m'u - nis - sez à ce que

j'ai - me, Dé - es - se, ah! par quels vœux mon cœur peut - il ja -

- mais reconnaître tous vos bien - faits.

Musettes et H^{ois}

B^{ons}

DIANE.

Les ha - bi - tants de ces re - trai - tes, Ont prépa - ré pour vous les

plus ai - ma - bles jeux; Et dé - ja leurs dou - ces mu - set - tes An -

B^{ons}

- noncent le moment heu - reux Où vous al - lez règner sur eux.

scène dernière: DIANE, ARICIE, HIPPOLYTE. Troupe d'habitans de la forêt d'Aricie.

MARCHE.

Musettes et H^{ois}

PIANO. *S Doux.*

B^{ns}

FIN.

CHŒUR.

1^{re} SOPRANOS.  Au son

2^e SOPRANOS.  Chantons sur la mu - set - te, Chan - tons, ———

BASSES.  Chantons sur la mu - set - te, Chan - tons, Dan -

PIANO. 

 de la mu - set - te, dan - sons; Que l'é - cho — ré - pè - te nos

 Que l'é - cho — ré - pè - te nos

H^{tes}C. ou Contraltos.
 - sons, chan - tons, Dan - sons. Chan - tons, — Dan -

PIANO. 

ten - dres sons Au son

ten - dres sons Chantons sur la mu - set - te, chan - tons

Basses.

- sons Chan - tons, chan - tons, Dan -

de la mu - set - te dan - sons; Croissez nais_sante her - bet - te, Pais -

Croissez nais_sante her - bet - te, Pais -

H^{te}C. ou Contr.

- sons, chan - tons, dan - sons Croissez nais_sante her - bet - te, Pais -

- sez _____ bondis_sans mou_tons; _____
 - sez _____ bondis_sans mou_tons; _____
 - sez _____ *Basses.* _____
 - sez _____ paissez bondis_sans mou_tons Chantons sur la mu -
 Au son de la mu - set - te, Dan - sons. §
 Au son de la mu - set - te, Dan - sons. §
 - set - te, chan - tons _____ ehan - tons Dan - sons. §
 §

On reprend la Marche en musette, jusqu'au mot Fin.

DIANE.

Ber - gers, vous al - lez voir com - bien je suis fi -

PIANO

-dè - le A te - nir ce que je pro - mets, Le hé - ros qui sur

vous va rè - gner dé - sor - mais Se - ra le prix de vo - tre

zè - le. Que tout soit heu -

Fl:

Viol. et Clav.

D.

- reux sous les lois Du Roi que Di - a - ne vous

don - ne; Que tout applau - disse à mon choix, C'est la ver -

- tu qui le cou - ron - ne, Que tout applau -

- disse à mon choix, C'est la ver - tu qui le cou -

- ron - - ne; Que tout soit heu - reux sous les

lois Du Roi que Di - a - ne vous don - ne;

Que tout applau - disse à mon choix, C'est la ver - tu

qui le cou - ron - ne; C'est la ver - tu qui le cou -

- ron - - - - - ne.

FEMMES. 

HOMMES. 

PIANO. 

Roi Que Di - a - ne nous don - ne.

Roi Que Di - a - ne nous don - ne.

(Ténors) Que tout soit heu - reux sous les lois du

Que tout soit heu - reux sous les lois du

Roi que Di - a - ne nous don - ne que tout ap - plau -
 nous don - ne)

Roi que Di - a - ne (Basses.) que tout ap - plau - disse à son

- disse à son choix, Que tout ap - plau -
 choix Que tout ap - plau - disse à son choix;

- disse à son choix; C'est la ver - tu
 C'est la ver - tu C'est la ver - tu

qui le cou - ron - ne

qui le cou - ron - ne Que tout ap - plau - disse à son

C'est la ver - tu _____ qui le cou - ron -

choix, C'est la ver - tu qui le cou - ron -

- ne .

- ne .

CHOEUR.

S. 

C.  Que tout soit heu _

T.  Que tout soit heu _ reux sous les

B. 

S.  Que tout soit heu _ reux sous les lois Du

C.  _ reux sous les lois, Que tout soit heu _ reux sous les

T.  lois Du Roi que Di - a - ne nous

B.  Que tout soit heu _ reux sous les

S. Roi ————— que Di - a - ne nous don - ne,

C. lois du Roi que Di - a - ne nous don - ne,

T. don - ne que Di - a - ne nous don - ne,

B. lois du Roi que Di - a - ne nous don - ne,

S. Que tout ap-plau - disse à son choix, Que tout ap-plau - disse à son

B. C'est la ver - tu qui le cou -

S. choix, C'est la ver - tu qui le cou -

B. - ron - ne C'est la ver - tu qui le cou -

Ténors.

S.
C. - ron - ne Que tout ap-plau-disse à son
- ron - ne

T.
B. Que tout ap-plau-disse à son choix C'est la ver -

Basses

S. choix, C'est la ver - tu qui le cou - ron - - ne.

B. - tu C'est la ver - tu qui le cou - ron - - ne.

S. C'est la ver - tu qui le cou - ron - - ne. FIN.

B. C'est la ver - tu qui le cou - ron - - ne. FIN.

Hbois

(Tous)

Fl:

V. Fl: V. Fl: V. Fl:

V. Fl: V. Fl: V.

V. Hautb. V. Hautb.

Ben

V. Hautb. V. Hautb. V. Hautb. V.

Hautb.

Hautb.

(Tous)

(Tous)

ARIETTE.

SOPRANO. *S.*

3 Ros-si - gnols a - mou - reux ré - pon - dez — à nos

PIANO.

voix Par la dou - ceur de vos ra - ma - - ges;

Fl: V^on

Ré - pon - dez à nos

voix Par la dou - ceur de vos ra - ma - - - - -

ge-

Ros-si -

-gnols amou_reux Répon_dez à nos voix

Par la dou_ceur de vos ra_ma_ges; Ré_pon_

-dez, Ré_pon_dez à nos voix

Par la dou-ceur de vos ra - ma

The second system continues the piano accompaniment. The right hand features a complex rhythmic pattern with many beamed notes, while the left hand provides a steady bass line. There are some rests in the vocal line, indicated by 'x' marks.

- ges Par la dou-ceur de vos ra - ma

The third system continues the vocal line and piano accompaniment. The vocal line has a trill 'tr' over the final note of the phrase. The piano accompaniment continues with its characteristic rhythmic complexity.

FIN. - ges.

The fourth system begins with the word 'FIN.' above the vocal line. The vocal line has rests, marked with 'x'. The piano accompaniment continues with a trill 'tr' in the right hand.

The fifth system shows the final part of the piano accompaniment, featuring a trill 'tr' in the right hand and concluding the piece.

FIN.

Ren - dez les plus

tr

tr

FIN.

ten - dres hom - ma - ges à la di - vi - ni - té Qui

6 4 7

6 8

6 4

rè - gne dans nos bois; Ren - dez les plus ten - dres hom - ma - ges

7

6

6 5 4 3

6 5

A la di - vi - ni - té qui rè - - - -

6

7

6 8

6 5

6 4 3

gne dans nos bois. Ros - signols etc.

jusqu'au mot Fin.

DC. page 317.

tr

6

6 7

5

6

4 7

1^{re} GAVOTTE.

Vite.

PIANO.

2^e GAVOTTE.

PIANO.

Fl.

Fl.

HIPPOLYTE.

Dé - es - se, mon bon - heur pas - se mon es - pé -

- ran - ce, Qu'avec l'auteur de ma nais - san - ce J'aimerais à le parta -

DIANE.

- ger. Le destin défend de l'ins - trui - re Des lieux où j'ai su te con -

- dui - re, Et la loi du Des - tin — ne peut jamais chan -

- ger; J'ai pris soin d'é-ta - blir ta nou - vel - le puis -

- san - ce Dans ces lieux for - tu - nés dont Sa - tur - ne fit

choix Pour ra - me - ner le monde à son ai - mable en -

- fan - ce. C'est aux Dieux à don - ner des

D. 

Rois Par qui de la ver - tu le

Fl: 

siè - cle re - com - men - - - - ce, C'est aux

Dieux à don - ner des Rois Par qui de la ver -

(DC. page 307.)

On reprend le dernier Chœur.

- tu le siè - - - cle re - com - men - - - ce.

(Fin du 5^e Acte.)