LES NOCES DE PROMÉTHÉE.

St. Saëns, Op. 19.

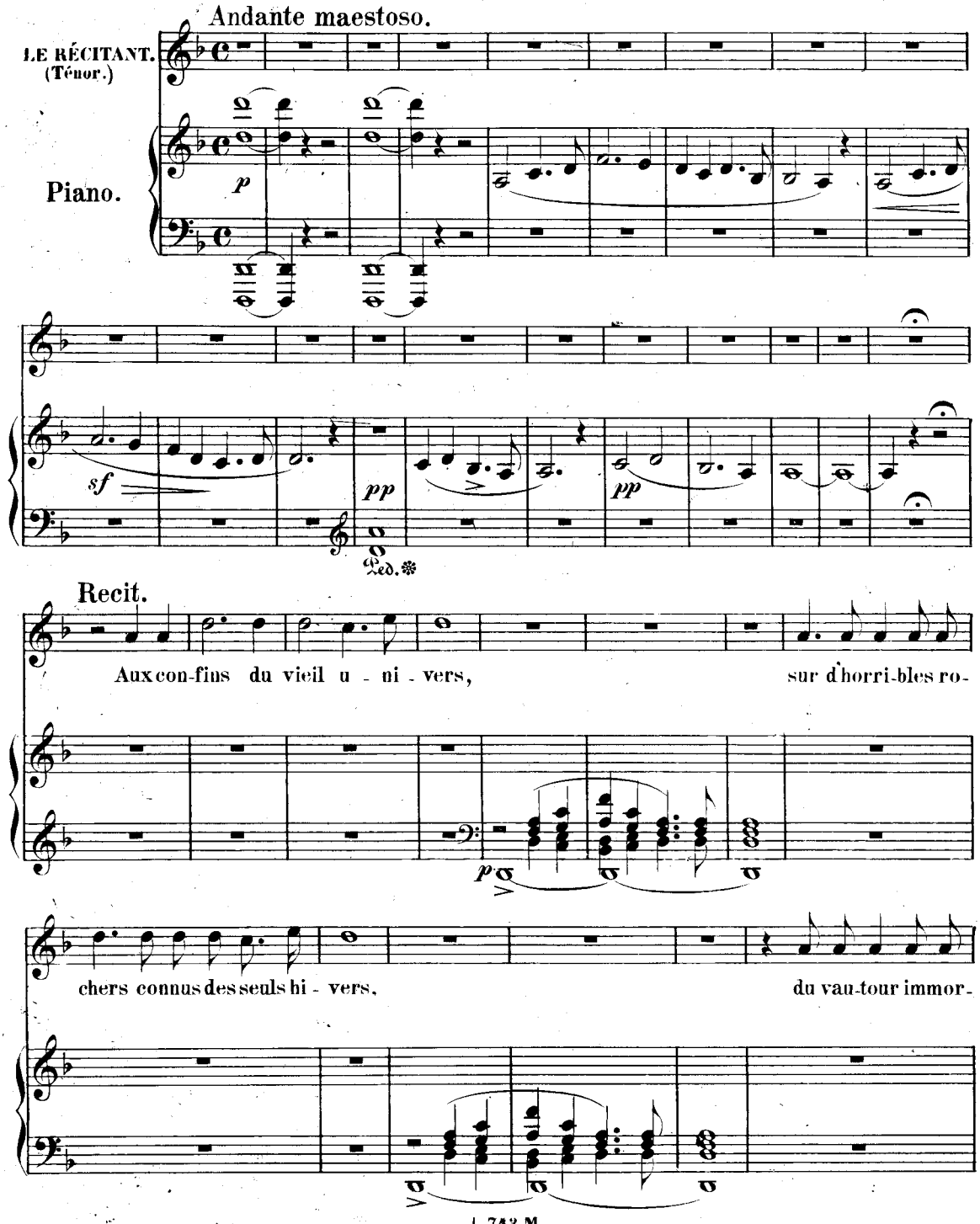

Paris, J. Maho, Editeur, 25 rue du Faubourg St. Honoré. J. 743 M.

Gravé et imprimé par C. G. Röder à Leipsic.

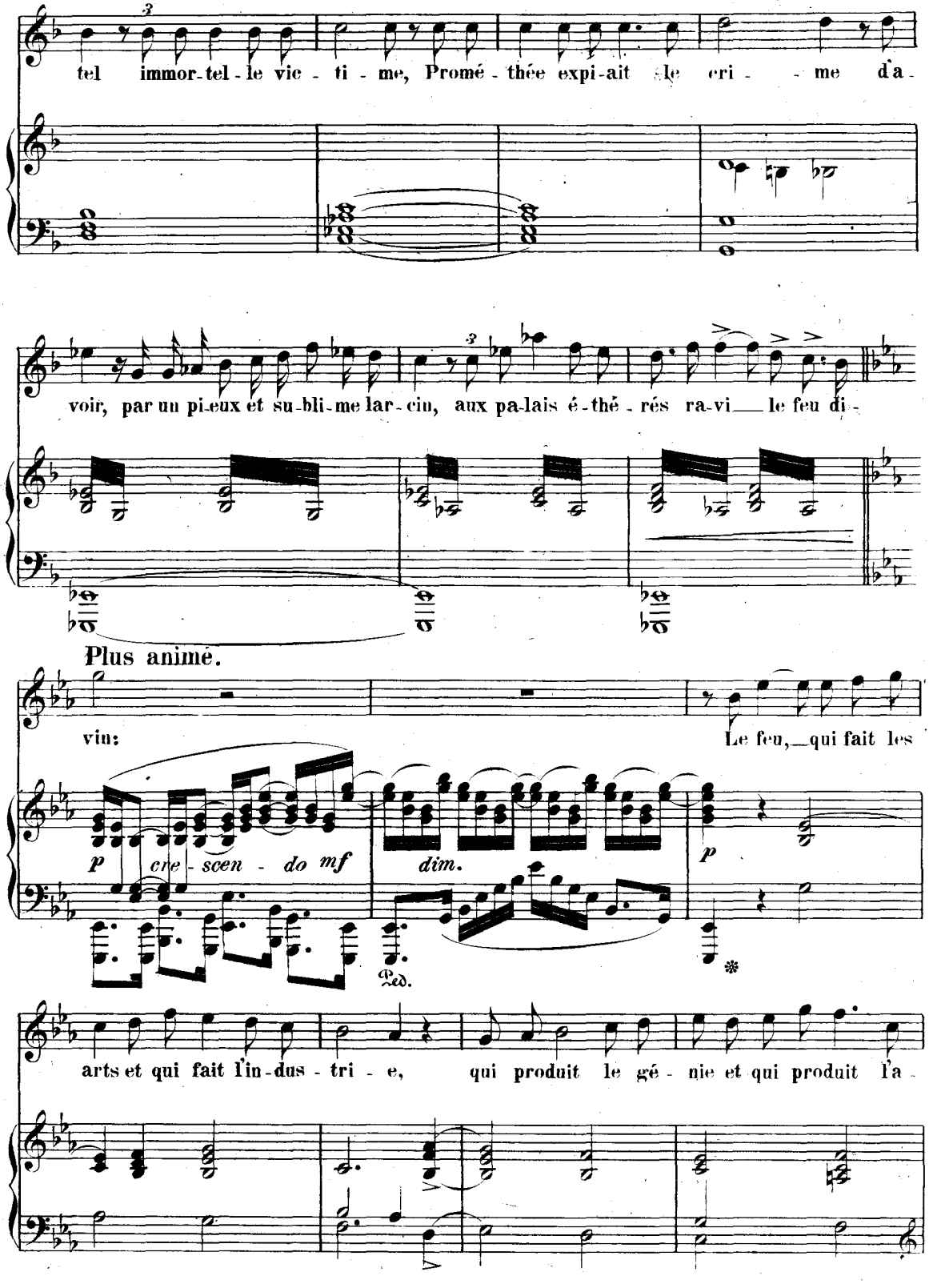
tel immor-tel-le vic - ti - me, Promé - thée expi-ait le cri - - me d'a-
voir, par un pi-eux et su-bli-me lar-cin, aux pa-lais é-thé-rés ra-vi le feu di-
Plus animé.
vin:
Le feu, qui fait les
p cre-scen-do mf
dim.
p
Ped.
arts et qui fait l'in-dus-tri-e, qui produit le gé-nie et qui produit l'a-

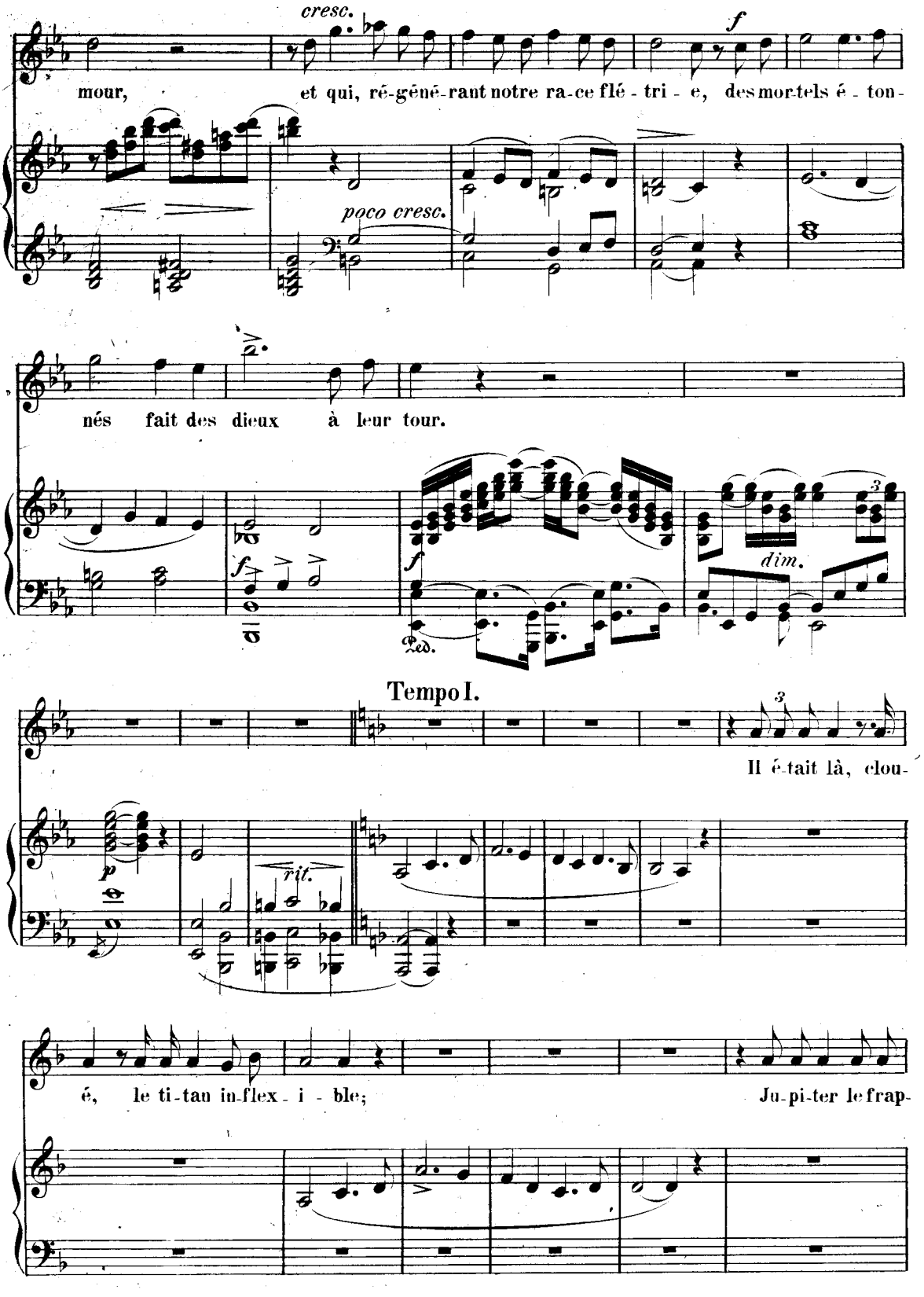
cresc.
f
mour, et qui, ré-gé-né-rant notre ra-ce flé - tri - e, des mor-tels é - ton-
poco cresc.
nés fait des dieux à leur tour.
f
f
dim.
Ped.
Tempo I.
Il é-tait là, clou-
p
rit.
é, le ti-tan in-flex - i - ble; Ju-pi-ter le frap-

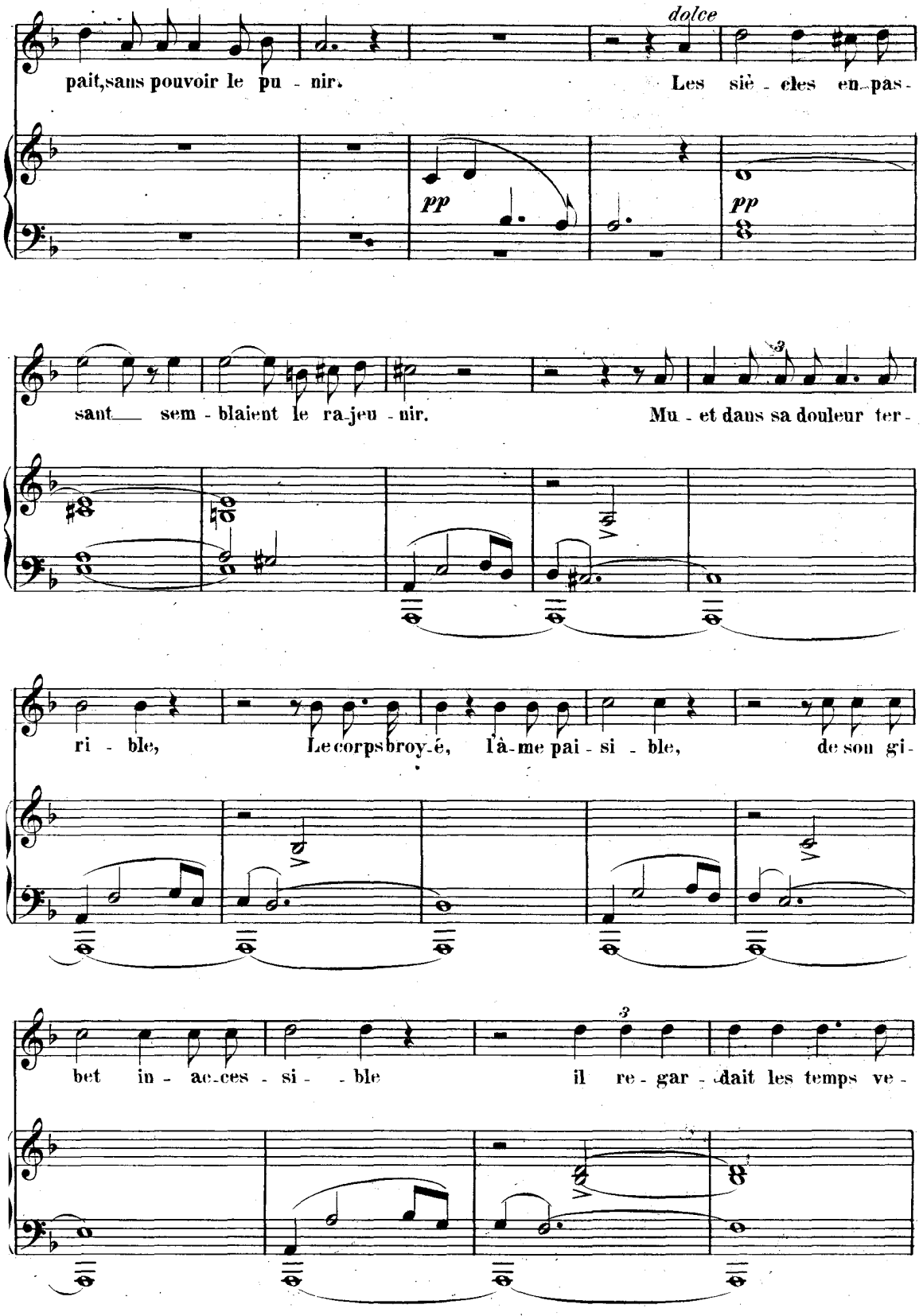
dolce
pait,sans pouvoir le pu - nir. Les siè - cles en pas -
pp
pp
sant sem - blaient le ra jeu - nir. Mu - et dans sa douleur ter -
ri - ble, Le corps broy é, l'â - me pai - si - ble, de son gi -
bet in - ac ces - si - - ble il re - gar - dait les temps ve -

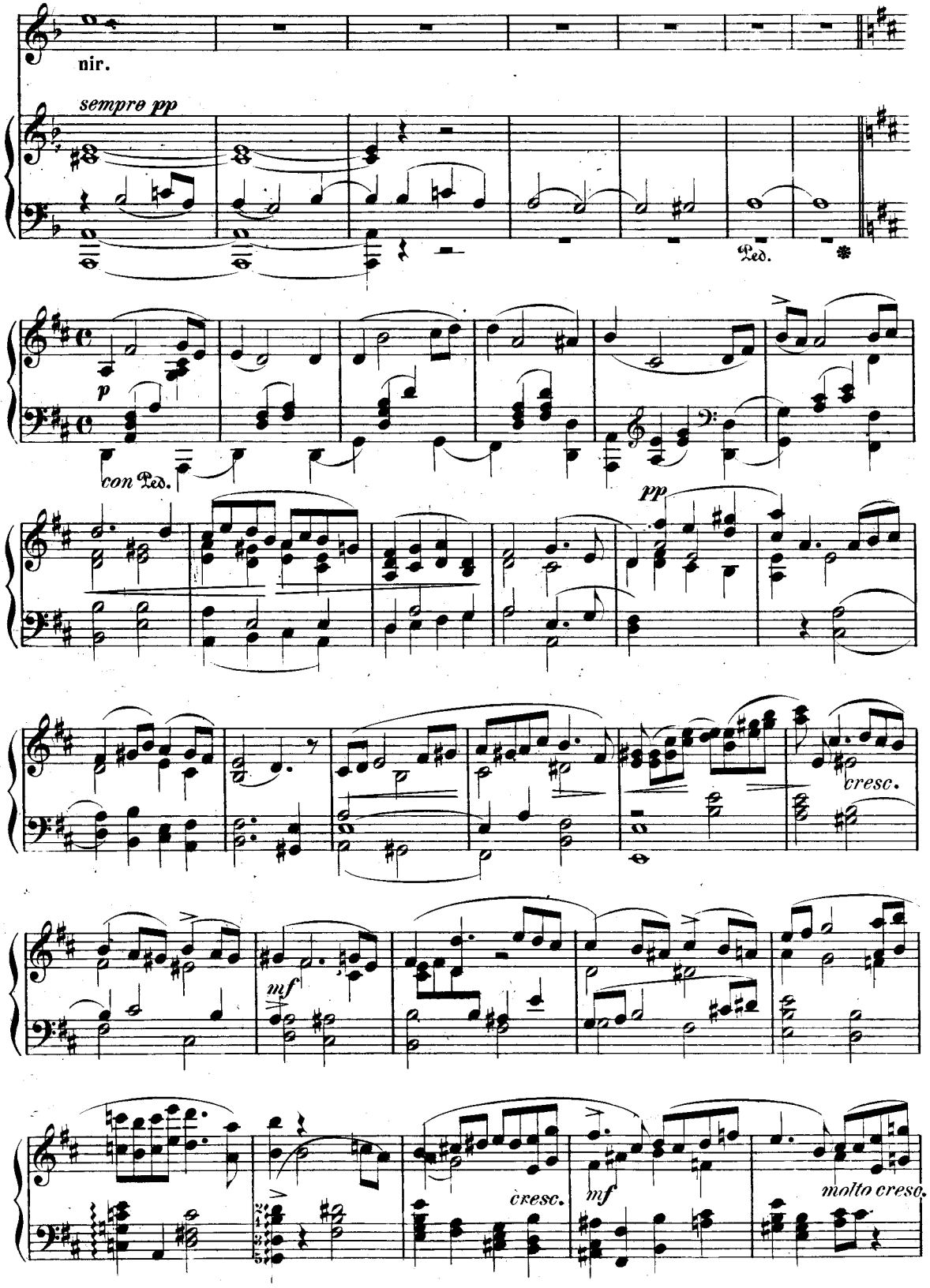
nir.
sempre pp
Ped.
p
con Ped.
pp
cresc.
mf
cresc.
mf
molto cresc.

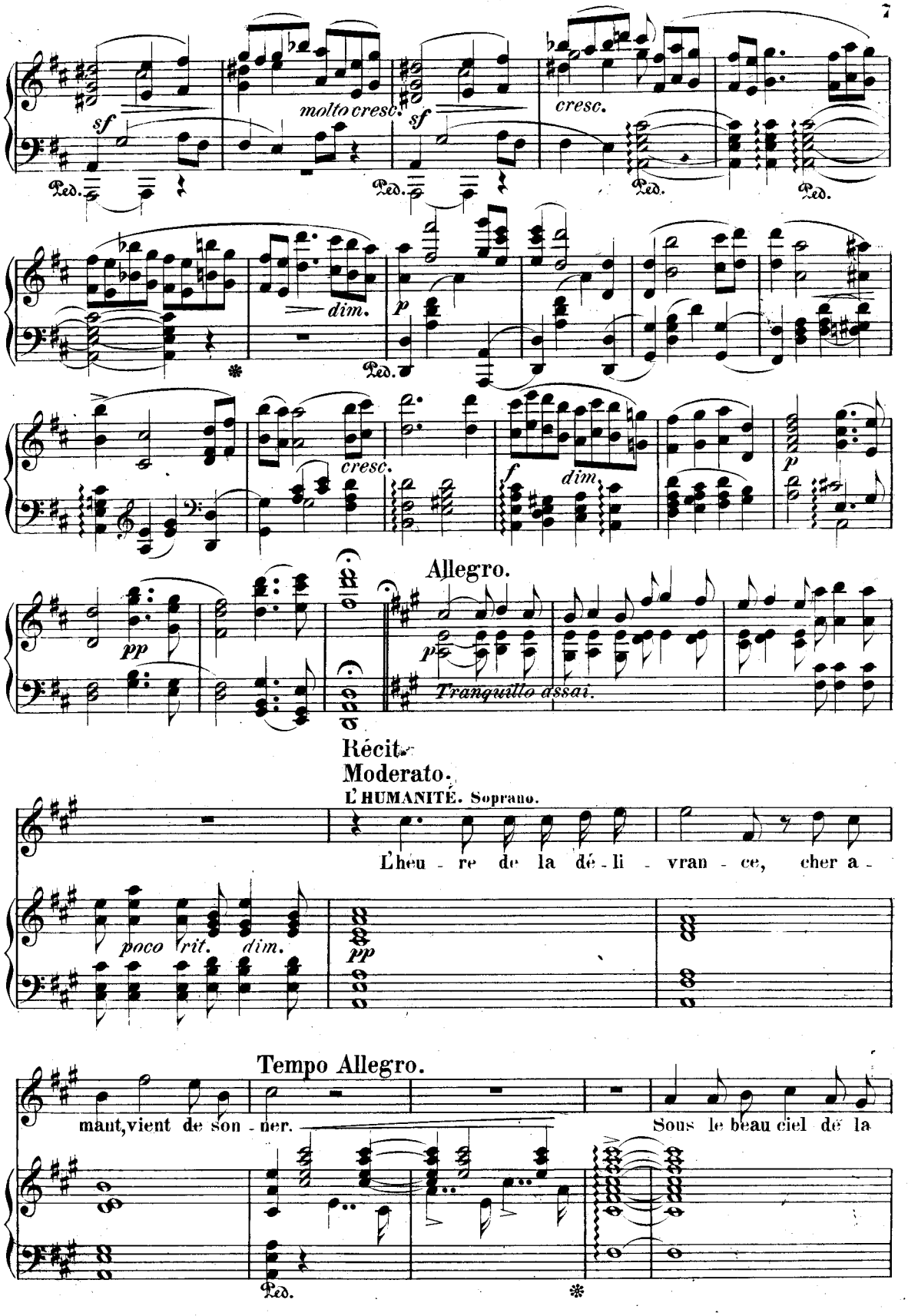
sf
molto cresc.
sf
cresc.
Ped.
Ped.
Ped.
Ped.
dim.
p
Ped.
cresc.
f
dim
p
Allegro.
pp
p
Tranquillo assai.
Récit.
Moderato.
L'HUMANITÉ. Soprano.
L'heu - re de la dé - li - vran - ce, cher a -
poco rit. dim.
pp
Tempo Allegro.
mant, vient de son - ner.
Sous le beau ciel de la
Ped.

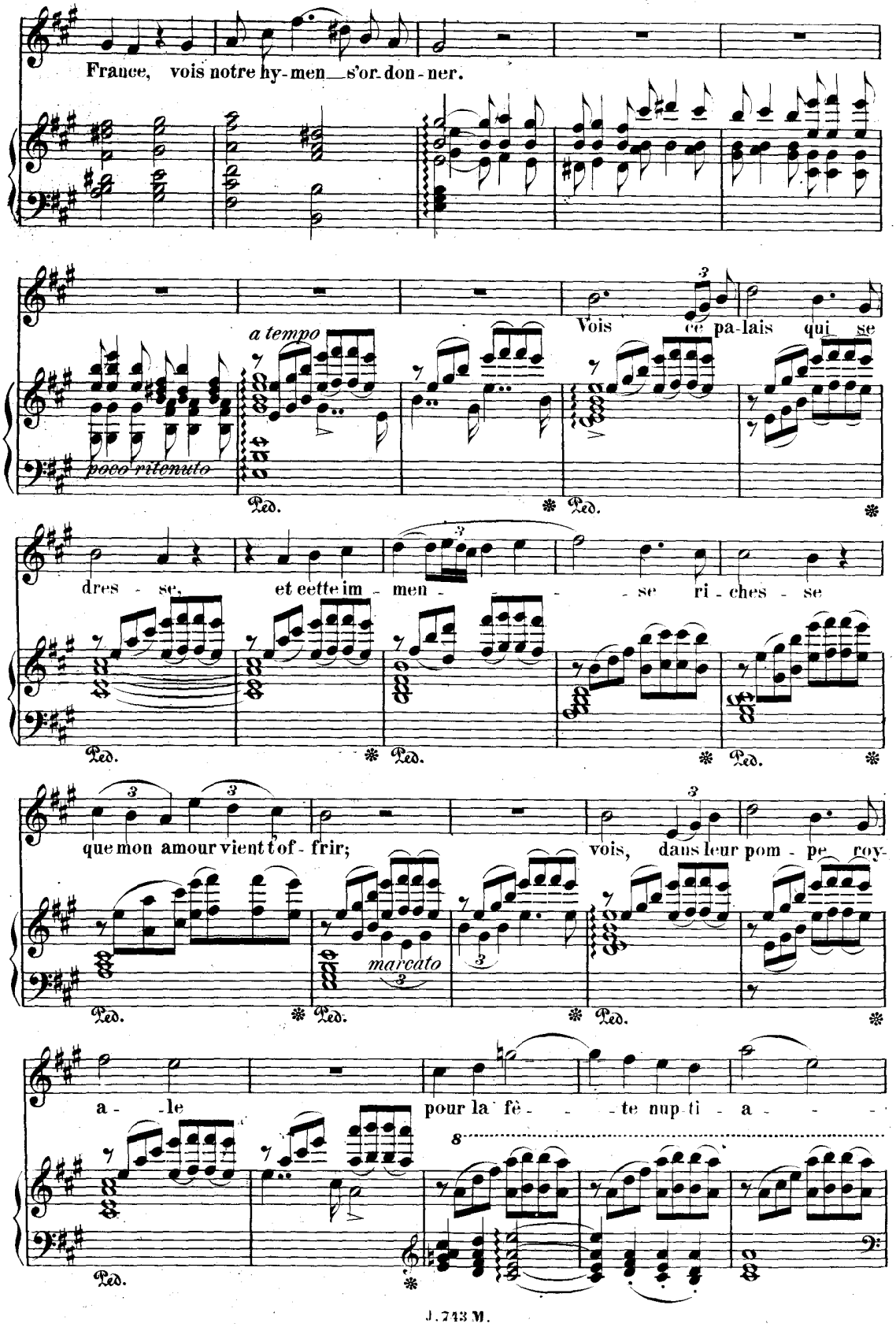
France, vois notre hy-men s'or-don-ner.
Vois ce pa-lais qui se
a tempo
poco ritenuto
Ped.
dres - se, et cette im - men - - - se ri - ches - se
que mon amour vient t'of - frir; vois, dans leur pom - pe roy-
marcato
a - le pour la fê - - te nup-ti - a - -
8

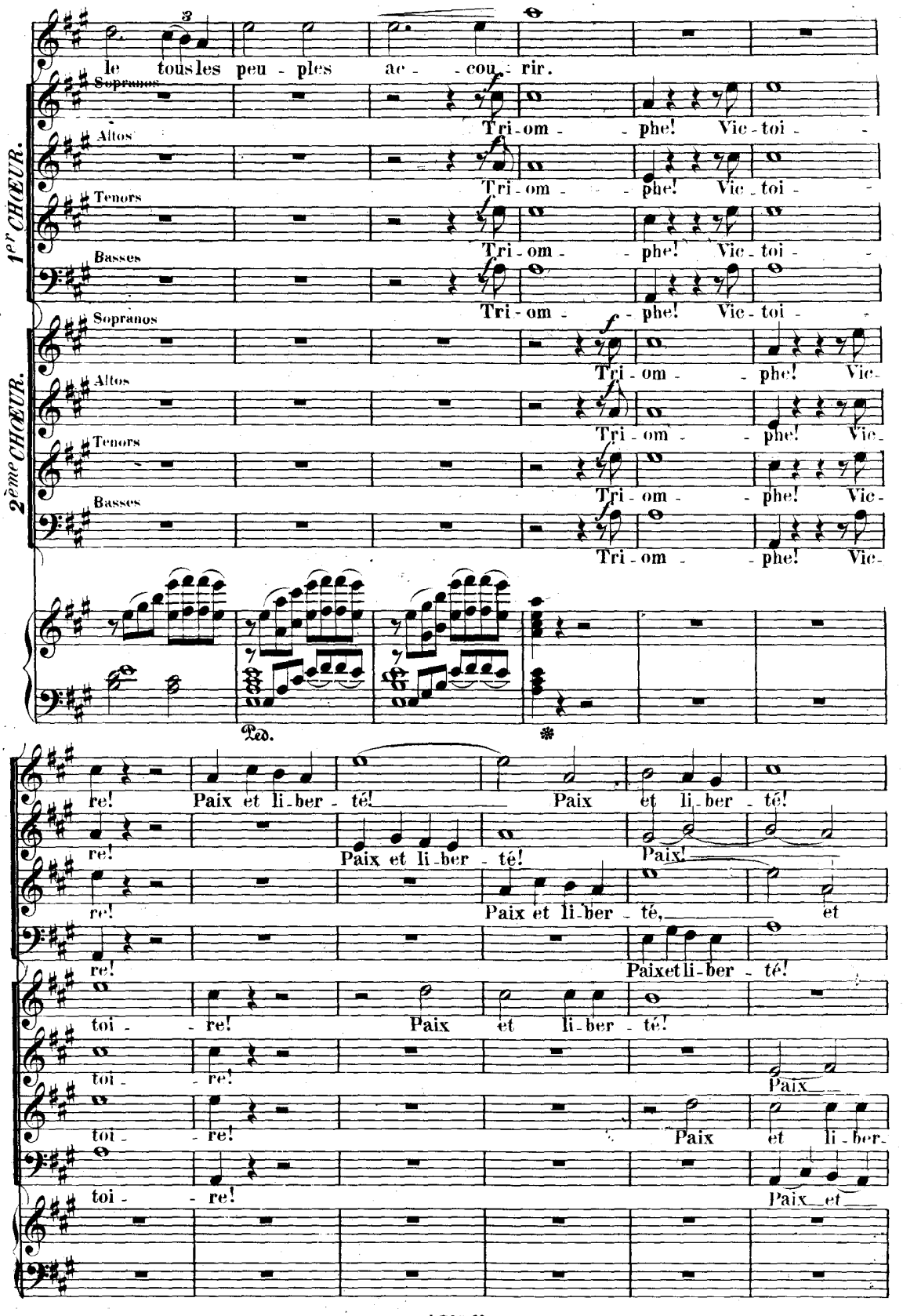
1er CHŒUR.
2ème CHŒUR.
Sopranos
Altos
Tenors
Basses
le tous les peu - ples ac - - cou - rir.
Tri - om - - phe! Vic - toi - -
Tri - om - - phe! Vic -
Ped.
re! Paix et li - ber - té! Paix et li - ber - té!
Paix!
Paix et li - ber - té, et
Paix et li - ber - té!
toi - - re! Paix et li - ber - té!
Paix
Paix et li - ber -
Paix et

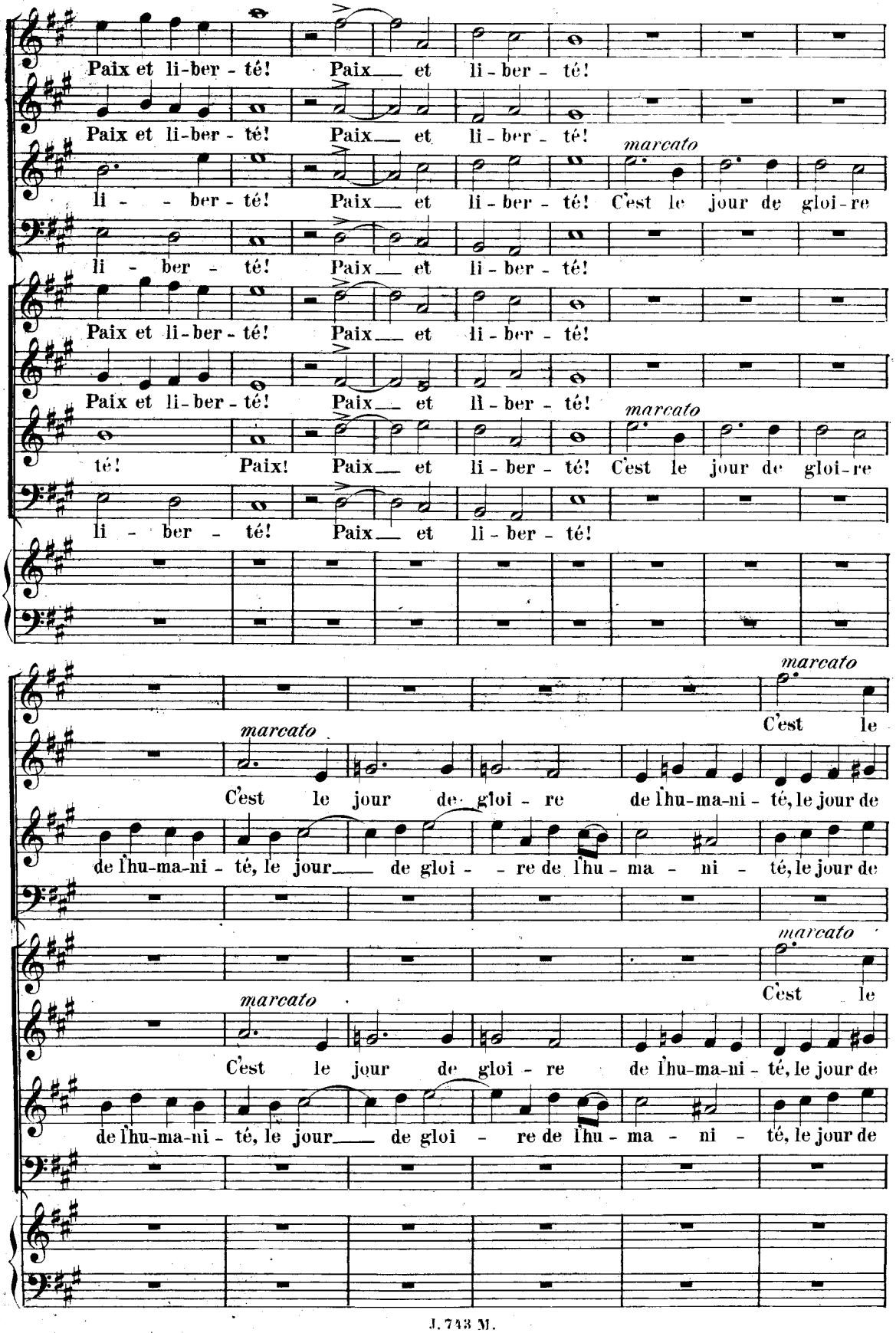
Paix et li-ber - té! Paix et li - ber - té!
Paix et li-ber - té! Paix et li - ber - té!
li - - ber - té! Paix et li - ber - té! marcato C'est le jour de gloi - re
li - ber - té! Paix et li - ber - té!
Paix et li-ber - té! Paix et li - ber - té!
Paix et li-ber - té! Paix et li - ber - té!
té! Paix! Paix et li - ber - té! marcato C'est le jour de gloi - re
li - ber - té! Paix et li - ber - té!
marcato C'est le
marcato C'est le jour de gloi - re de l'hu-ma-ni - té, le jour de
de l'hu-ma-ni - té, le jour de gloi - re de l'hu - ma - ni - té, le jour de
marcato C'est le
marcato C'est le jour de gloi - re de l'hu-ma-ni - té, le jour de
de l'hu-ma-ni - té, le jour de gloi - re de l'hu - ma - ni - té, le jour de

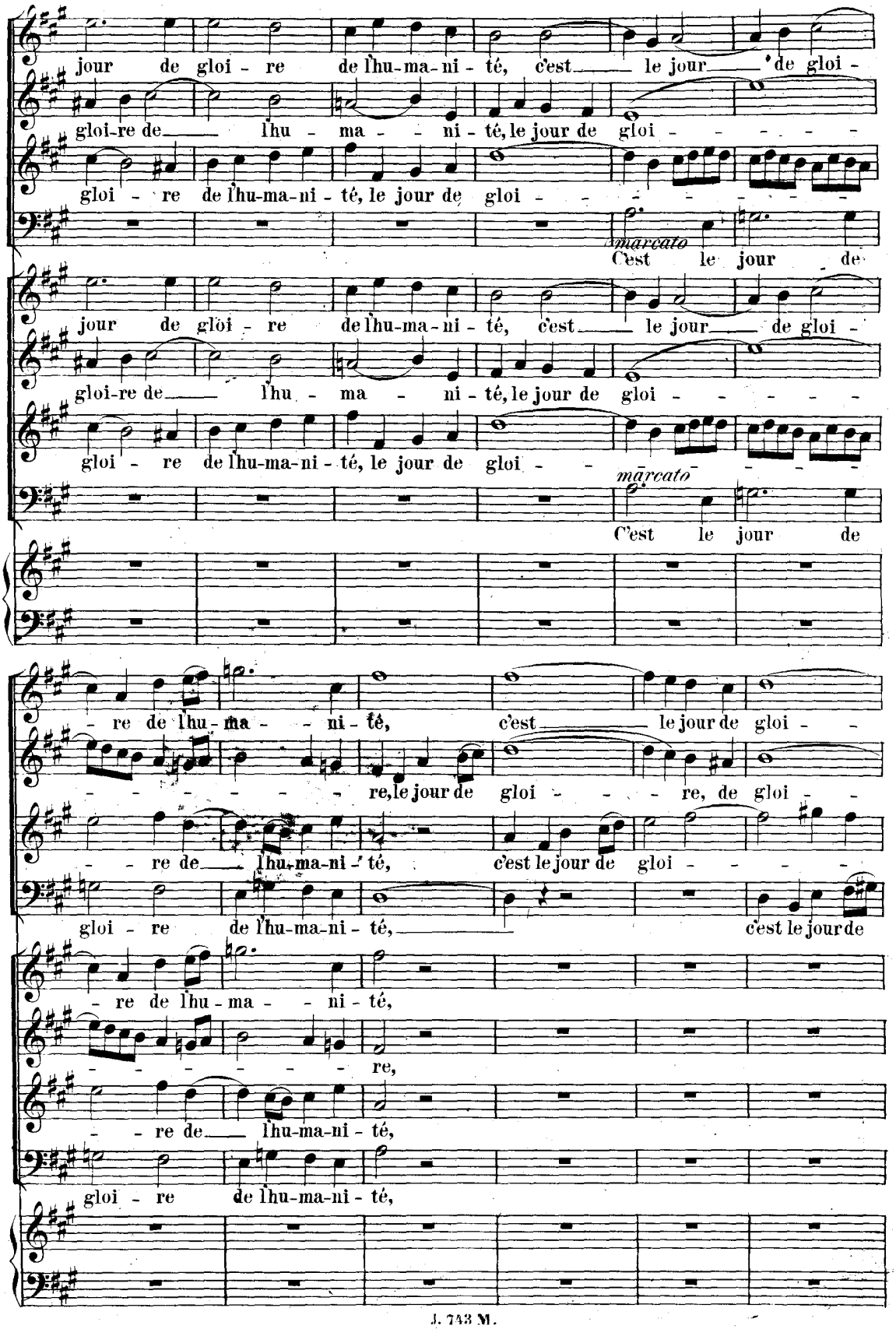
jour de gloi - re de l'hu-ma-ni - té, c'est le jour de gloi -
gloi-re de l'hu - ma - ni - té, le jour de gloi -
gloi - re de l'hu-ma-ni - té, le jour de gloi -
marcato
C'est le jour de
jour de gloi - re de l'hu-ma-ni - té, c'est le jour de gloi -
gloi-re de l'hu - ma - ni - té, le jour de gloi -
gloi - re de l'hu-ma-ni - té, le jour de gloi -
marcato
C'est le jour de
- re de l'hu - ma - ni - té, c'est le jour de gloi -
re, le jour de gloi - re, de gloi -
- re de l'hu-ma-ni - té, c'est le jour de gloi -
gloi - re de l'hu-ma-ni - té, c'est le jour de
- re de l'hu - ma - ni - té,
re,
- re de l'hu-ma-ni - té,
gloi - re de l'hu-ma-ni - té,

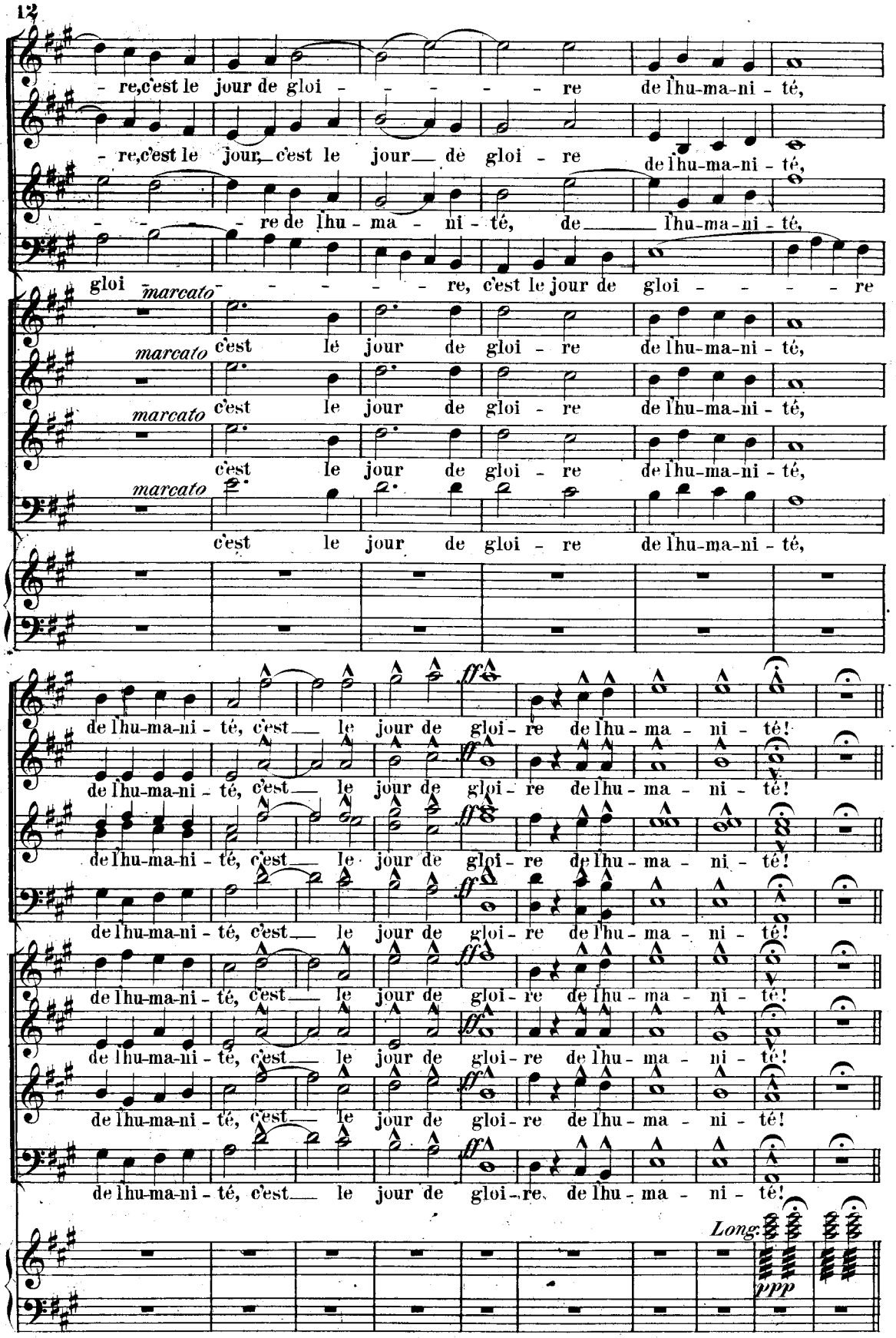
re, c'est le jour de gloi - - - - re de l'hu-ma-ni - té,
re, c'est le jour, c'est le jour dè gloi - re de l'hu-ma-ni - té,
- - - re de l'hu - ma - ni - té, de l'hu-ma-ni - té,
gloi - - - - - re, c'est le jour de gloi - - - - re
marcato
c'est le jour de gloi - re de l'hu-ma-ni - té,
c'est le jour de gloi - re de l'hu-ma-ni - té,
c'est le jour de gloi - re de l'hu-ma-ni - té,
c'est le jour de gloi - re de l'hu-ma-ni - té,
de l'hu-ma-ni - té, c'est le jour de gloi - re de l'hu - ma - ni - té!
de l'hu-ma-ni - té, c'est le jour de gloi - re de l'hu - ma - ni - té!
de l'hu-ma-ni - té, c'est le jour de gloi - re de l'hu - ma - ni - té!
de l'hu-ma-ni - té, c'est le jour de gloi - re de l'hu - ma - ni - té!
de l'hu-ma-ni - té, c'est le jour de gloi - re de l'hu - ma - ni - té!
de l'hu-ma-ni - té, c'est le jour de gloi - re de l'hu - ma - ni - té!
Long.
ppp

Moderato un poco Maestoso.

PROMÉTHÉE.
Baryton.

Piano.

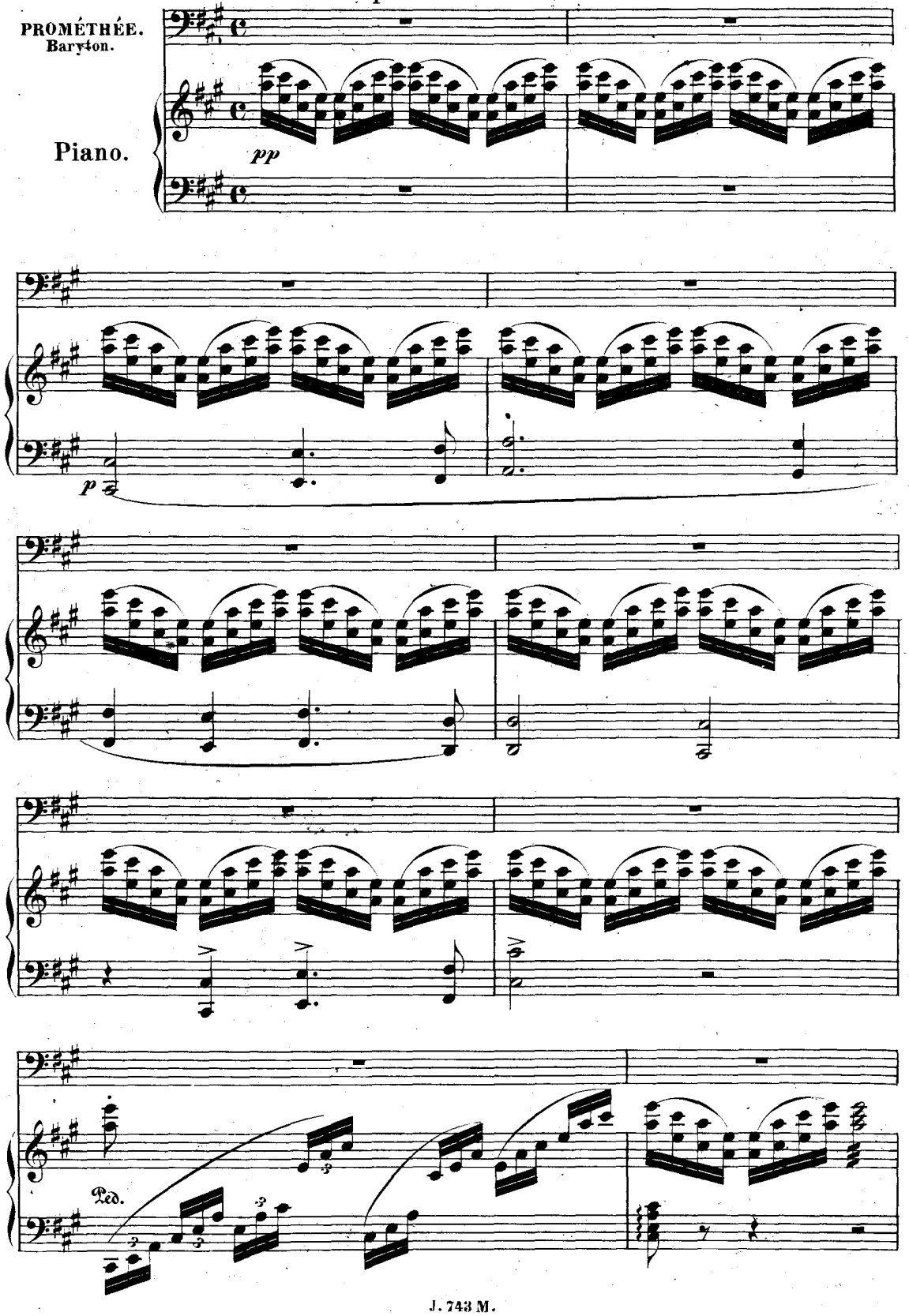

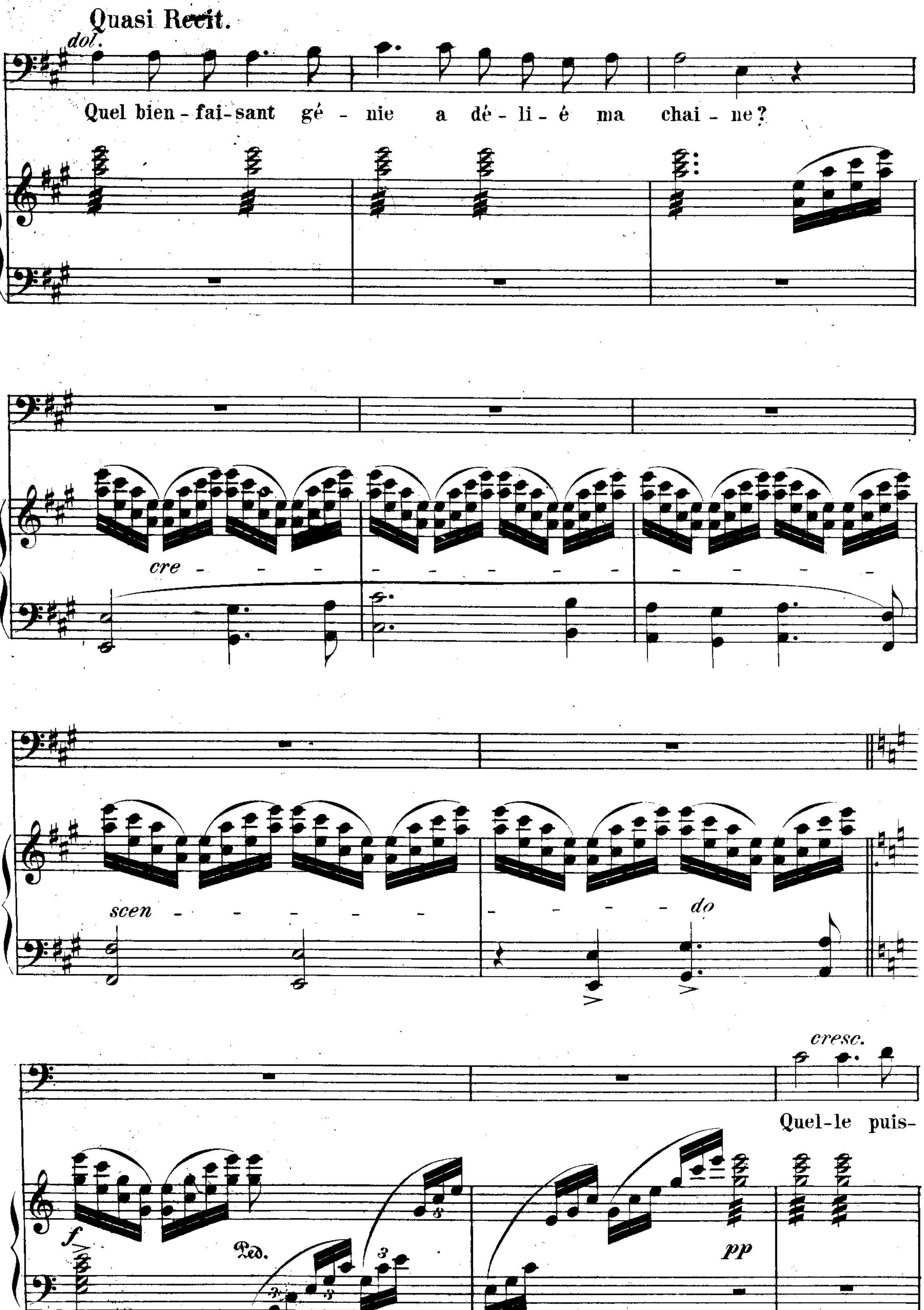
Quasi Recit.
dol.
Quel bien-fai-sant gé-nie a dé-li-é ma chai-ne?
cre - - - - - - - - - - - - - - - -
scen - - - - - - - - - do
f
Ped.
pp
cresc.
Quel-le puis-

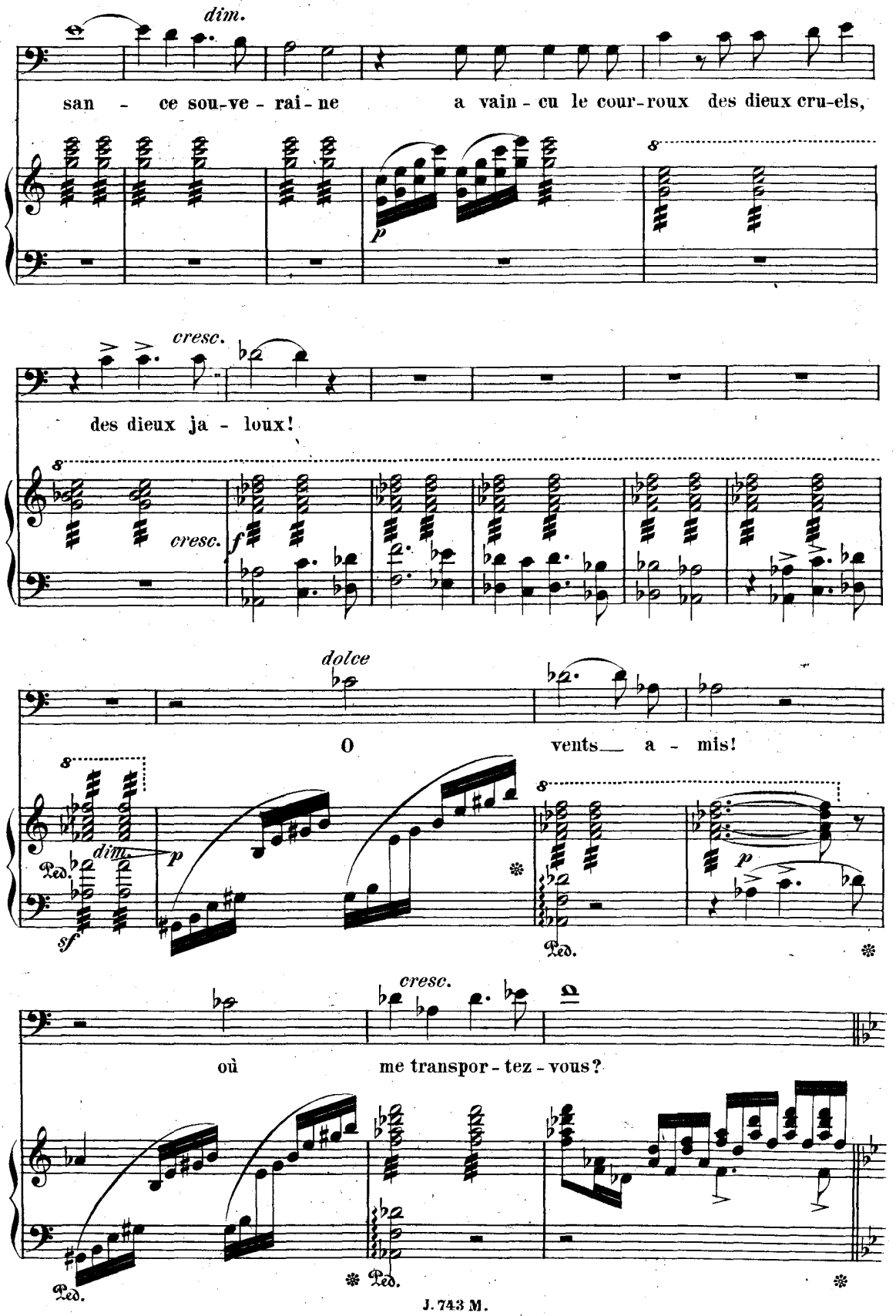
dim.
san - ce sou-ve - rai - ne a vain - cu le cour-roux des dieux cru-els,
p
cresc.
des dieux ja - loux!
cresc.
f
dolce
O vents a - mis!
dim.
p
sf
Ped.
cresc.
où me transpor - tez - vous?
Ped.
Ped.

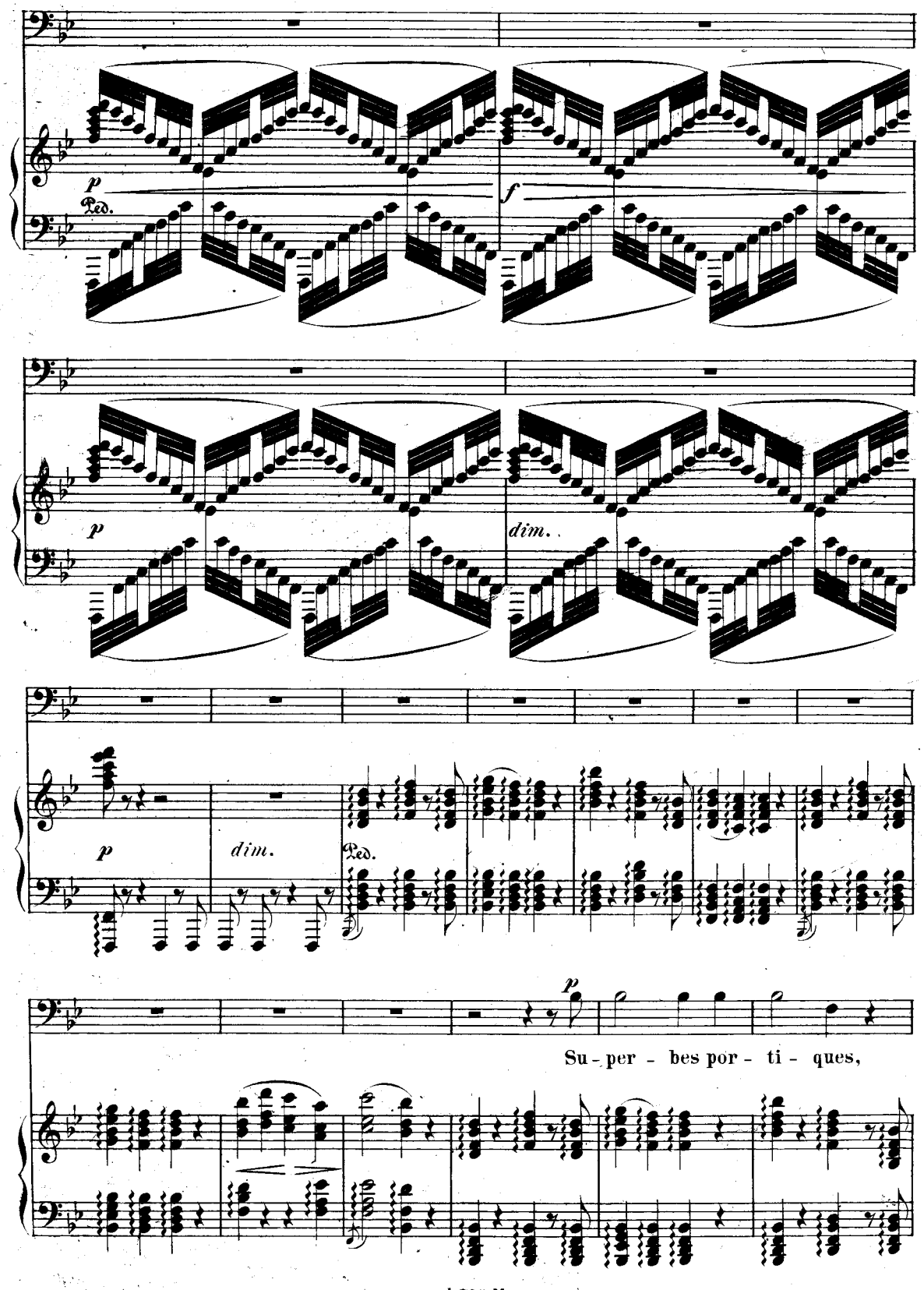
p
Ped.
f
p
dim.
p
dim.
Ped.
p
Su - per - bes por - ti - ques,

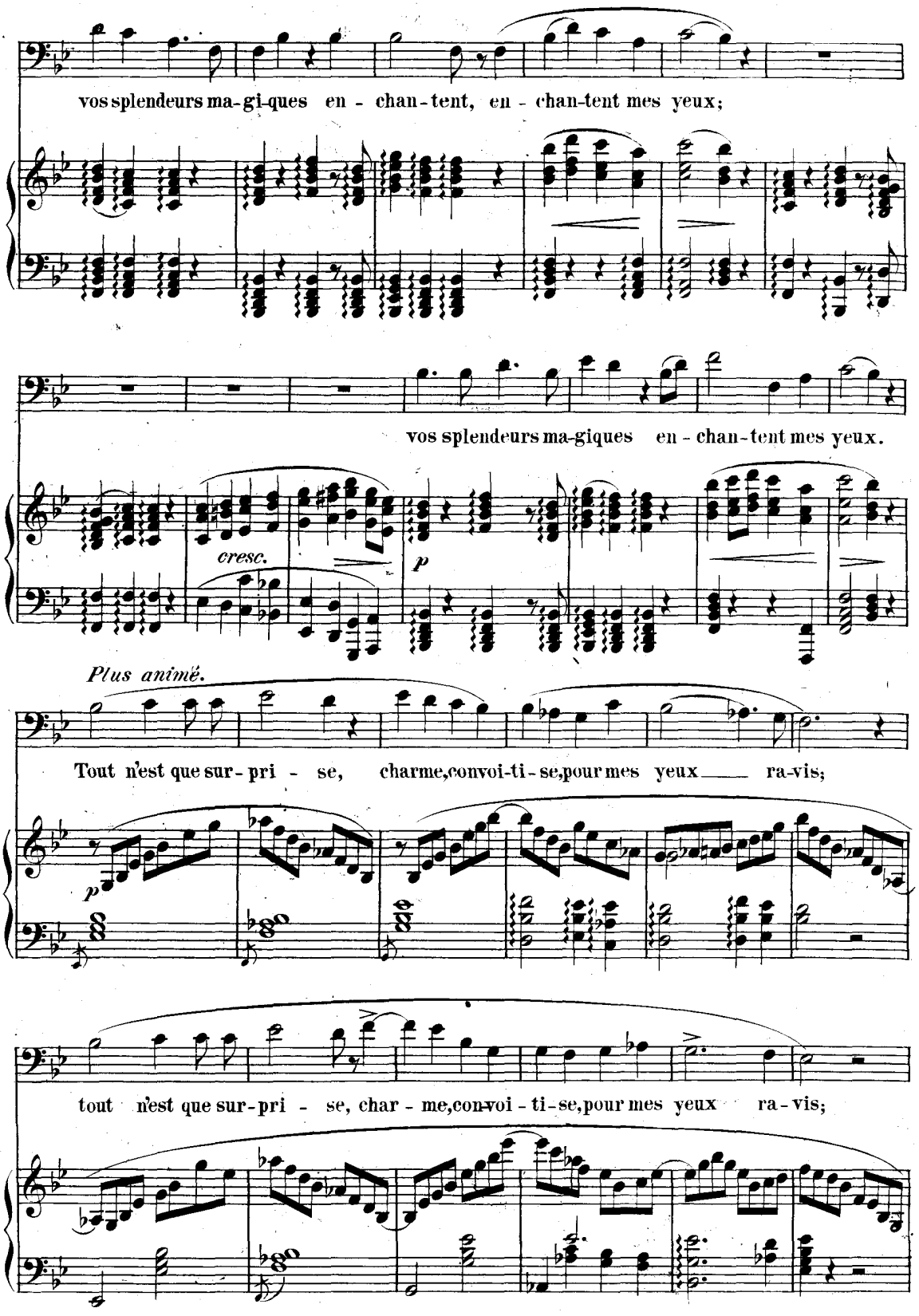
vos splendeurs ma-gi-ques en - chan-tent, en - chan-tent mes yeux;
vos splendeurs ma-giques en - chan-tent mes yeux.
cresc.
p
Plus animé.
Tout n'est que sur - pri - se, charme, convoi-ti - se, pour mes yeux ra-vis;
p
tout n'est que sur-pri - se, char - me, con-voi - ti - se, pour mes yeux ra - vis;

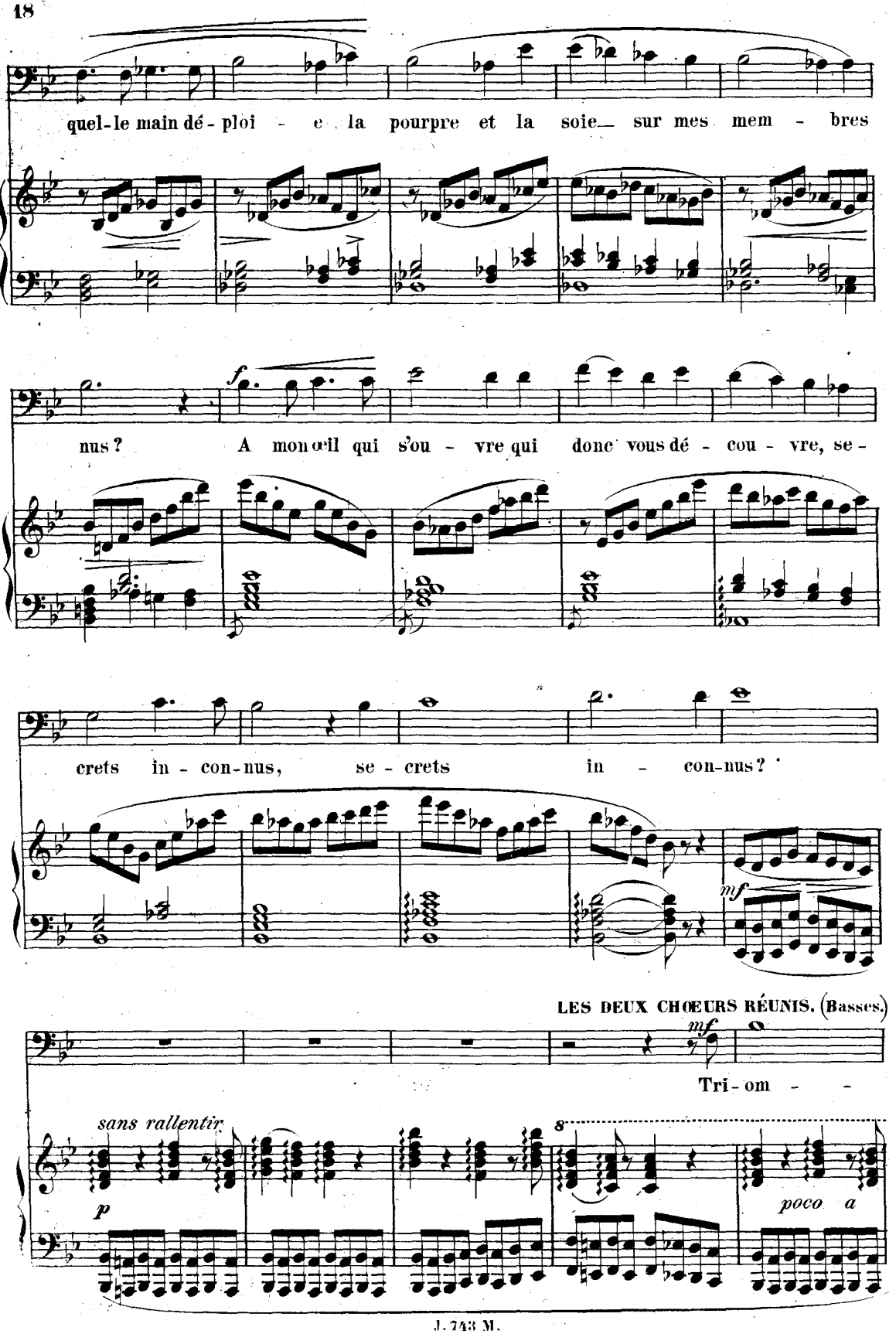
quel-le main dé-ploi - e la pourpre et la soie sur mes mem - bres
nus ?
f
A mon œil qui s'ou - vre qui donc vous dé - cou - vre, se -
crets in - con-nus, se - crets in - con-nus ?
mf
LES DEUX CHŒURS RÉUNIS. (Basses.)
mf
Tri - om - -
sans rallentir
p
8
poco a

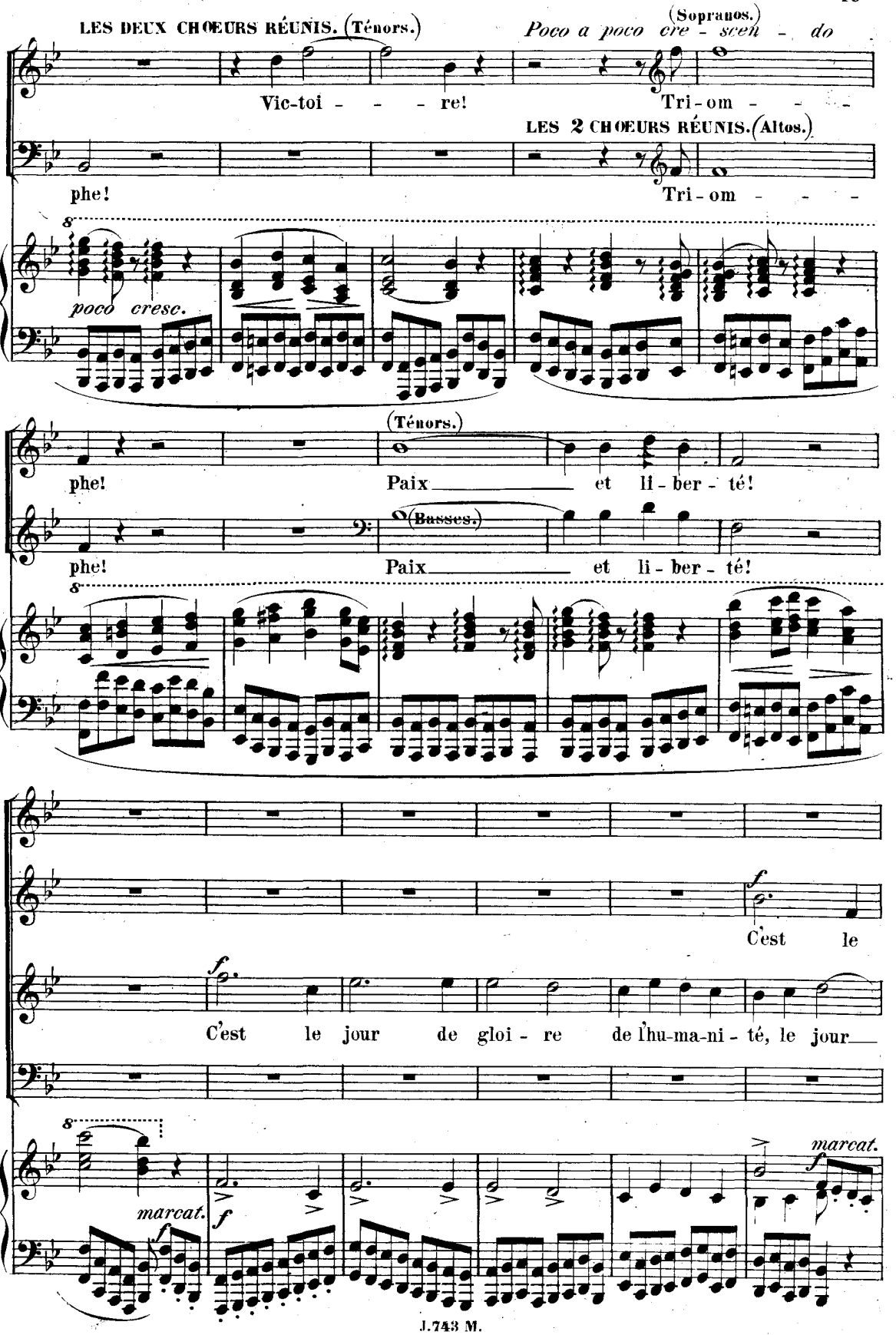
LES DEUX CHŒURS RÉUNIS. (Ténors.)
Poco a poco cre - scen - do
(Sopranos.)
Vic-toi - - - re!
Tri-om - - -
LES 2 CHŒURS RÉUNIS. (Altos.)
phe!
Tri-om - - -
s
poco cresc.
(Ténors.)
phe!
Paix et li-ber-té!
(Basses.)
phe!
Paix et li-ber-té!
s
f
C'est le
f
C'est le jour de gloi - re de l'hu-ma-ni-té, le jour
s
marcat.
f
marcat.
f

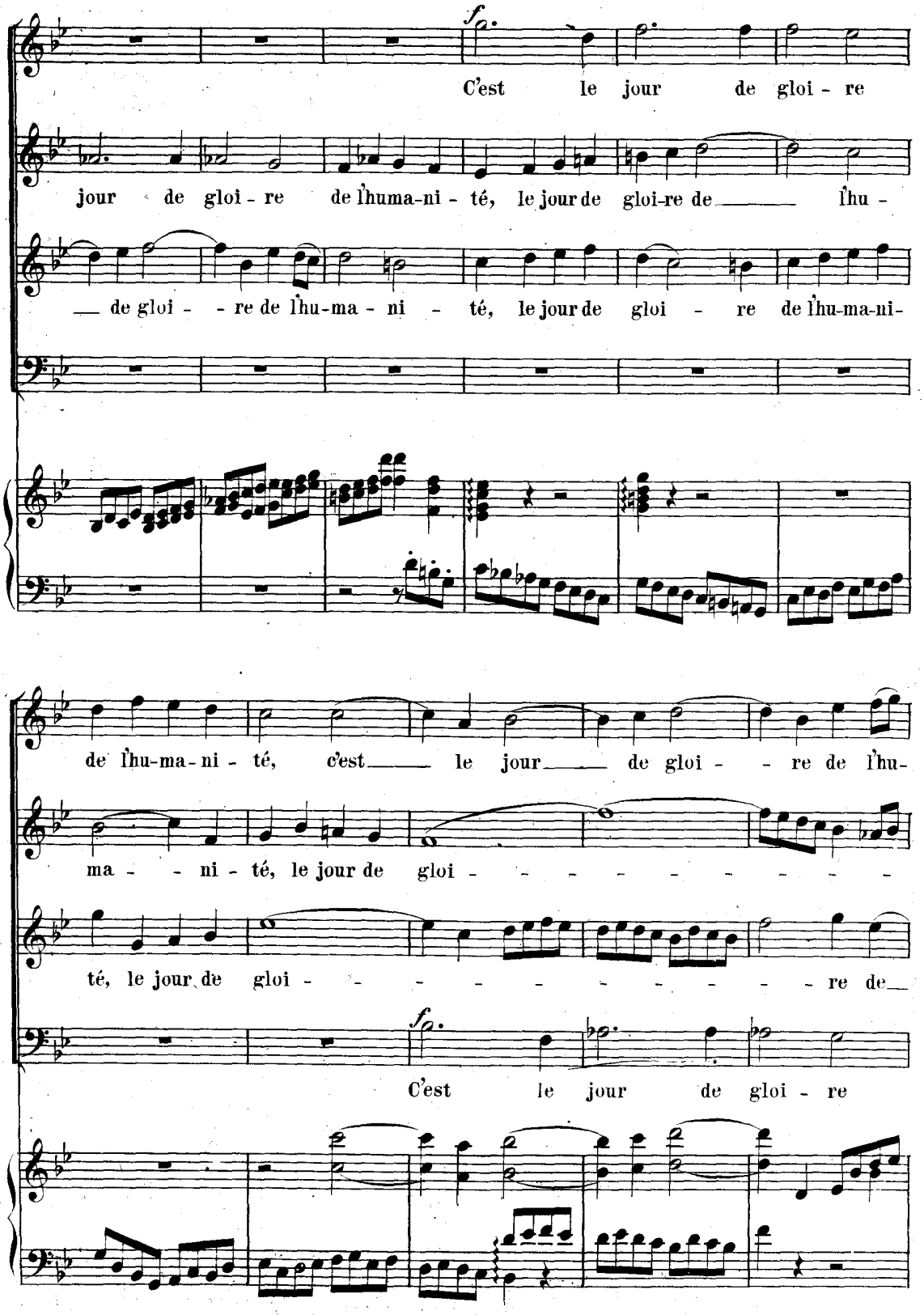
C'est le jour de gloi - re
jour de gloi - re de l'huma-ni - té, le jour de gloi-re de ___ l'hu -
___ de gloi - - re de l'hu-ma - ni - té, le jour de gloi - re de l'hu-ma-ni-
de l'hu-ma-ni - té, c'est ___ le jour ___ de gloi - - re de l'hu-
ma - - ni - té, le jour de gloi - - - - - - - - - -
té, le jour de gloi - - - - - - - - - - re de ___
C'est le jour de gloi - re

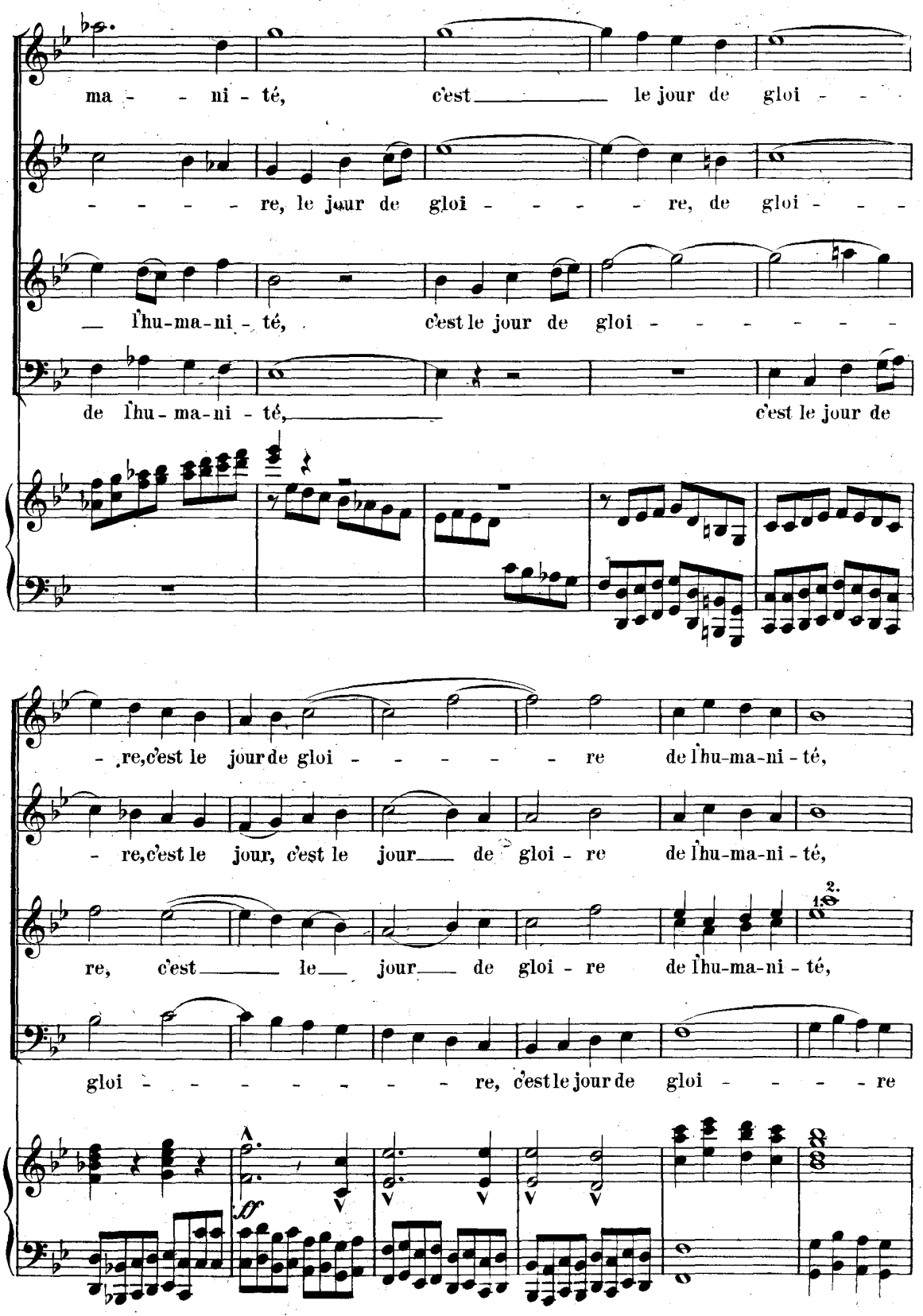
ma - - ni - té, c'est le jour de gloi - -
- - - - - re, le jour de gloi - - - - re, de gloi - - -
l'hu-ma-ni - té, c'est le jour de gloi - - - - - - -
de l'hu - ma-ni - té, c'est le jour de
- re, c'est le jour de gloi - - - - - re de l'hu-ma-ni - té,
- re, c'est le jour, c'est le jour de gloi - re de l'hu-ma-ni - té,
re, c'est le jour de gloi - re de l'hu-ma-ni - té,
2.
gloi - - - - - - - re, c'est le jour de gloi - - - - re
ff

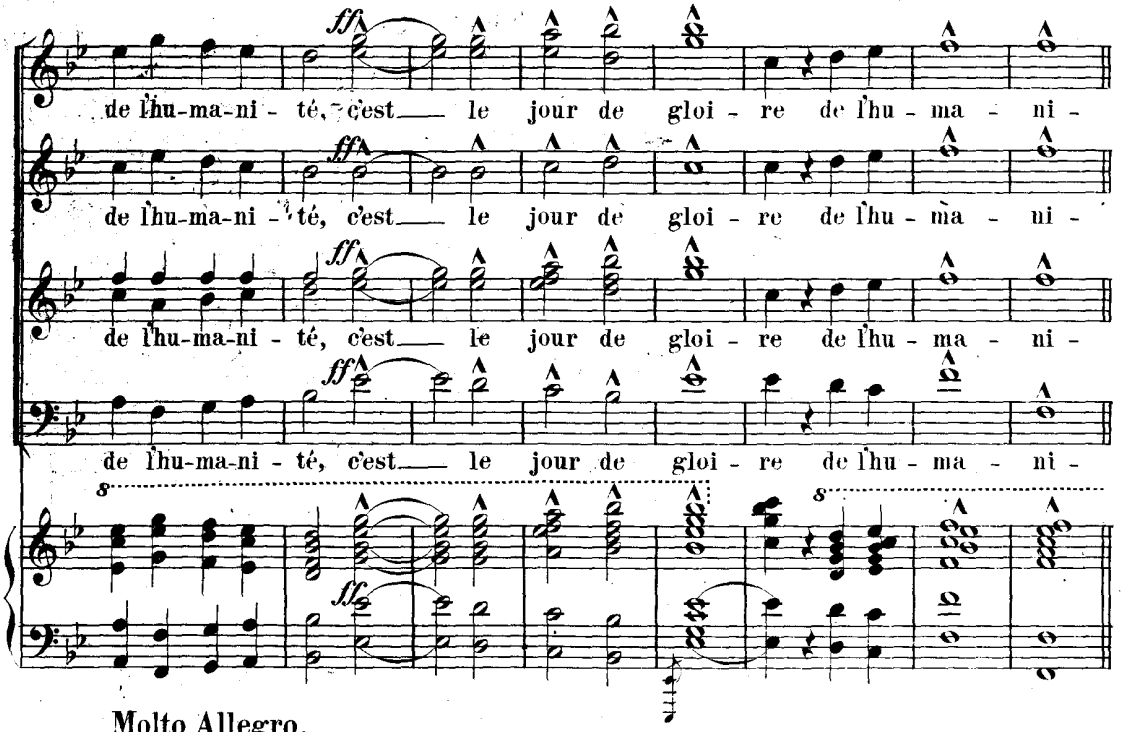

Molto Allegro.

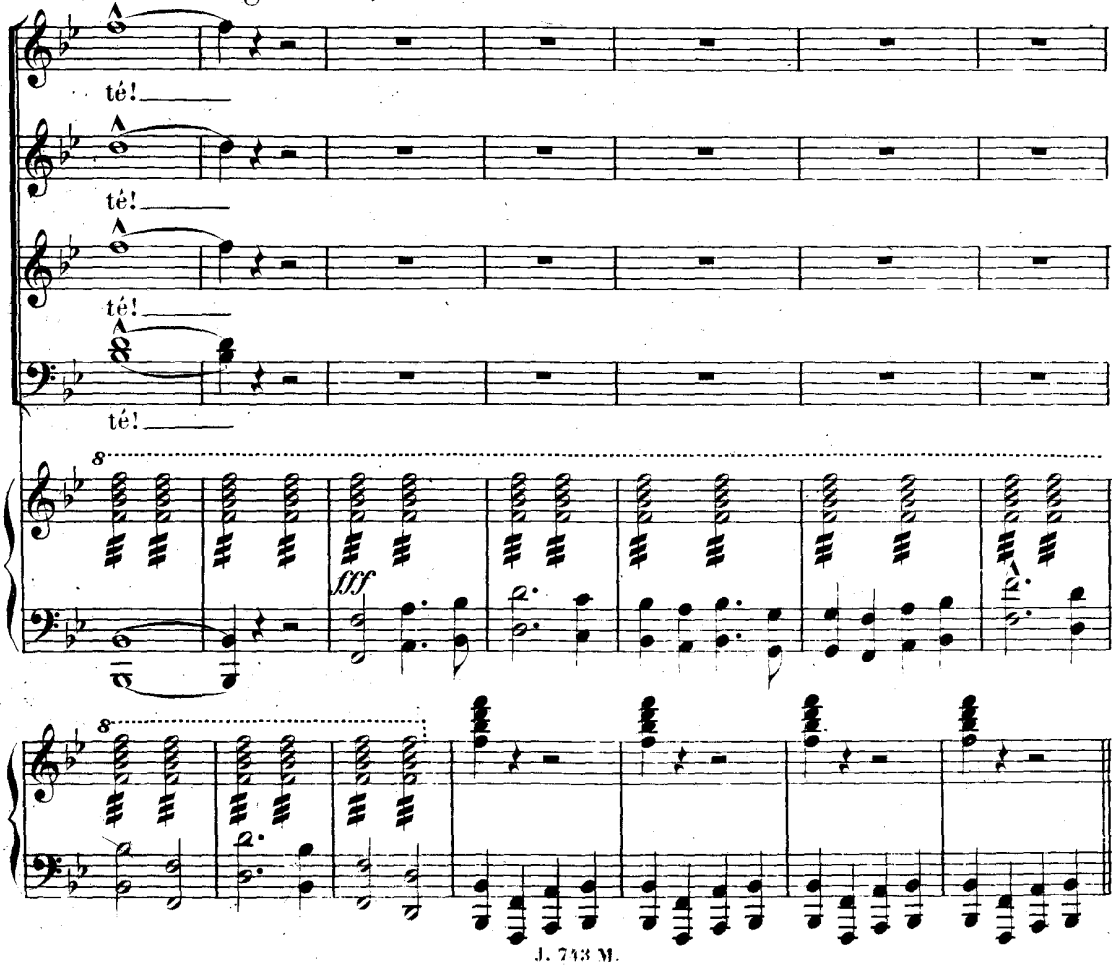

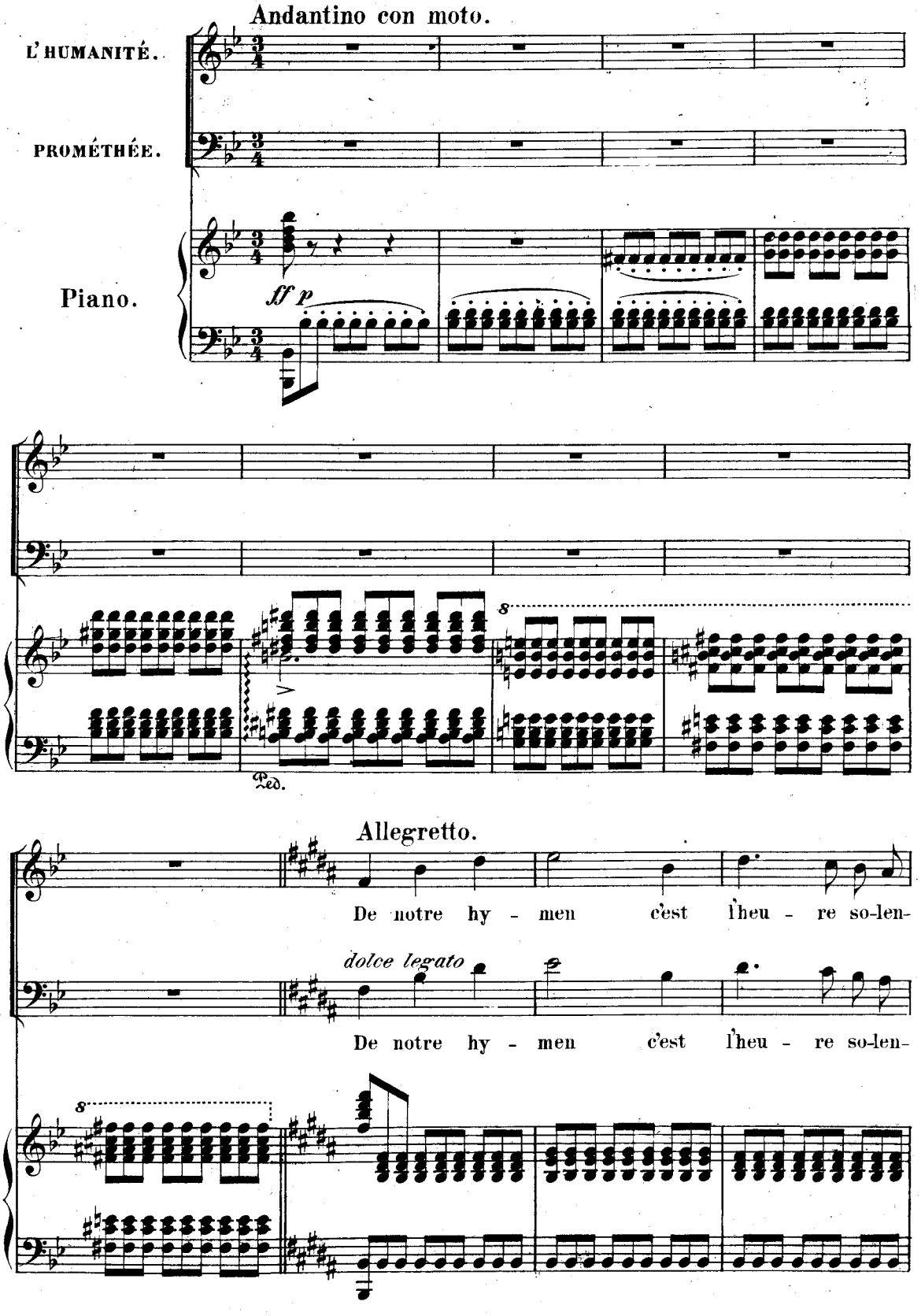
Andantino con moto.
L'HUMANITÉ.
PROMÉTHÉE.
Piano.
ff p
Ped.
Allegretto.
De notre hy - men c'est l'heu - re so-len-
dolce legato
De notre hy - men c'est l'heu - re so-len-

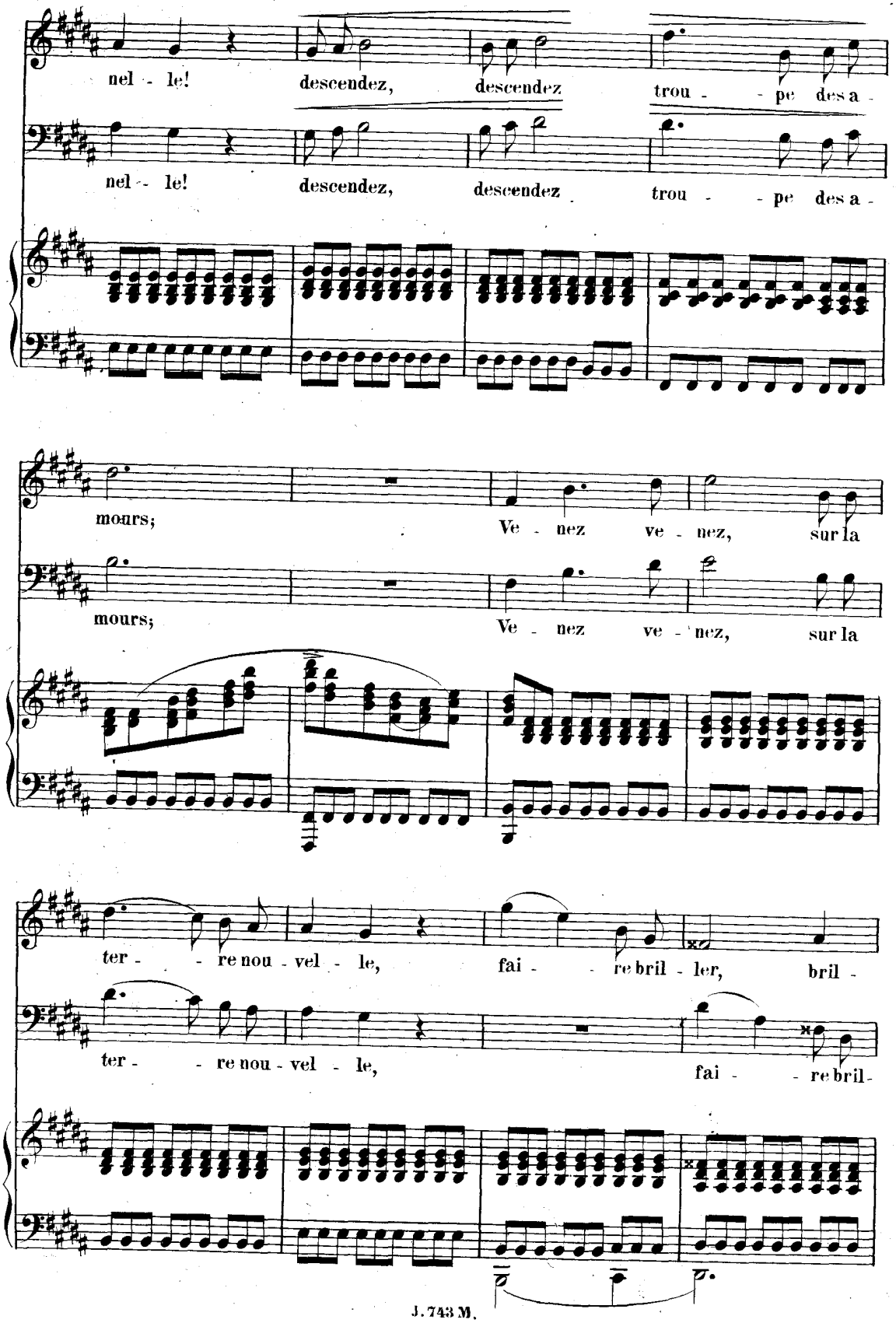
nel - le! descendez, descendez trou - - pe des a -
nel - le! descendez, descendez trou - - pe des a -
mours; Ve - nez ve - nez, sur la
mours; Ve - nez ve - nez, sur la
ter - - re nou - vel - le, fai - - re bril - ler, bril -
ter - - re nou - vel - le, fai - - re bril -

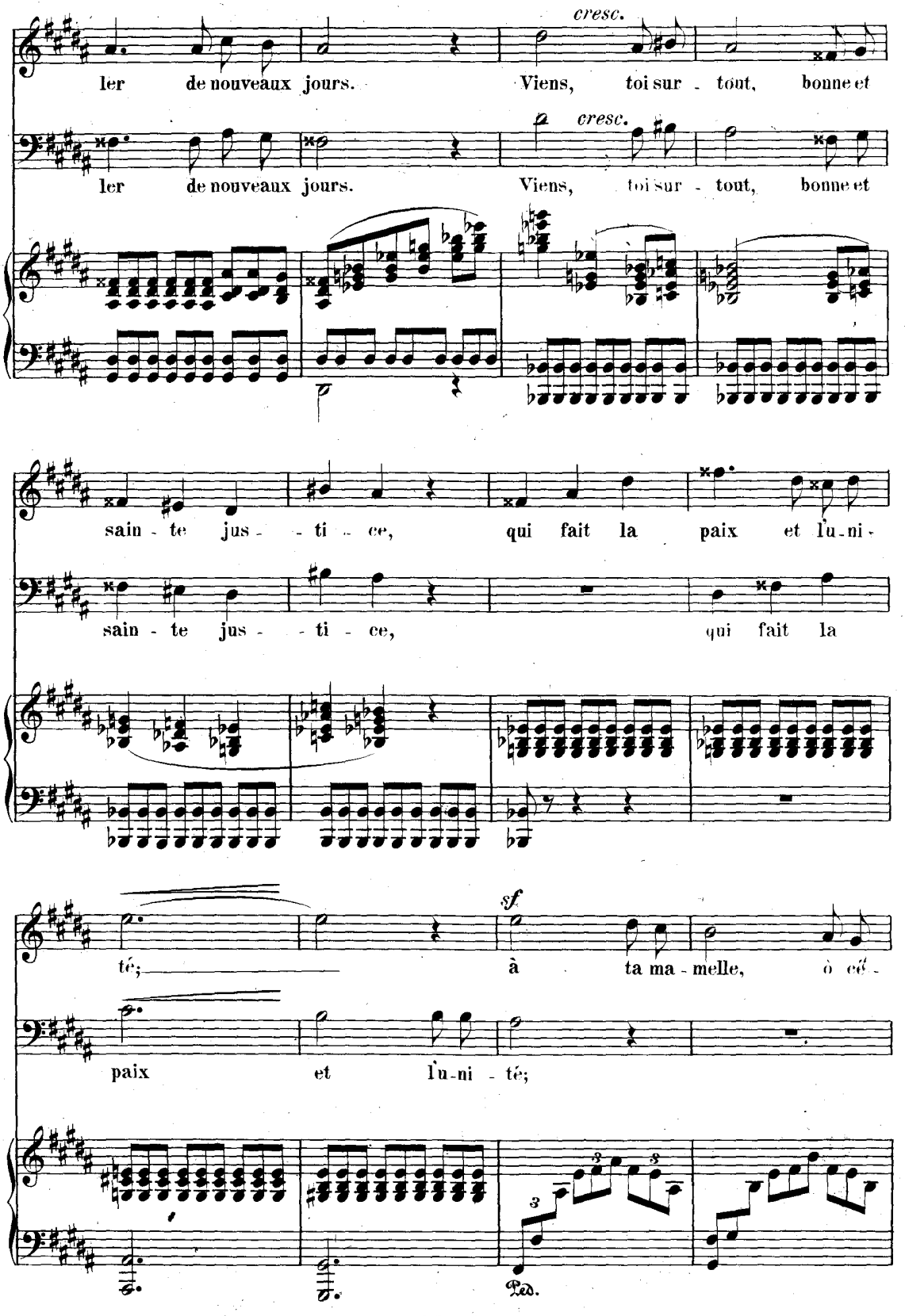
cresc.
ler de nouveaux jours. Viens, toi sur - tout, bonne et
cresc.
ler de nouveaux jours. Viens, toi sur - tout, bonne et
sain - te jus - - ti - ce, qui fait la paix et l'u-ni -
sain - te jus - - ti - ce, qui fait la
sf.
té; à ta ma - melle, ô cé -
paix et l'u-ni - té;
Ped.

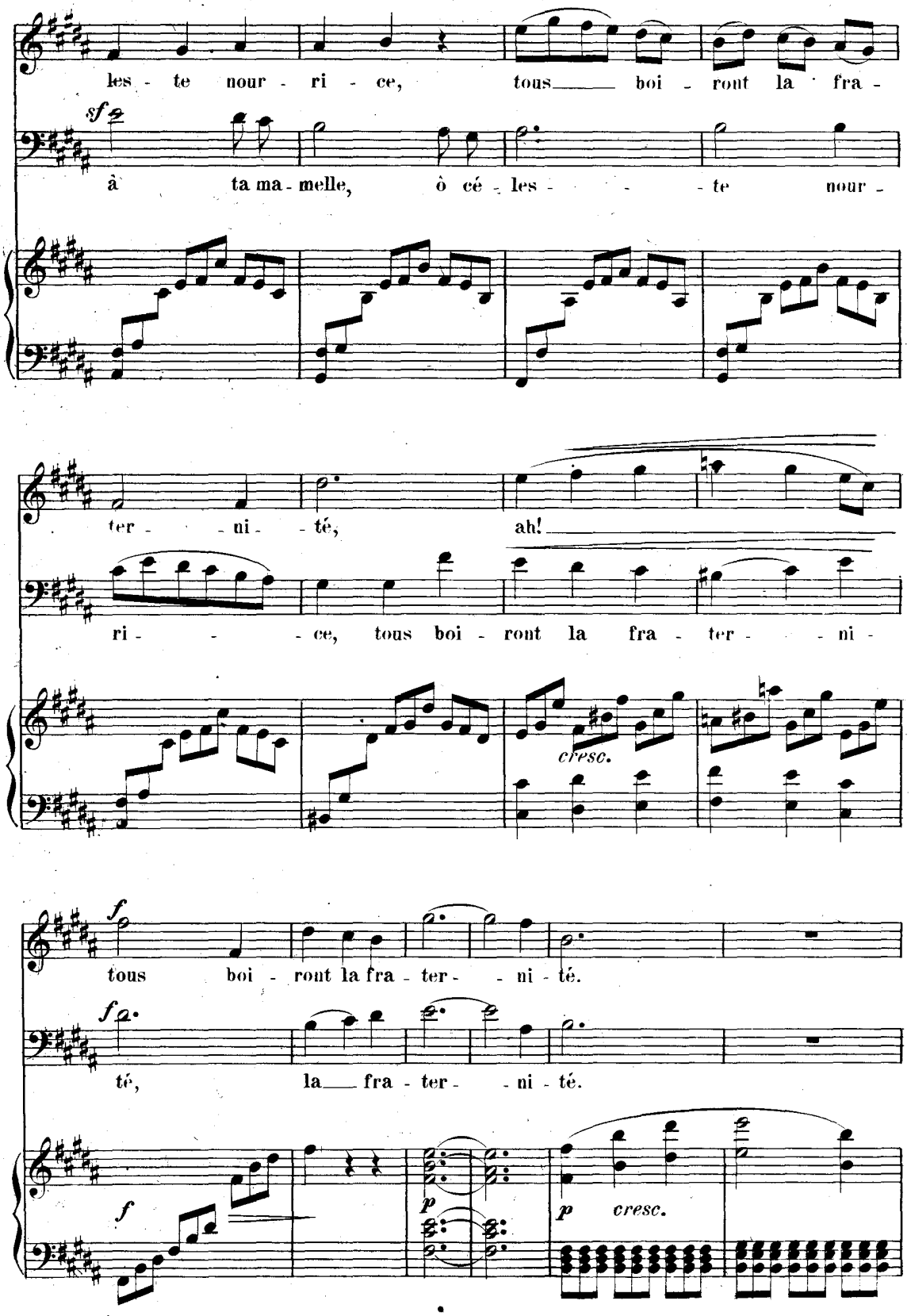
les - te nour - ri - ce, tous boi - vront la fra -
sf
à ta ma - melle, ô cé - les - te nour -
ter - ni - té, ah!
ri - ce, tous boi - vront la fra - ter - ni -
cresc.
f
tous boi - vront la fra - ter - ni - té.
f
té, la fra - ter - ni - té.
f
p
p cresc.

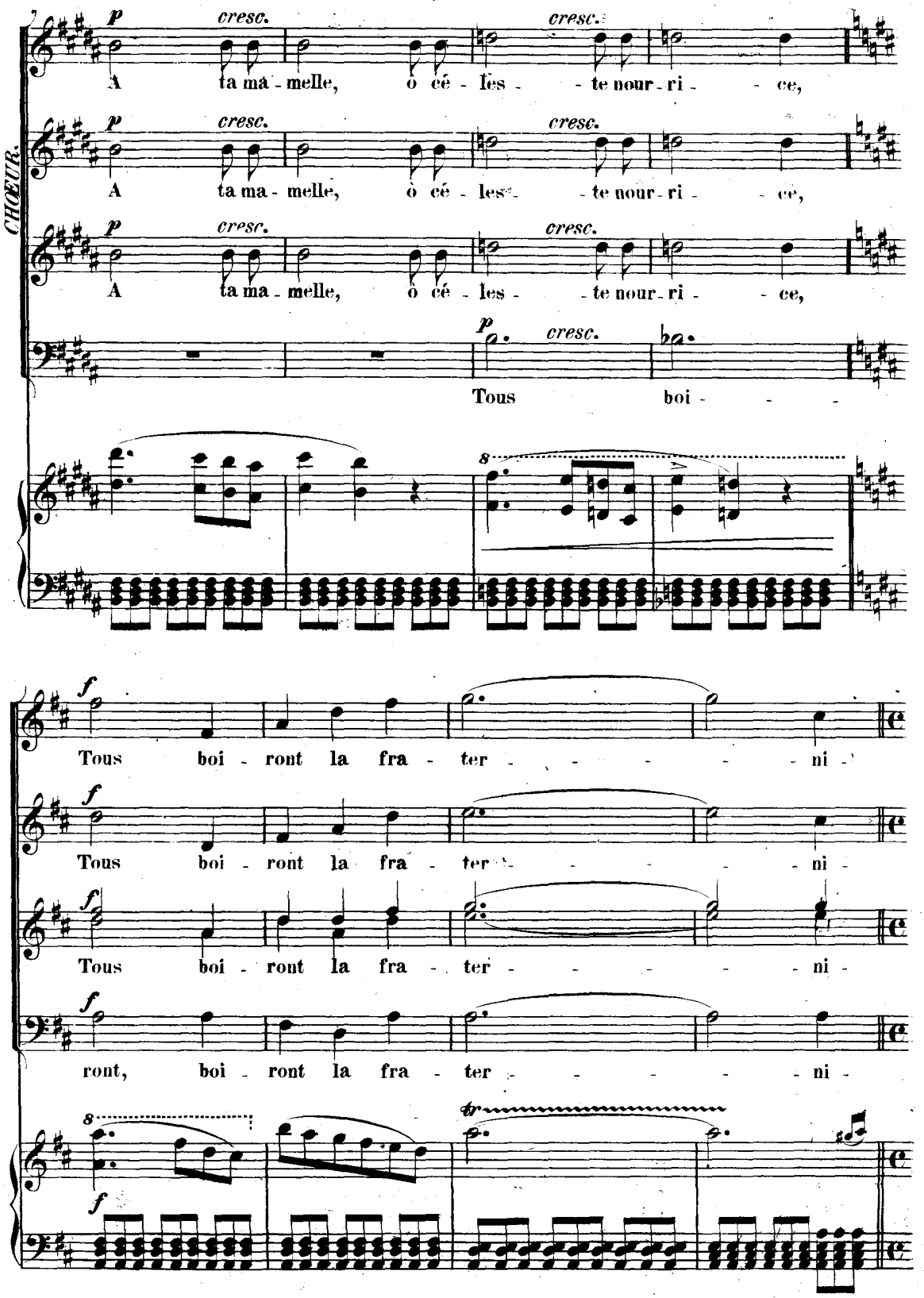
CHOEUR.
p
cresc.
A ta ma - melle, ô cé - les - te nour - ri - ce,
Tous boi - ront la fra - ter - ni -
ront, boi - ront la fra - ter - ni -
8
tr

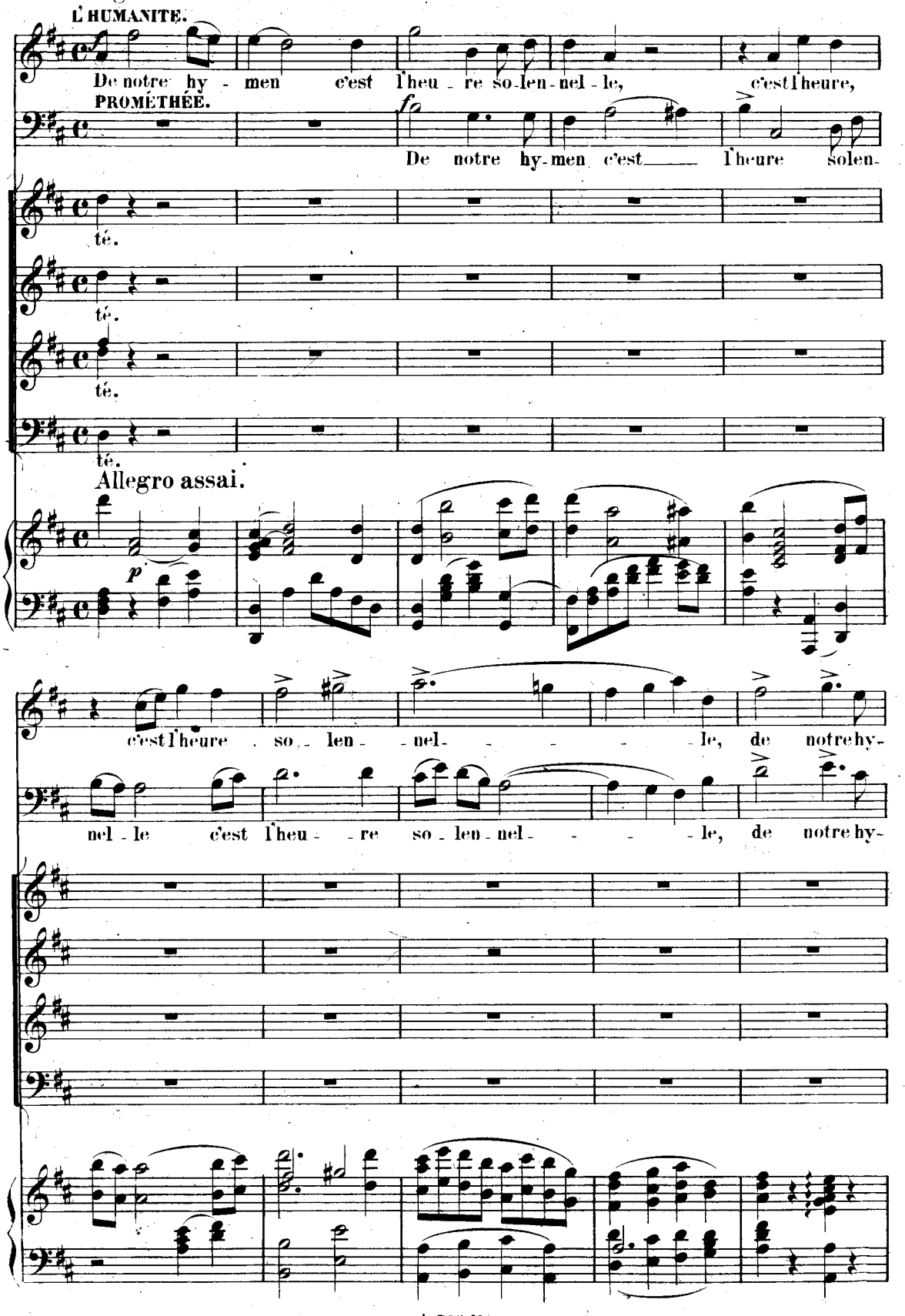
Allegro assai.
L'HUMANITE.
De notre hy - men c'est l'heu - re so-len-nel - le, c'est l'heure,
PROMÉTHÉE.
De notre hy-men c'est l'heure solen-
té.
té.
té.
té.
Allegro assai.
c'est l'heure so - len - nel - le, de notre hy-
nel - le c'est l'heu - re so - len - nel - le, de notre hy-

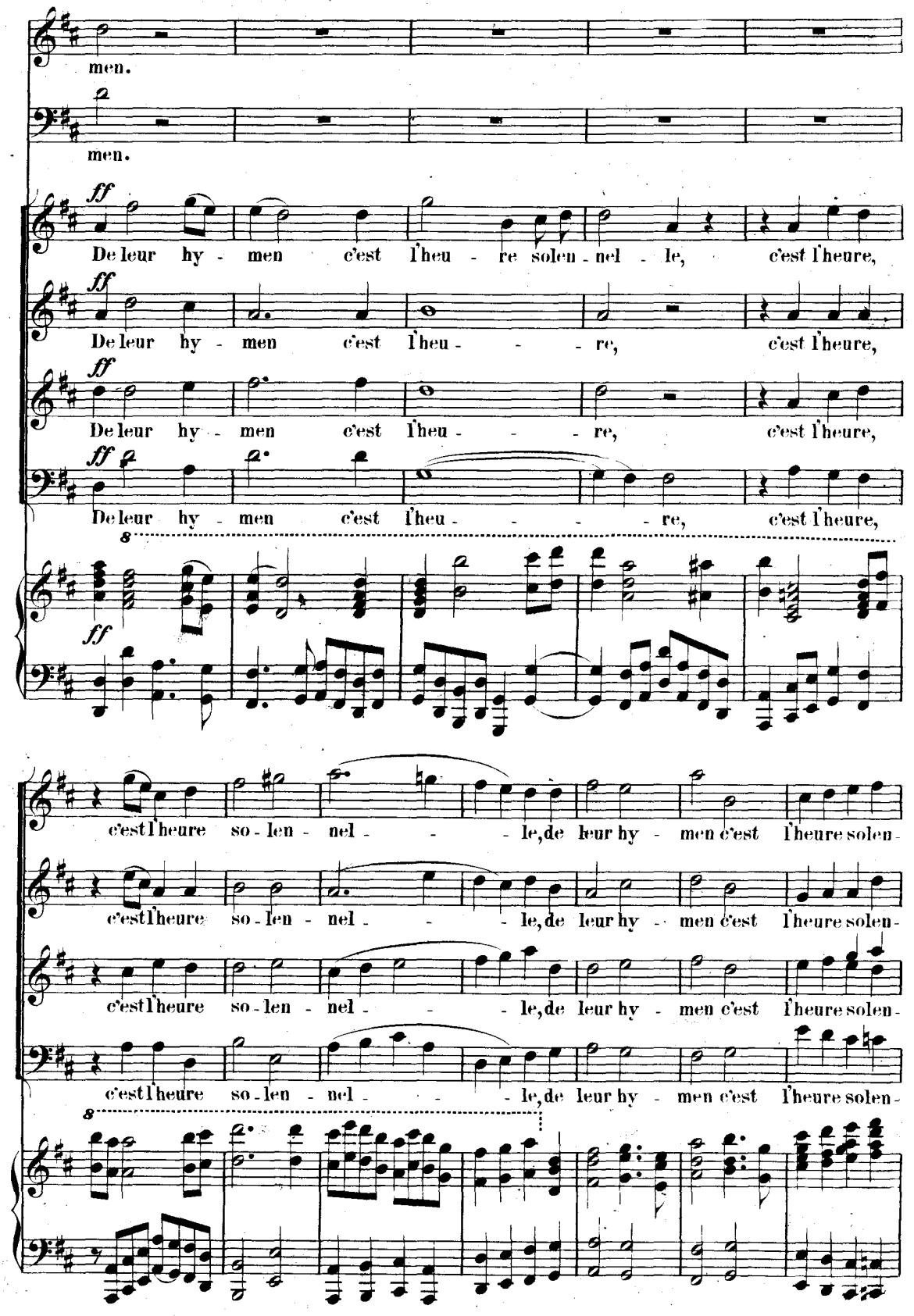
men.
men.
ff
De leur hy - men c'est l'heu - re solen - nel - le, c'est l'heure,
ff
De leur hy - men c'est l'heu - - - re, c'est l'heure,
ff
De leur hy - men c'est l'heu - - - re, c'est l'heure,
ff
De leur hy - men c'est l'heu - - - - re, c'est l'heure,
8
ff
c'est l'heure so - len - nel - - - le, de leur hy - men c'est l'heure solen -
c'est l'heure so - len - nel - - - le, de leur hy - men c'est l'heure solen -
c'est l'heure so - len - nel - - - le, de leur hy - men c'est l'heure solen -
c'est l'heure so - len - nel - - - le, de leur hy - men c'est l'heure solen -
8

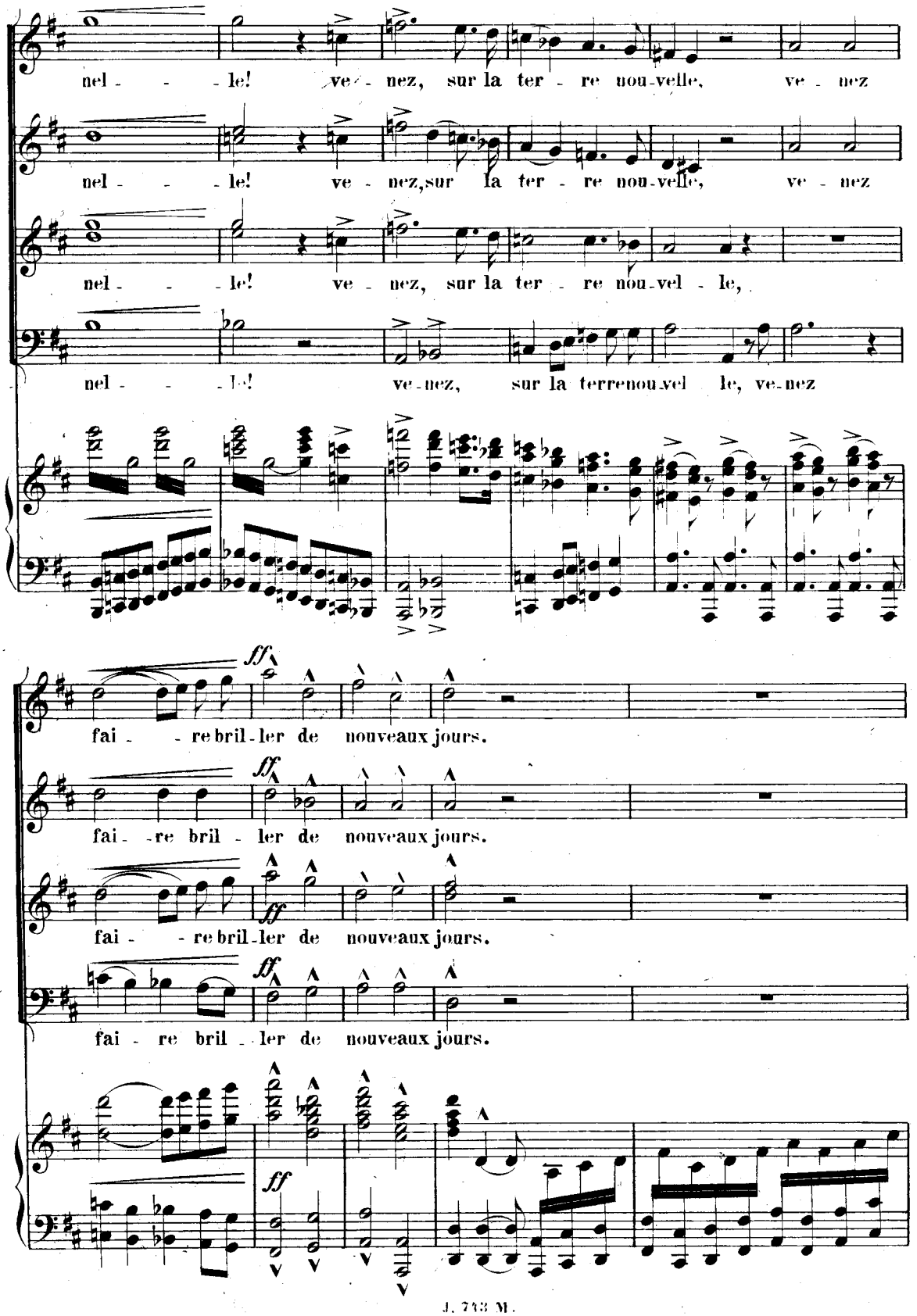
nel - - - le! ve - nez, sur la ter - re nou-velle, ve - nez
nel - - - le! ve - nez,sur la ter - re nou-velle, ve - nez
nel - - - le! ve - nez, sur la ter - re nou-vel - le,
nel - - - le! ve-nez, sur la terrenou-vel le, ve-nez
ff
fai - - re bril-ler de nouveaux jours.
fai - re bril - ler de nouveaux jours.
fai - - re bril-ler de nouveaux jours.
fai - re bril - ler de nouveaux jours.

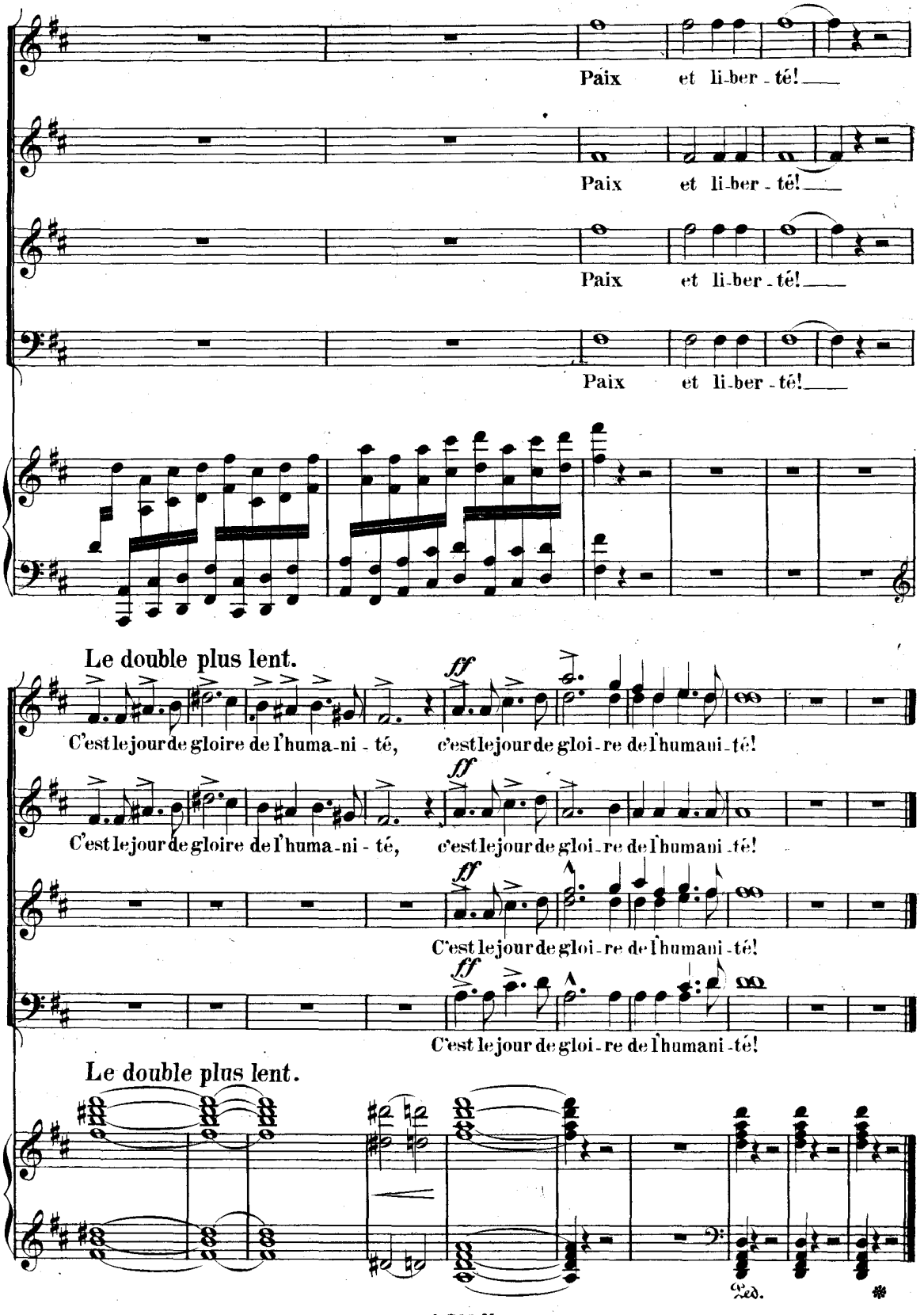
Paix et li-ber-té!
Paix et li-ber-té!
Paix et li-ber-té!
Paix et li-ber-té!
Le double plus lent.
ff
C'est le jour de gloire de l'huma-ni-té, c'est le jour de gloi-re de l'humani-té!
C'est le jour de gloire de l'huma-ni-té, c'est le jour de gloi-re de l'humani-té!
C'est le jour de gloi-re de l'humani-té!
C'est le jour de gloi-re de l'humani-té!
Le double plus lent.
Ped.