Breitkopf & Härtel's Klavier-Bibliothek

Editions Breitkopf & Härtel
La Bibliothèque du Pianiste.

Breitkopf & Härtel's Editions
The Pianist's Library.

Scherzos.

Je 1 *M*, mit † bezeichnet 2 *M*, mit †† 3 *M*.
Nummerausgabe (*Nr. A.*) je 30 *Pf*, mit † 60 *Pf*.

Mendelssohn, Etüde F m. und Scherzo H m. *Nr. A.* †
Einzeln: Scherzo, H m. *Nr. A.*
Mendelssohn, Scherzo a Capriccio, Fis m.
Moore, Scherzo A aus dem Konzertstück »Meergras«.
Perabo, Op. 2. Scherzo, A.
Raff, Op. 3. Scherzo, C m. †
Rietz, Op. 5. Scherzo capriccioso, B m.
Rollfuss, Op. 24. Scherzo, G m.
Saar, Op. 2. 2 Scherzos.
Scharwenka, Ph., Op. 97 Nr. 3. Scherzo, Des. ††
Scharwenka, X., Op. 4. Scherzo, G. †
Schlottmann, Op. 9. Scherzo alla turca, A m.
Schnaubelt, Op. 17. Scherzo, A m.
Schubert, Scherzo C a. der 7. Symph. (Reinecke.) *Nr. A.*
Schubert, 2 Scherzos. *Nr. A.* †.
Schumann, Cl., Op. 10. Scherzo I, D m. †
Schumann, Op. 14. Scherzo II, C m. †
Schumann, Rob., Op. 32. Scherzo, Gigue, Romanze und Fughette.
Schumann, Op. 32 Nr. 1. Scherzo, B. *Nr. A.*
Schumann, Op. 99 Nr. 7. Scherzo, G m. *Nr. A.* †
Schumann, Op. 124 Nr. 3. Scherzino, F. *Nr. A.*
Schumann, Scherzo, F m. (Anhang zu Op. 14.)
Staub, Op. 1. Scherzo, D.
Taubert, Op. 8. 6 Scherzos. †
Thalberg, Scherzo-Pastorale G m. a. d. Son. Op. 56.
Wehli, Op. 9. Erstes Scherzo, Es.

Breitkopf & Härtel
·Leipzig·
·Brüssel·London·New York·

Kaeseberg & Oertel

F. Wanderer.

Breitkopf & Härtel's
Klavier-Bibliothek.

Editions Breitkopf & Härtel — Breitkopf & Härtel's Editions

La Bibliothèque du Pianiste. — The Pianist's Library.

Heft- und Nummerausgabe.

Heftausgabe je 1 M, mit † 2 M, mit †† 3 M.

Nummerausgabe (Nr. A.) je 30 Pf, mit † 60 Pf.

Scherzos.

Mendelssohn, Scherzo Gm. aus dem Sommernachtstraum, Op. 61.

Mendelssohn, Etüde Fm. und Scherzo Hm. *Nr. A.* †

Einzeln: Scherzo, Hm. *Nr. A.*

Mendelssohn, Scherzo a Capriccio, Fis m.

Moore, Scherzo A aus dem Konzertstück »Meergras« (Seaweed).

Perabo, Op. 2. Scherzo, A.

Raff, Op. 3. Scherzo, Cm. †

Rietz, Op. 5. Scherzo capriccioso, Bm.

Rollfuss, Op. 24. Scherzo, Gm.

Saar, Op. 2. 2 Scherzos.

Scharwenka, Ph., Op. 97 Nr. 3. Scherzo, Des. ††

Scharwenka, X., Op. 4. Scherzo, G. †

Schlottmann, Op. 9. Scherzo alla turca, Am.

Schnaubelt, Op. 17. Scherzo, Am.

Schubert, Scherzo C aus der 7. Symphonie. (Reinecke.) *Nr. A.*

Schubert, 2 Scherzos. *Nr. A.* †

Schumann, Cl., Op. 10. Scherzo I, Dm. †

Schumann, Op. 14. Scherzo II, Cm. †

Schumann, Rob., Op. 32. Scherzo, Gigue, Romanze u. Fughette.

Schumann, Op. 32 Nr. 1. Scherzo, B. *Nr. A.*

Schumann, Op. 99 Nr. 7. Scherzo, Gm. *Nr. A.* †

Schumann, Op. 124 Nr. 3. Scherzino, F. *Nr. A.*

Schumann, Scherzo, Fm. (Anhang zu Op. 14.)

Staub, Op. 1. Scherzo, D.

Taubert, Op. 8. 6 Scherzos. †

Thalberg, Scherzo-Pastorale Gm. aus der Sonate Op. 56.

Wehli, Op. 9. Erstes Scherzo, Es.

Eigentum der Verleger

Breitkopf & Härtel,

·Leipzig·Brüssel·London·New York·

Erstes Scherzo.

Scherzo con passione. M. M. ♩.=80. Clara Schumann, Op. 10.

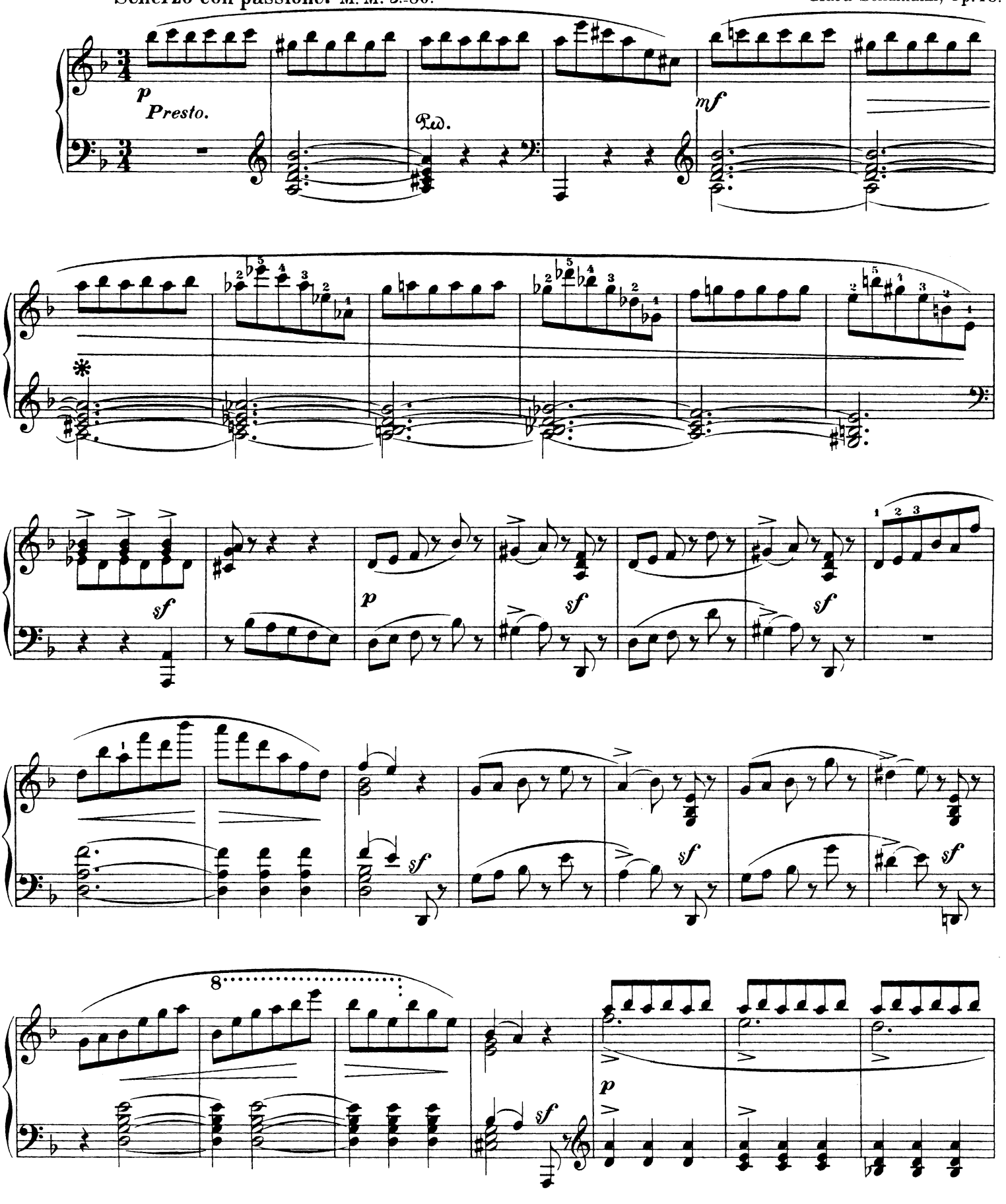

Stich und Druck von Breitkopf & Härtel in Leipzig.

Aufführungsrecht vorbehalten.

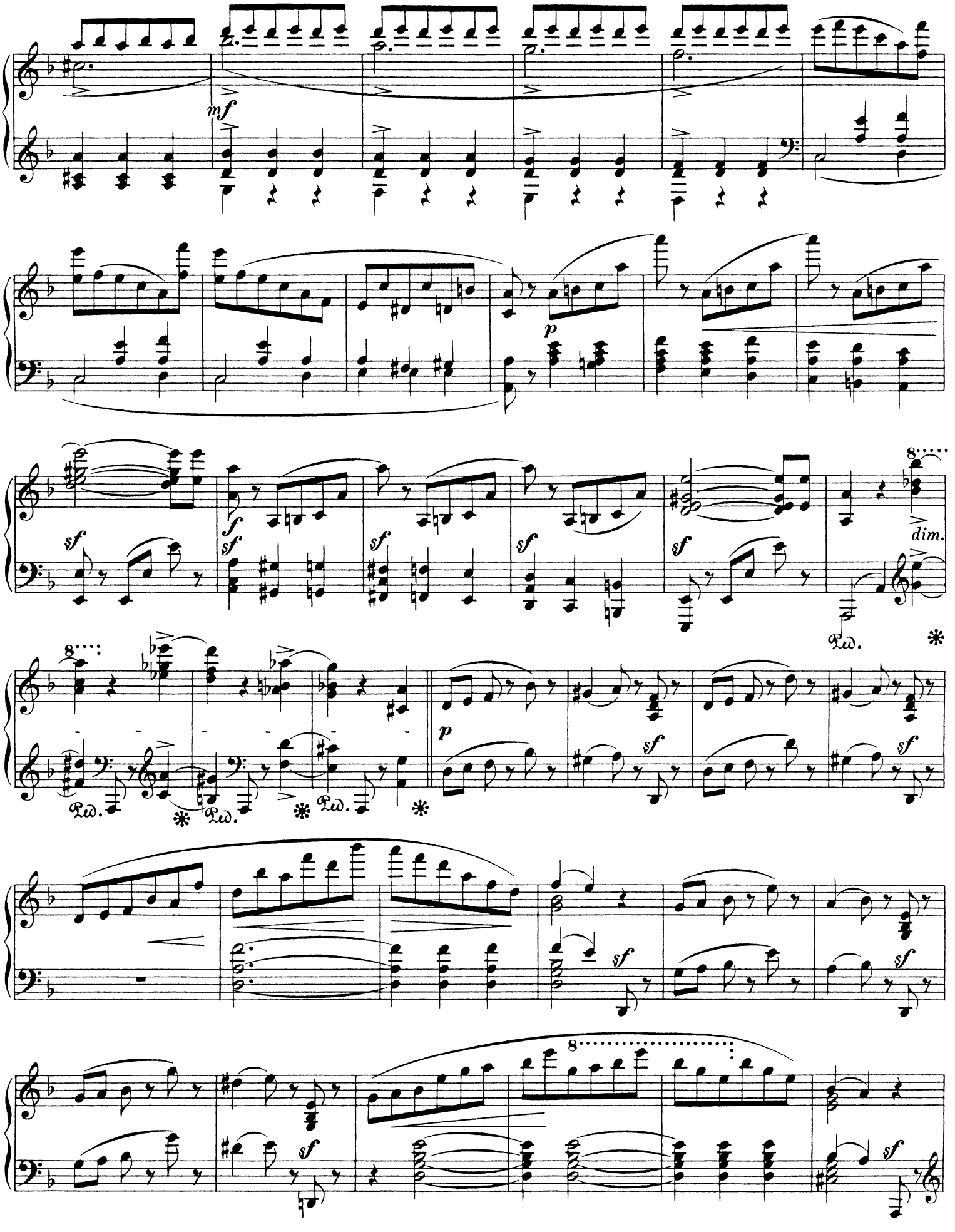
mf
p
sf
dim.
Ped.
*

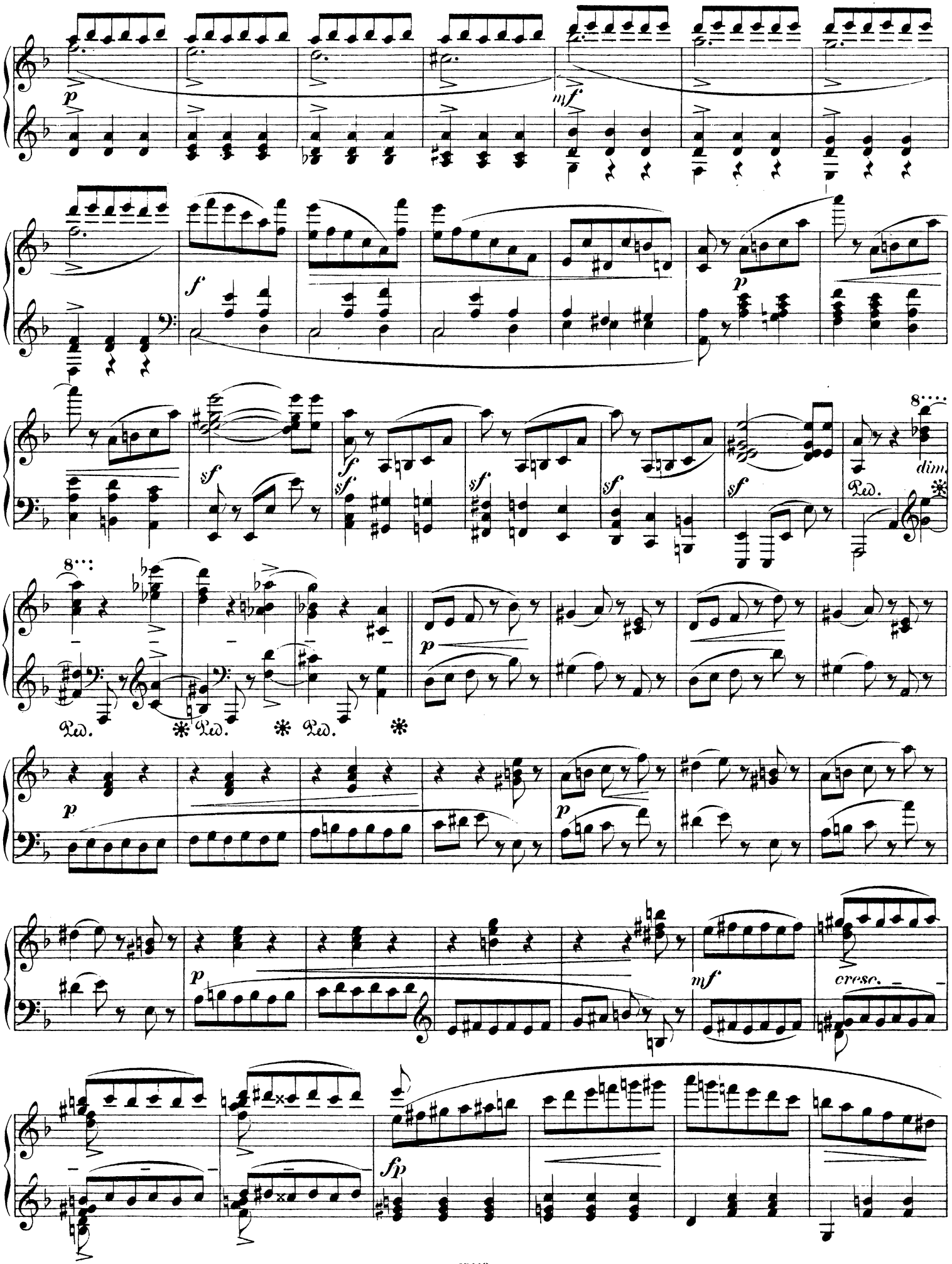
p
mf
f
p
sf
sf
sf
sf
sf
dim.
Ped.
p
p
p
mf
cresc.
fp

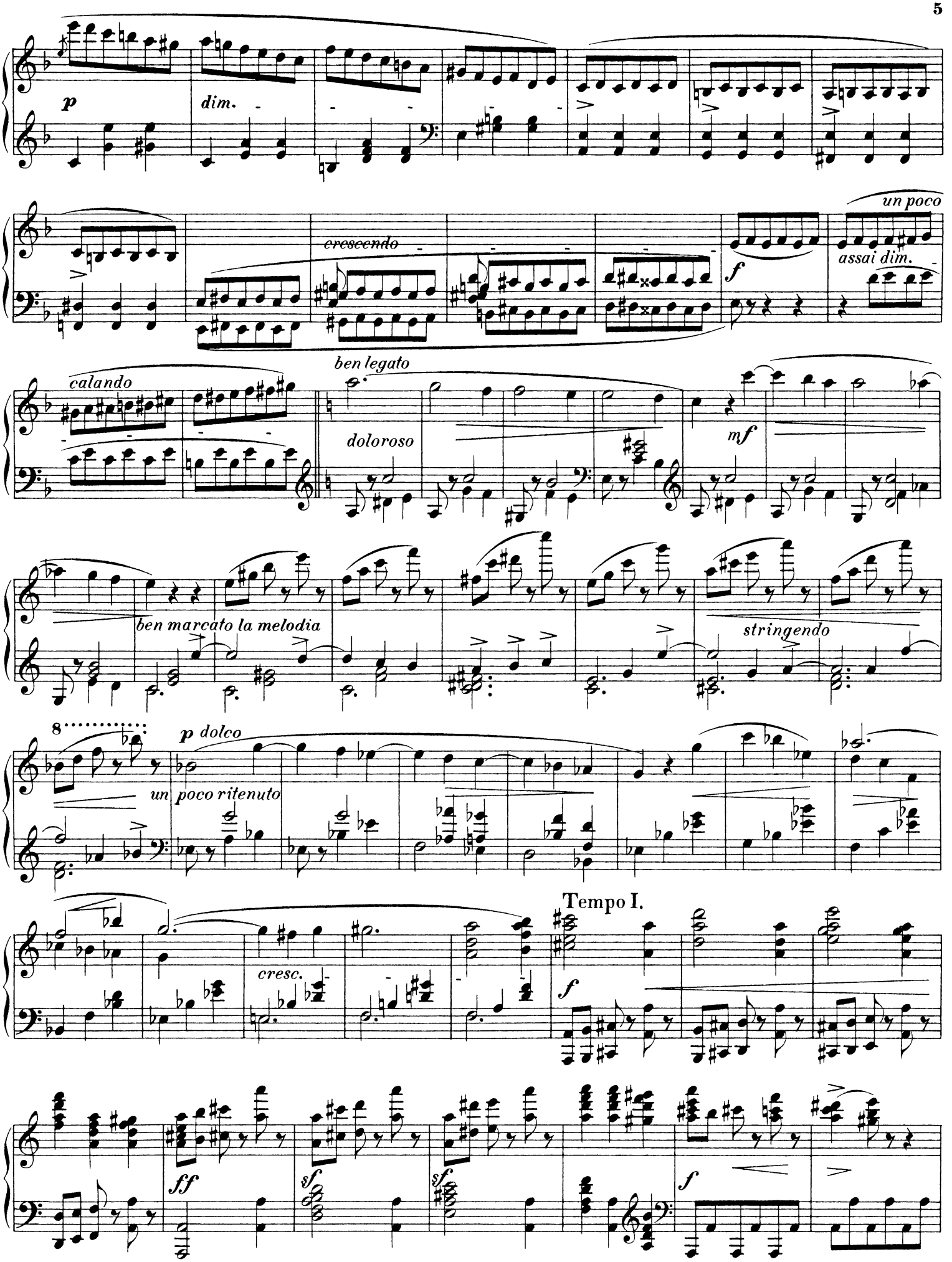
p
dim.
crescendo
un poco
assai dim.
f
calando
ben legato
doloroso
mf
ben marcato la melodia
stringendo
8
p dolco
un poco ritenuto
Tempo I.
cresc.
f
ff
sf
sf
f

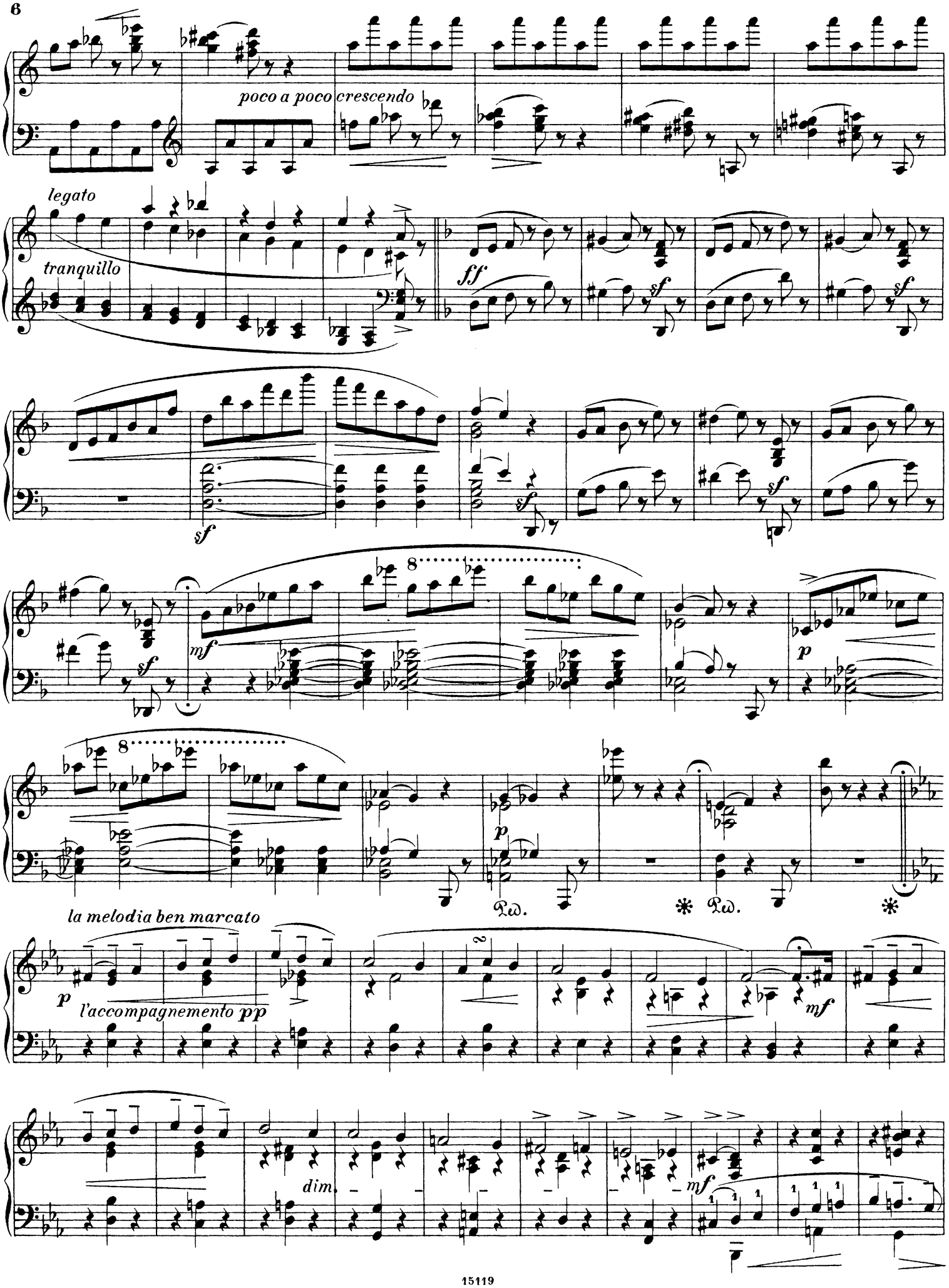
poco a poco crescendo
legato
tranquillo
ff
sf
mf
p
la melodia ben marcato
l'accompagnemento pp
dim.

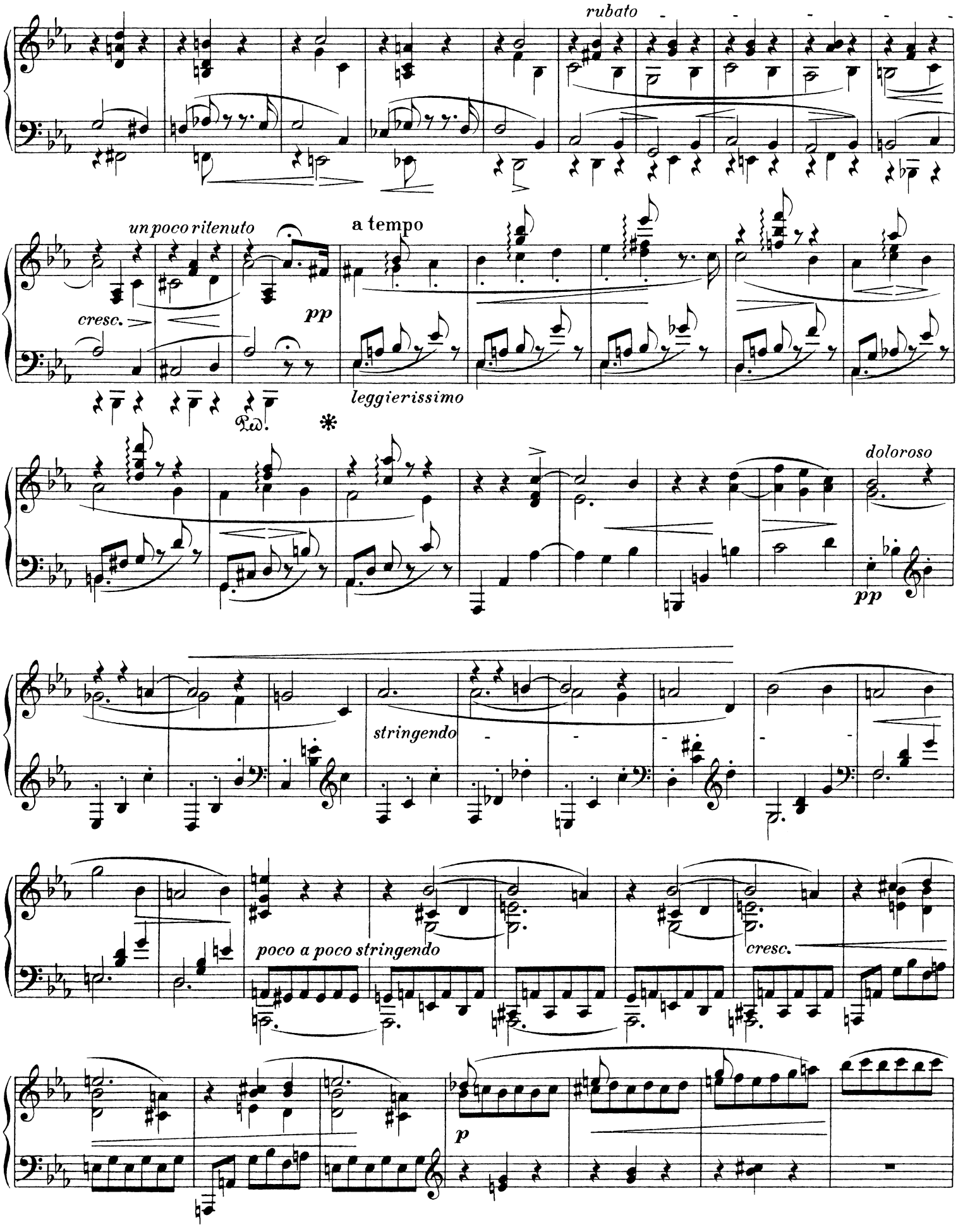
rubato
un poco ritenuto
a tempo
cresc.
pp
leggierissimo
Ped.
*
doloroso
pp
stringendo
poco a poco stringendo
cresc.
p

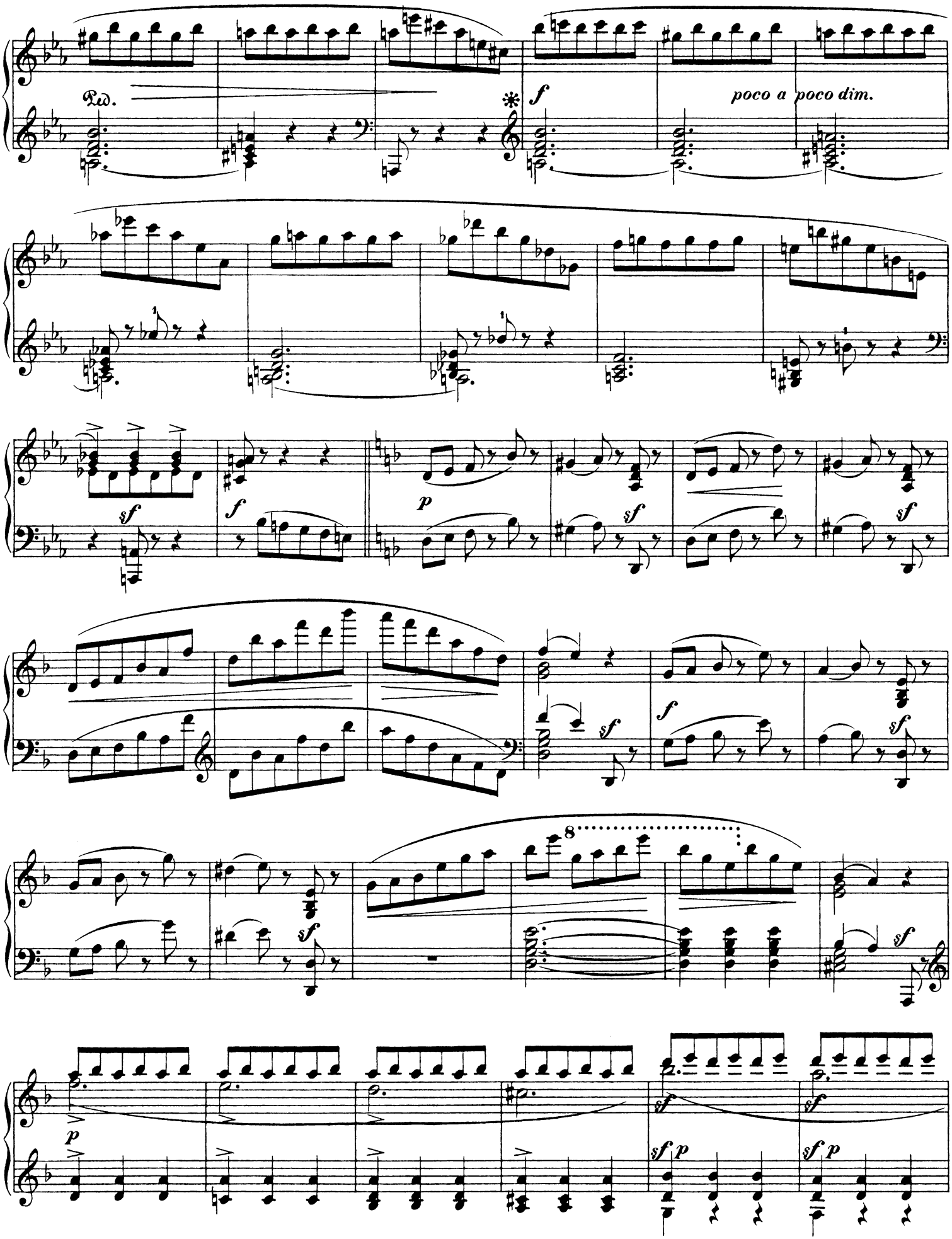
Ped.
*
f
poco a poco dim.
sf
f
p
sf
f
sf
8
sf
p
sf p
sf p

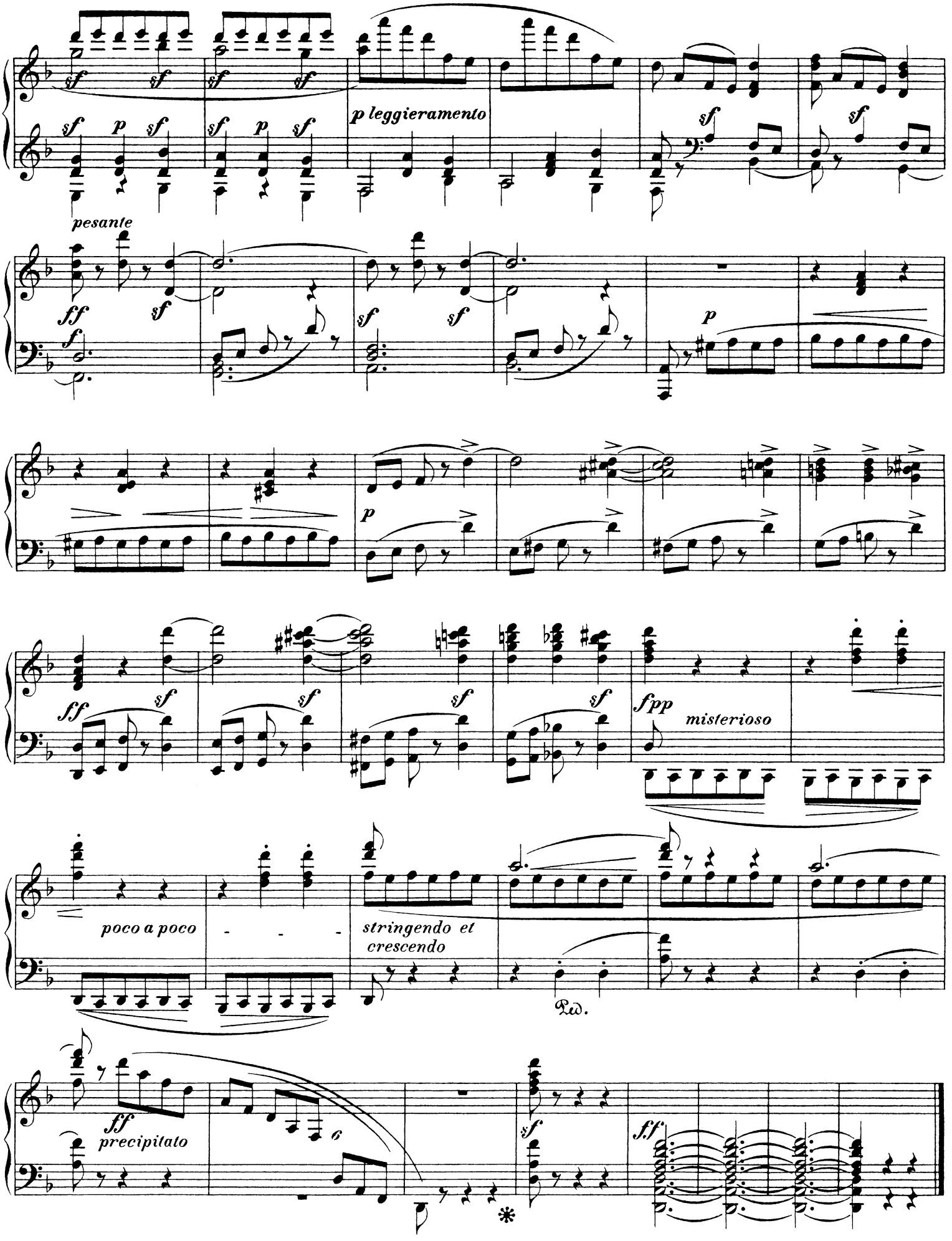
p leggieramento
pesante
misterioso
poco a poco
stringendo et crescendo
Ped.
precipitato