21,919.

Pr. 54 Nkr. 10 Ngr.

k.k. Hof-Ball-Musikdirector.

OP. 341

Eigenthum des Verlegers – für alle Länder – Eingetragen in das Vereins-Archiv.

WIEN, C.A. SPINA,
k.k. Hof- u. priv. Kunst- u. Musikalienhandlung
Med. 1 Cl der Pariser Welt-Ind. Ausstellung
deposé
Petersburg A. Büttner
Lith. v. Fischer Wien

FESTIVAL-QUADRILLE

von

JOHANN STRAUSS.

Op. 341.

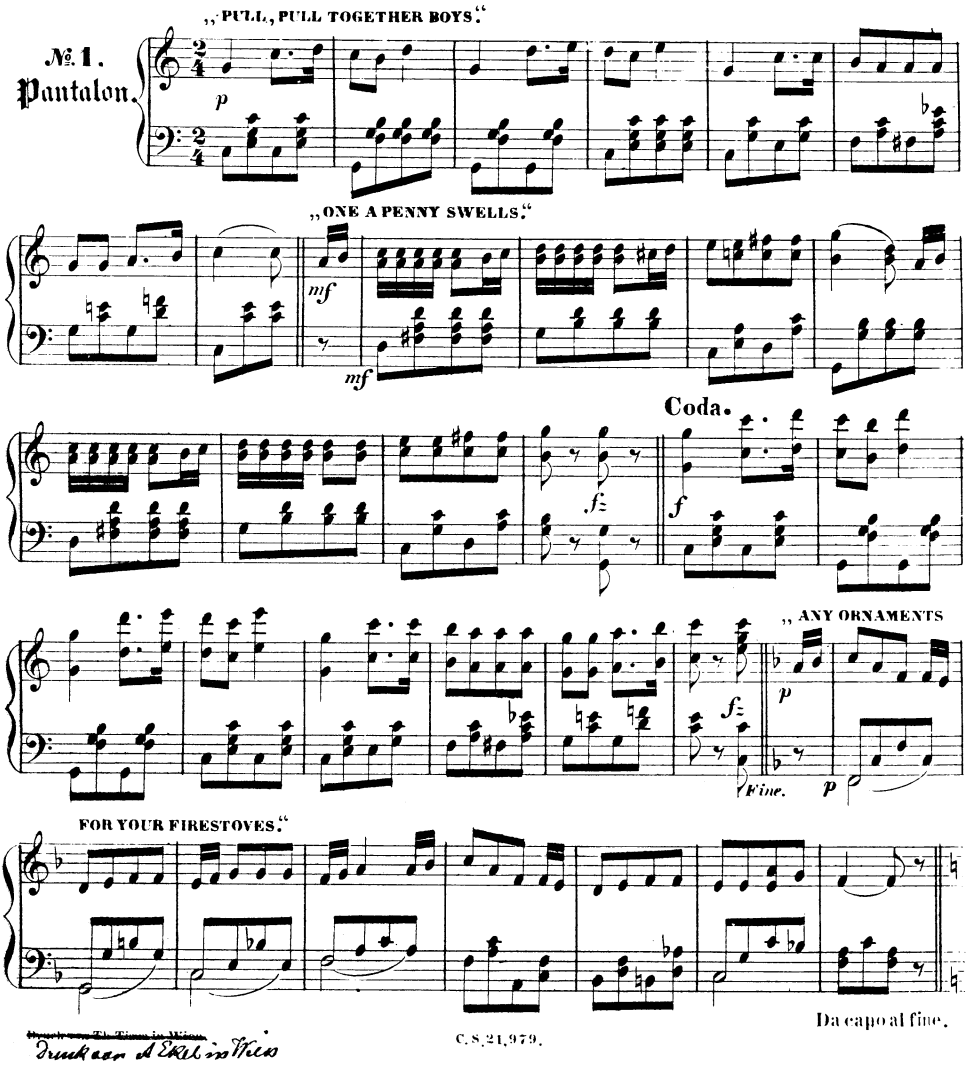

~~Druck von Th. Tinna in Wien.~~
Druck von A. Ekel in Wien

C. S. 21,979.

„JOG ALONG BOYS."

№ 2.
Été.

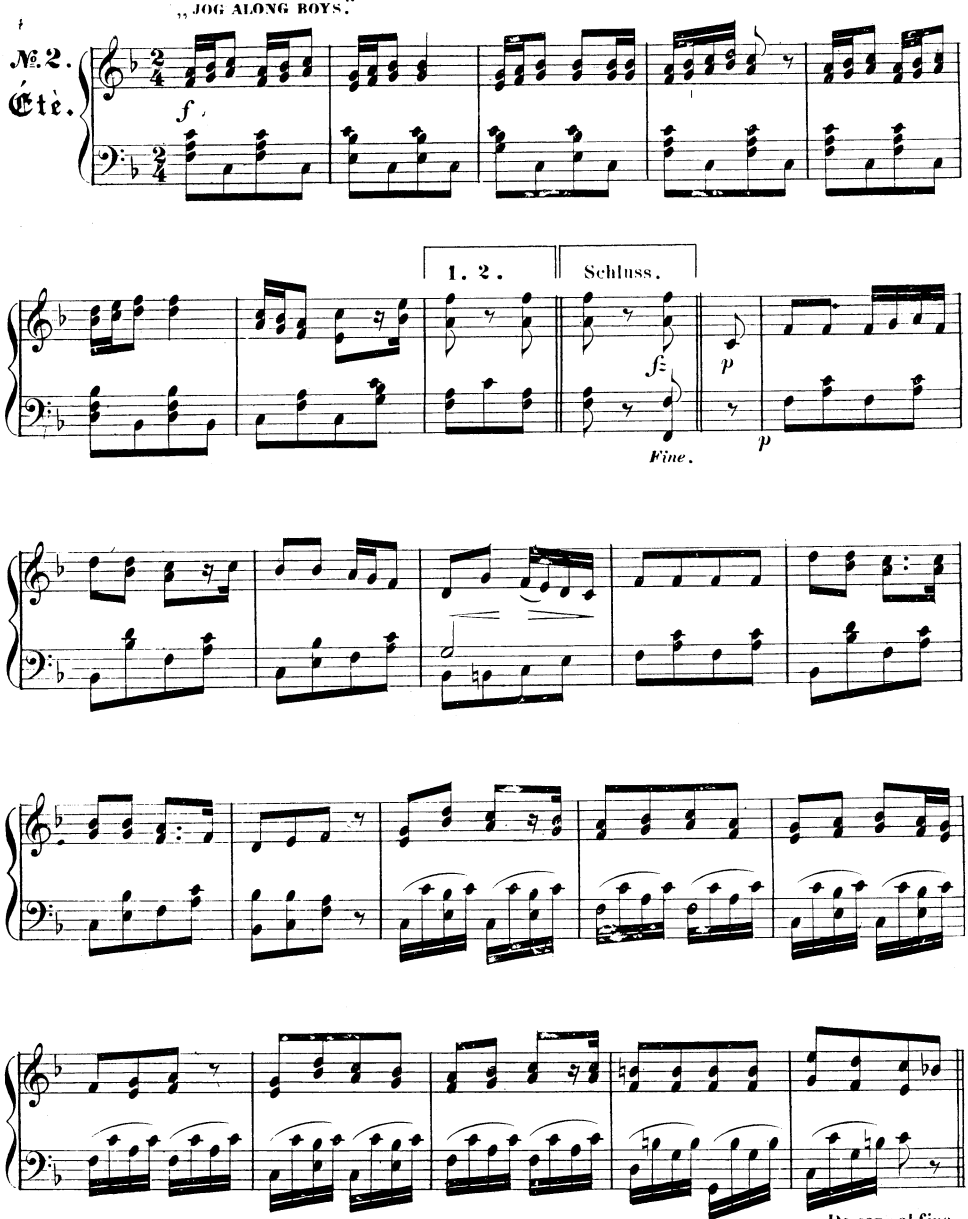

I'LL GO NO MORE ON THE OHIO.

KNOWN AS

„PRETTY JEMIMA"

№ 3.

Poule.

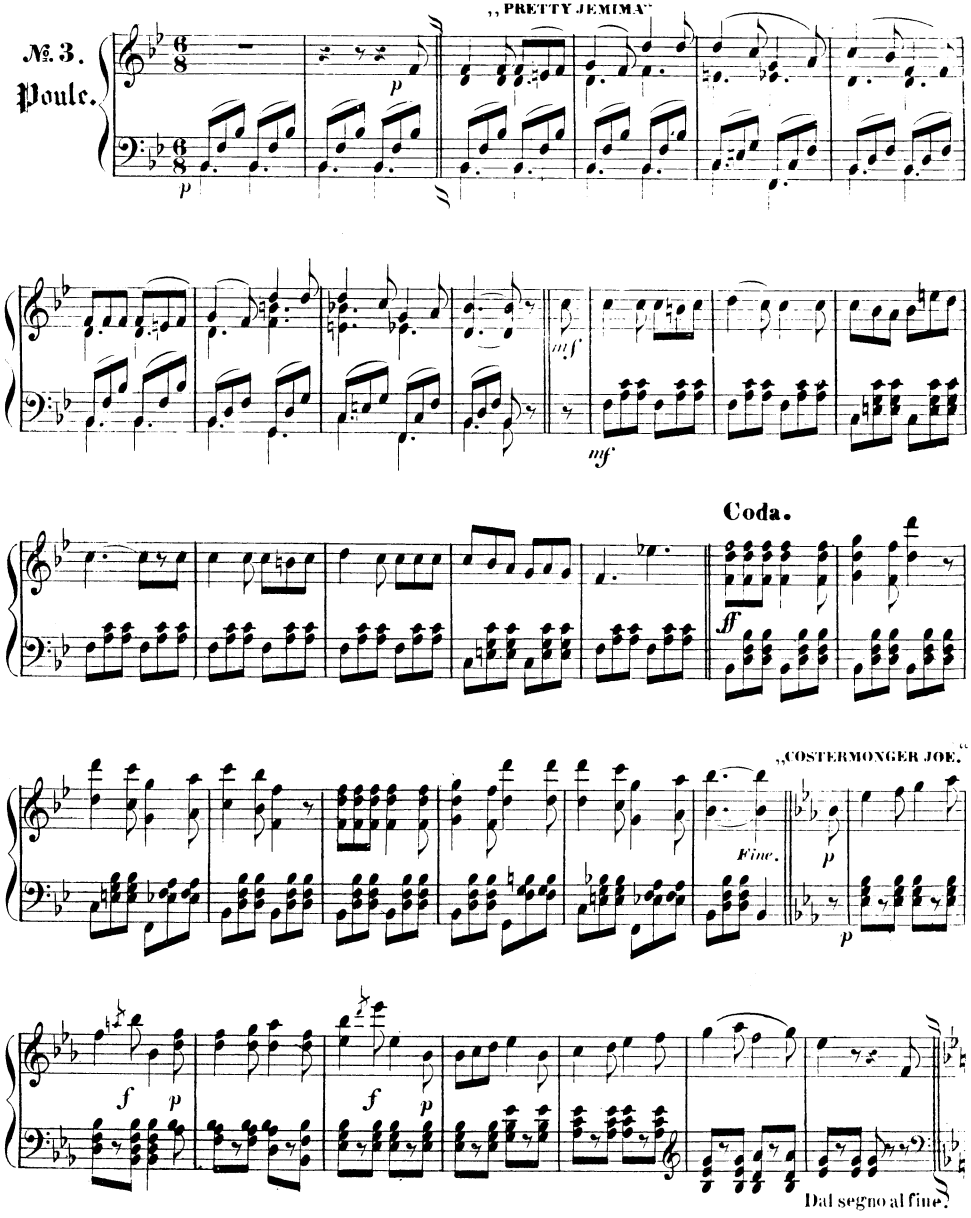

(Original)

№ 4.
Trénis.

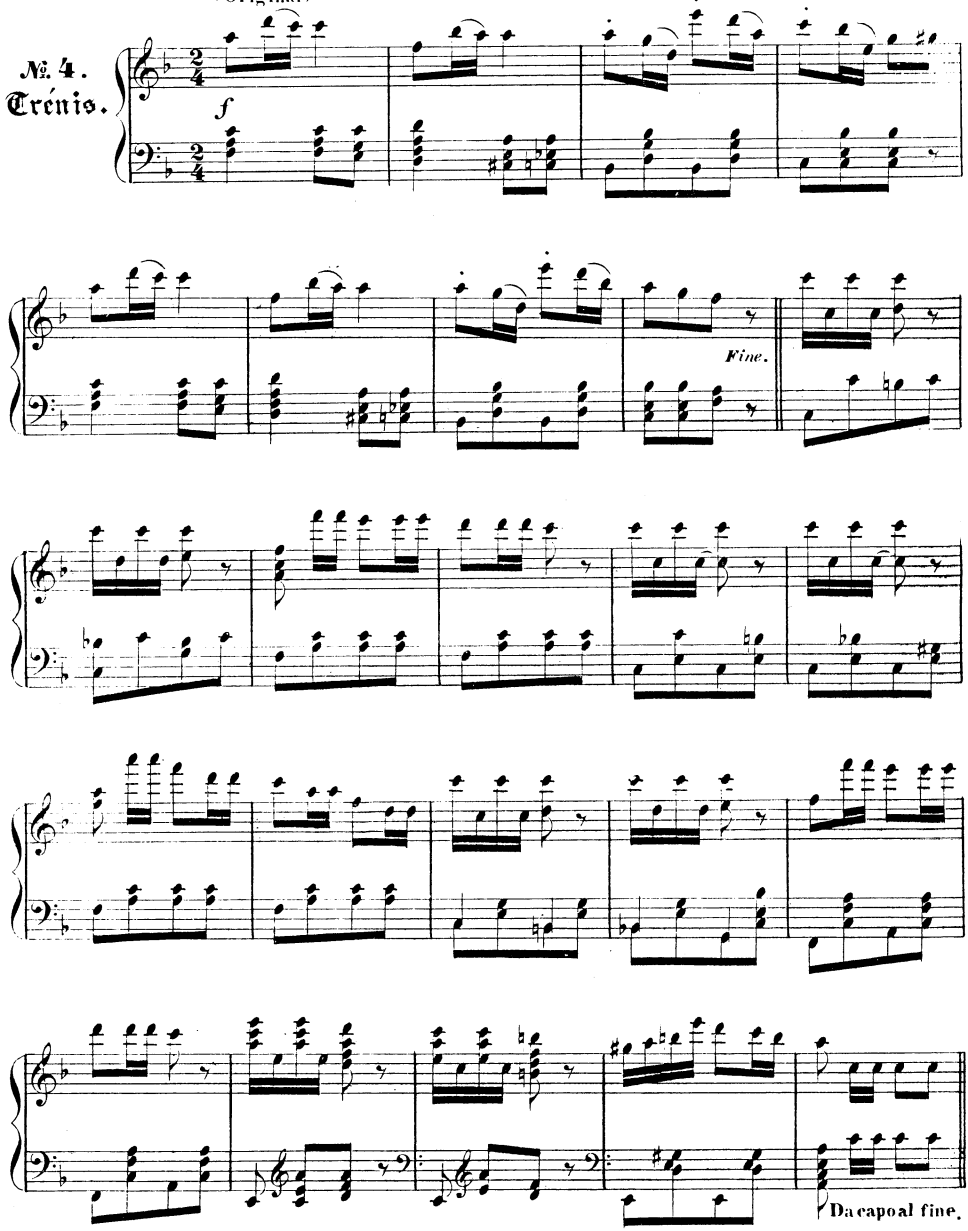

„COME ALONG BOYS LET'S MAKE A NOISE."

№. 5. Pastourelle.

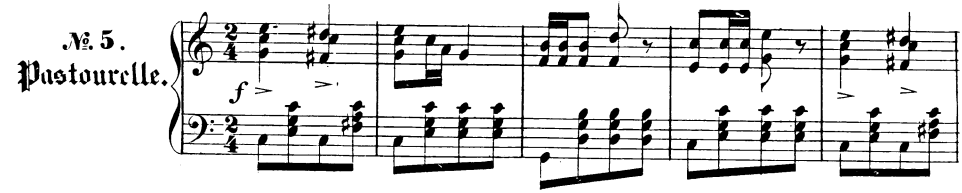

„THE DANCING SWELL."

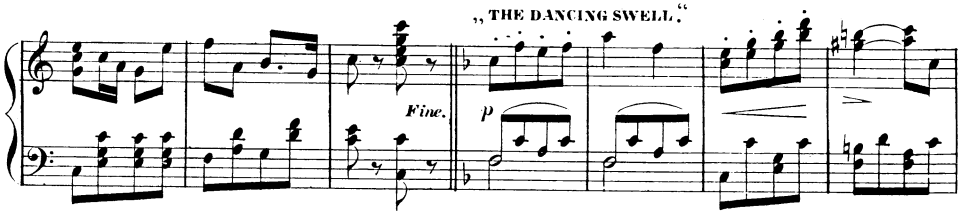

„COOL BURGUNDY BEN."

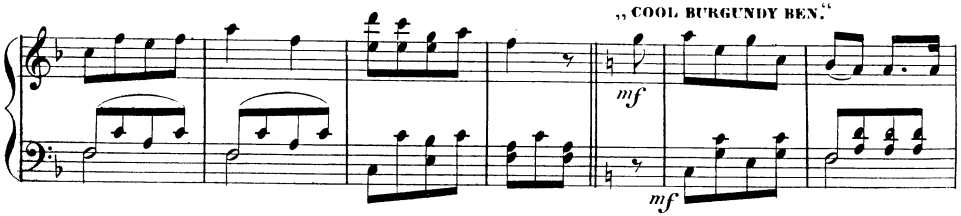

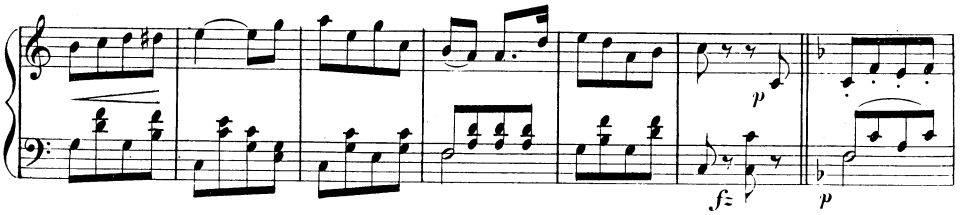

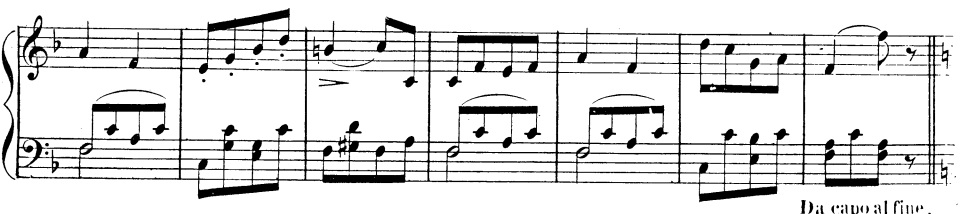

„GOING TO THE DERBY IN A FOUR-IN-HAND."

№ 6.
Finale.

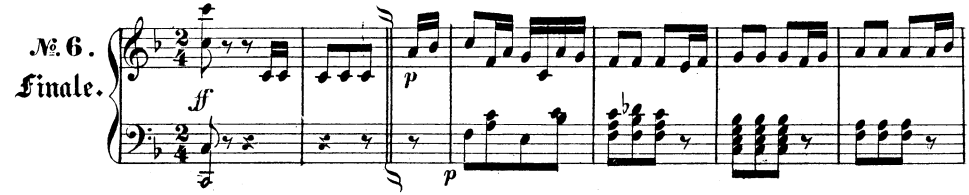

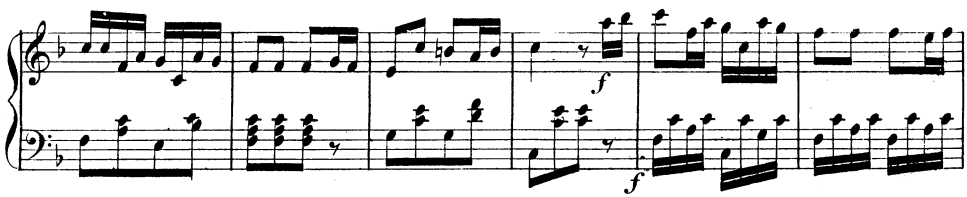

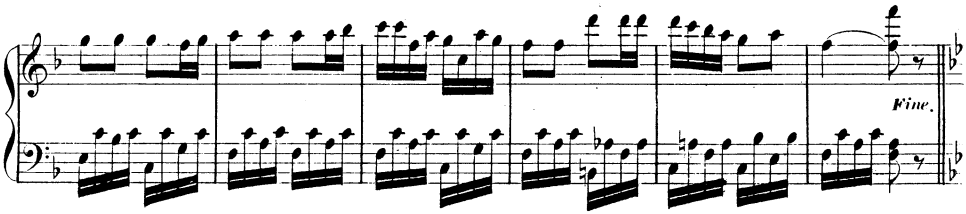

„JUST BEFORE THE BATTLE MOTHER."

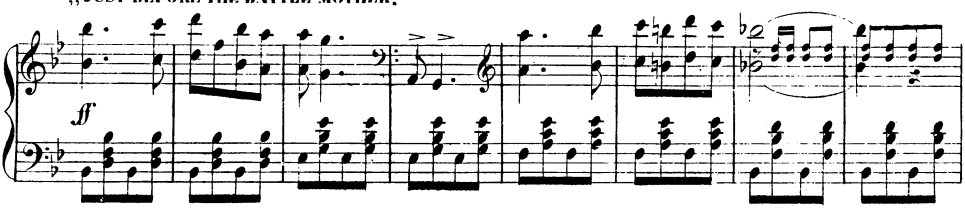

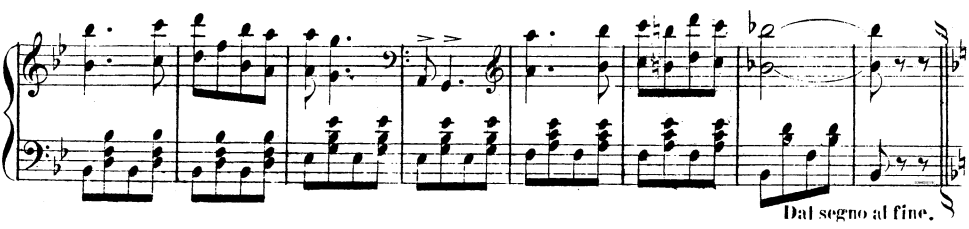

JOHANN, JOSEF UND EDUARD STRAUSS
TÄNZE UND MÄRSCHE
im Verlage von C. A. SPINA in Wien.

STRAUSS, JOHANN.
Walzer, Ländler:

1. Sinngedichte
4. Gunstwerber
5. Serailtänze
7. Die jungen Wiener
11. Faschingssnaeder
12. Jugendträume
15. Sträusschen
62. Einheitsklänge
64. Fantasiebilder
66. D'Waldbauma, Ländler
68. Aeolstöne
70. Die Gemüthlichen
73. Frohsinnsspenden
74. Lava-Ströme
79. Maxingtänze
81. Luisens Sympathie-Klänge
82. Johannis-Käferln
85. Heimats-Kinder
87. Aurorabaltänze
89. Hirtenspiele
90. Orakelsprüche
94. Rhadamantus
'79. Morgenblätter, à 2 à 4/ms
'85. Studentenlust
'92. Aus den Bergen, à 2 à 4/ms
'93. Feuilleton
'95. Bürgersinn
98. Hofballtänze
Trifolien (Johann, Josef und Eduard)
'00. Flugschriften, à 2 à 4/ms
'06. Bürgerweisen
'07. Wiener Bonbons, à 2 à 4/ms
'12. Feen-Märchen
'14. An der schönen blauen Donau, à 2 à 4/ms
'16. Künstler Leben, à 2 à 4/ms
'18. Telegramme
'21. Die Publicisten, à 2 à 4/ms
'25. Geschichten aus dem Wiener Wald, à 2 à 4/ms
'29. Erinnerung an Covent-Garden, à 2 à 4/ms
'31. Illustrationen, à 2 à 4/ms
'33. Wein, Weib und Gesang, à 2 à 4/ms
'34. Königslieder, à 2 à 4/ms
'40. Freuet euch des Lebens, à 2 à 4/ms
'42. Neu-Wien, à 2 à 4/ms

Quadrilles:

2. Debut-Quadrille
6. Cytheren "
10. Liebesbrunnen
14. Serben "
16. Elfen "
59. Der Blitz, Oper von Halevy
63. Sanssouci-Quadrille
65. Nicolai "
71. Künstler "
75. Sofien "
76. Attaque "
86. Bonvivant "
88. Slavenball "
92. Maskenfest "
72. Un ballo in Maschera, Oper von Verdi
83. Saison-Quadrille
90. Quadrille sur des airs français
99. L'Africaine, Oper von Meyerbeer à 2 à 4/ms
'03. Bal champêtre
Schützen-Quadrille (Joh. Jos. u. Ed.)
'27. Le premier jour de bonheur, Opèra d'Auber
'41. Festival-Quadrille nach engl. Motiven

lkas & Polka-Mazurkas:
(Märsche)

3. Herzenslust-Polka
8. Patrioten-Marsch
9. Amazonen-Polka
13. Czechen-Polka
17. Jux-Polka
67. Kaiser Franz Josef-Marsch
72. Scherz-Polka
77. Wiener Garnisons-Marsch
78. Heiligenstädter Rendez-vous-Polka
'80. Heski holki-Polka
'83. Ottinger Reiter-Marsch
'84. Warschauer-Polka
'91. Hermann-Polka
'93. Kaiser Jäger-Marsch

STRAUSS, JOHANN.
Polkas & Polka-Mazurkas:
(Märsche)

Op. 280. Juristenball-Polka
Op. 281. Vergnügungszug-Polka
Op. 282. Gut bürgerlich-Polka (franç)
Op. 284. Deutscher Krieger-Marsch
Op. 286. Patronessen-Polka (franç)
Op. 287. Verbrüderungs-Marsch
Op. 288. Newa-Polka (franç)
Op. 289. Persischer-Marsch
Op. 291. 'S gibt nur a Kaiserstadt 's gibt nur a Wien
Op. 294. Process-Polka (schnell)
Op. 296. Episode-Polka (franç)
Op. 297. Electrophor-Polka (schnell)
Op. 301. Kreuzfidel-Polka (franç)
Op. 302. Die Zeitlose-Polka (franç)
Op. 304. Kinderspiele, Polka (franç)
Op. 305. Damenspende, Polka (franç)
Op. 308. Par force, Polka (schnell)
Op. 309. Sylphen-Polka (franç)
Op. 310. Tändelei, Polka-Mazur
Op. 311. Express, Polka (schnell)
Op. 313. Wildfeuer, Polka (franç)
Op. 315. Lob der Frauen, Polka-Mazur
Op. 317. Postillon d'amour, Polka (franç)
Op. 319. Leichtes Blut, Polka (schnell)
Op. 320. Figaro-Polka (franç)
Op. 322. Stadt und Land, Polka-Mazur
Op. 323. Ein Herz, ein Sinn, Polka-Mazur
Op. 324. Unter Donner und Blitz, Polka (schnell)
Op. 326. Freikugeln, Polka (schnell)
Op. 328. Sängerlust, Polka (franç) à 2 à 4/ms
Op. 330. Fata Morgana, Polka-Mazur
Op. 332. Eljen a Magyar! Polka (schnell) à 2 à 4/ms
Pizzicato-Polka (Johann und Josef)
Op. 335. Egyptischer-Marsch
Op. 336. Im Krapfen-Waldl, Polka
Op. 337. Von der Börse, Polka (franç)

STRAUSS, JOSEF.
Walzer, Ländler:

Op. 1. Die Ersten und Letzten
Op. 5. Flinserl
Op. 151. Fantasiebilder
Op. 153. Petitionen
Op. 156. Die Clienten
Op. 158. Die Industriellen
Op. 162. Die Zeitgenossen
Op. 164. Dorfschwalben aus Österreich, à 2 à 4/ms
Op. 172. Herztöne
Op. 173. Geheime Anziehungskräfte (Dynamiden)
Op. 174. Actionen
Op. 176. Combinationen
Op. 178. Gedenkblätter
Op. 184. Transactionen
Op. 189. Heilmethoden
Op. 191. Deutsche Grüsse
Op. 194. Expensnoten
Op. 197. Helenen-Walzer
Op. 198. Vereinslieder
Op. 207. Friedenspalmen
Op. 212. Delirien, à 2 à 4/ms
Op. 214. Marien-Klänge
Op. 220. Hesperus-Ländler
Op. 222. Studententräume
Op. 226. Krönungslieder
Op. 232. Herbstrosen
Op. 234. Tanz-Adressen an die Preisgekrönten
Op. 235. Sphären-Klänge, à 2 à 4/ms
Op. 239. Wiener Stimmen
Op. 242. Hochzeits-Klänge
Op. 243. Disputationen
Op. 249. Wiener-Fresken
Op. 254. Ernst und Humor
Op. 255. Huldigungslieder
Op. 258. Aquarellen
Op. 260. Consortien
Op. 263. Mein Lebenslauf ist Lieb' und Lust
Op. 272. Frohes Leben
Op. 275. Nilfluthen, à 2 à 4/ms
Op. 277. Frauenwürde
Op. 279. Hesperus-Bahnen, à 2 à 4/ms
Op. 280. Tanz-Prioritäten
Op. 283. Rudolfsklänge

STRAUSS, JOSEF.
Quadrilles:

Op. 3. Sturm-Quadrille
Op. 8. Bachanten-Quadrille
Op. 157. Herold-Quadrille
Op. 168. Les Georgiennes, Oper von Offenbach
Op. 169. Tanier-Quadrille
Op. 175. Colosseum-Quadrille
Op. 187. Flick und Flock-Quadrille, Ballet von Hertel
Op. 196. Schäfer-Quadrille, Oper von Offenbach
Op. 206. Blaubart-Quadrille, Oper v. Offenbach à 2 à 4/ms
Op. 209. Pariser-Quadrille, über franc. Lieder
Op. 213. Theater-Quadrille
Op. 223. Die Herzogin von Gerolstein, Oper von Offenbach
Op. 224. Crispino-Quadrille, Oper von Ricci
Op. 246. Genoveva-Quadrille, Oper v. Offenbach
Op. 256. Perichole-Quadrille, Oper v. Offenbach
Op. 265. Toto-Quadrille, Oper von Offenbach
Op. 276. Kakatu-Quadrille, Oper von Offenbach

Polkas & Polka-Mazurkas:
(Märsche)

Op. 2. Vergissmeinnicht, Polka-Mazur
Op. 4. Mille fleus, Polka
Op. 6. Tarantel-Polka
Op. 7. Vielliebchen-Polka-Mazur
Op. 9. Punsch-Polka
Op. 152. Rudolfsheimer-Polka
Op. 154. Lebensgeister, Polka-Mazur
Op. 155. Die Gazelle, Polka-Mazur
Op. 159. Gablenz-Marsch
Op. 160. Abendstern-Polka
Op. 161. Pêle-mêle-Polka
Op. 163. Idylle, Polka-Mazur
Op. 165. Fashion-Polka
Op. 166. Frauenherz, Polka-Mazur
Op. 167. Arabella-Polka
Op. 170. Sport-Polka
Op. 171. Einzugs-Marsch zur Feier der Rückkehr der Sieg gekrönten k.k. Truppen
Op. 177. Frisch auf! Polka-Mazur
Op. 179. Schlaraffen-Polka
Op. 180. Causerie-Polka
Op. 181. Springinsfeld-Polka
Op. 182. Mailust-Polka (franç)
Op. 183. Stiefmütterchen, Polka-Mazur
Op. 185. Verliebte Augen, Polka (franç)
Op. 186. Prinz-Eugen-Marsch
Op. 188. Bouquet-Polka (schnell)
Op. 190. Pauline, Polka-Mazur
Op. 192. Die Spinnerin, Polka (franç)
Op. 193. For ever, Polka (schnell)
Op. 195. Thalia-Polka-Mazur
Op. 199. Benedek-Marsch
Op. 200. Carière-Polka (schnell)
Op. 201. Wilde Rose, Polka-Mazur
Op. 202. Die Marketenderin, Polka (franç)
Op. 203. Schwalbenpost, Polka (schnell)
Op. 204. Die Libelle, Polka-Mazur
Op. 205. Genien-Polka (franç)
Op. 208. Etiquette-Polka (schnell)
Op. 210. Schwarzenberg-Monument-Marsch
Op. 211. Farewell, Polka (franç)
Op. 215. Arm in Arm, Polka-Mazur
Op. 216. Jocus-Polka (schnell)
Op. 217. Gnomen-Polka (franç)
Op. 218. Wiener Leben, Polka (franç)
Op. 219. Allerlei, Polka (schnell)
Op. 221. Die Windsbraut, Polka (schnell)
Op. 225. Ungarischer Krönungsmarsch
Op. 227. Die Tänzerin, Polka (franç)
Op. 228. Victoria-Polka (franç)
Op. 229. Nachtschatten, Polka-Mazur
Op. 230. Im Fluge, Polka (schnell)
Op. 231. In der Heimat! Polka-Mazur
Op. 233. Lock-Polka (franç)
Op. 236. Dithyrambe, Polka-Mazur
Op. 237. Gallopin-Polka (schnell)
Op. 238. Tanz-Regulator, Polka (franç)
Op. 240. Eingesendet, Polka (schnell)
Op. 241. Extempore, Polka (franç)
Op. 244. Marguerita, Polka (franç)
Op. 245. Das Plappermäulchen (Musikalischer Scherz) Polka (schnell)
Op. 247. Eile mit Weile, Polka (schnell)
Op. 248. Die Sirene, Polka-Mazur
Op. 250. Schützen-Marsch
Op. 251. Die Galante, Polka-Mazur
Op. 252. Buchstaben-Polka (schnell)
Op. 253. Freigeister, Polka (schnell)
Op. 257. Concordia, Polka (franç)

STRAUSS, JOSEF.
Polkas & Polka-Mazurkas:
(Märsche)

Op. 259. Vélocipède, Polka (schnell)
Op. 261. Eislauf, Polka (schnell)
Op. 262. Neckerei, Polka-Mazur
Op. 264. Frohsinn-Polka (franç)
Op. 266. Die tanzende Muse, Polka-Mazur
Op. 267. Die Nasswalderin, Polka-Mazur im Ländlerstyle
Op. 268. Andrassy-Marsch
Op. 269. Feuerfest! Polka (franç)
Op. 270. Aus der Ferne, Polka-Mazur
Op. 271. Ohne Sorgen, Polka (schnell)
Op. 273. En passant, Polka (franç)
Op. 274. Künstlergruss, Polka (franç)
Op. 278. Jokey-Polka (schnell)
Op. 281. Heiterer Muth, Polka (franç)
Op. 282. Die Emancipirte, Polka-Mazur

STRAUSS, EDUARD.

Op. 7. Mannschaft an Bord! (Oper von Zaytz) Quadrille
Op. 8. Carnevals-Gruss, Polka-Mazur
Op. 9. Iris, Polka (franç)
Op. 10. Fitzliputzli-Quadrille, Oper von Zaytz
Op. 11. Lebenslust, Polka (schnell)
Op. 12. Masken-Favorite, Polka (franç)
Op. 13. Die Evolirende, Polka (schnell)
Op. 14. Helenen-Quadrille, Oper von Offenbach à 2 à 4/ms
Op. 15. Coscoletto-Quadrille, Oper v. Offenbach
Op. 16. Paragraphen, Polka (franç)
Op. 17. Gruss an die Heimat, Polka (franç)
Op. 18. Hesperiden, Walzer
Op. 19. Dornröschen, Polka-Mazur
Op. 20. Gazelle, Polka (schnell)
Op. 21. Colibri, Polka (franç)
Op. 22. Pirouette, Polka (schnell)
Op. 23. Lieder-Kranz-Quadrille, nach Liedern von F. Schubert
Op. 24. Pariser-Leben-Quadrille, Oper von Offenbach
Op. 25. Apollo, Polka (franç)
Op. 26. Memoiren einer Ballnacht, Walzer
Op. 27. Herz an Herz, Polka-Mazur
Op. 28. Kreuz und Quer, Polka (schnell)
Op. 29. Fleurette, Polka (franç)
Op. 30. Tanz-Parole, Polka (franç)
Op. 31. Wiener-Stereoskopen, Walzer
Op. 32. Carnevalsblume, Polka-Mazur
Op. 33. Studentenliebchen, Polka (franç)
Op. 34. Die Ballkönigin, Polka (franç)
Op. 35. Nachtrag, Polka (franç)
Op. 36. Harmonie, Polka (schnell)
Op. 37. Wunderblümchen, Polka-Mazur
Op. 38. Jugendlust, Polka (franç)
Op. 39. Freie Gedanken, Walzer
Op. 40. Devise, Polka (franç)
Op. 41. Wiener Genre-Bilder, Walzer
Op. 42. Thauperle, Polka-Mazur
Op. 43. Froh durch die ganze Welt, Polka (schnell)
Op. 44. Lanciers-Marsch
Op. 45. Bahn frei, Polka (schnell)
Op. 46. Vom Tage, Polka-Mazur
Op. 47. In Künstlerkreisen, Polka (franç)
Op. 48. Studentenstreiche, Polka (franç)
Op. 49. Sardanapal-Quadrille, Ballet v. Hertel
Op. 50. Sängers Liebchen, Polka (franç)
Op. 51. Pegasus-Sprünge, Polka (schnell)
Op. 52. Flüchtige Skizzen, Walzer
Op. 53. Über Stock und Stein, Polka (schnell)
Op. 54. Die Biene, Polka (franç)
Op. 55. Eisblume, Polka-Mazur
Op. 56. Stempelfrei, Polka (schnell)
Op. 57. Les Brigands (Die Banditen) Quadrille, Oper von Offenbach
Op. 58. Pro und contra, Polka (franç)
Op. 59. Echo aus unseren Bergen, Polka (franç)
Op. 60. Con amore, Polka (franç)