WILHELM HANSEN EDITION

NORWEGISCHE RHAPSODIEN

(RAPSODIES NORVÉGIENNES)

FÜR

ORCHESTER

VON

JOHAN S. SVENDSEN

No. I. Op. 17.	Partitur Stimmen Dublirstimmen Ausgabe für Clavier zu 4 Händen — für Clavier zu 2 Händen
No. II. Op. 19.	Partitur Stimmen Dublirstimmen Ausgabe für Clavier zu 4 Händen — für Clavier zu 2 Händen
No. III. Op. 21.	Partitur Stimmen Dublirstimmen Ausgabe für Clavier zu 4 Händen — für Clavier zu 2 Händen
No. IV. Op. 22.	Partitur Stimmen Dublirstimmen Ausgabe für Clavier zu 4 Händen — für Clavier zu 2 Händen

EIGENTUM DES VERLEGERS FÜR ALLE LÄNDER

KØBENHAVN & LEIPZIG

WILHELM HANSEN, MUSIK-FORLAG

OSLO

NORSK MUSIKFORLAG

STOCKHOLM

A. B. NORDISKA MUSIKFÖRLAGET

Rapsodie Norvégienne N°. III.

Allegro molto. ♩. = 76.

Johann S. Svendsen, Op. 21.
arr. par G. H. Witte.

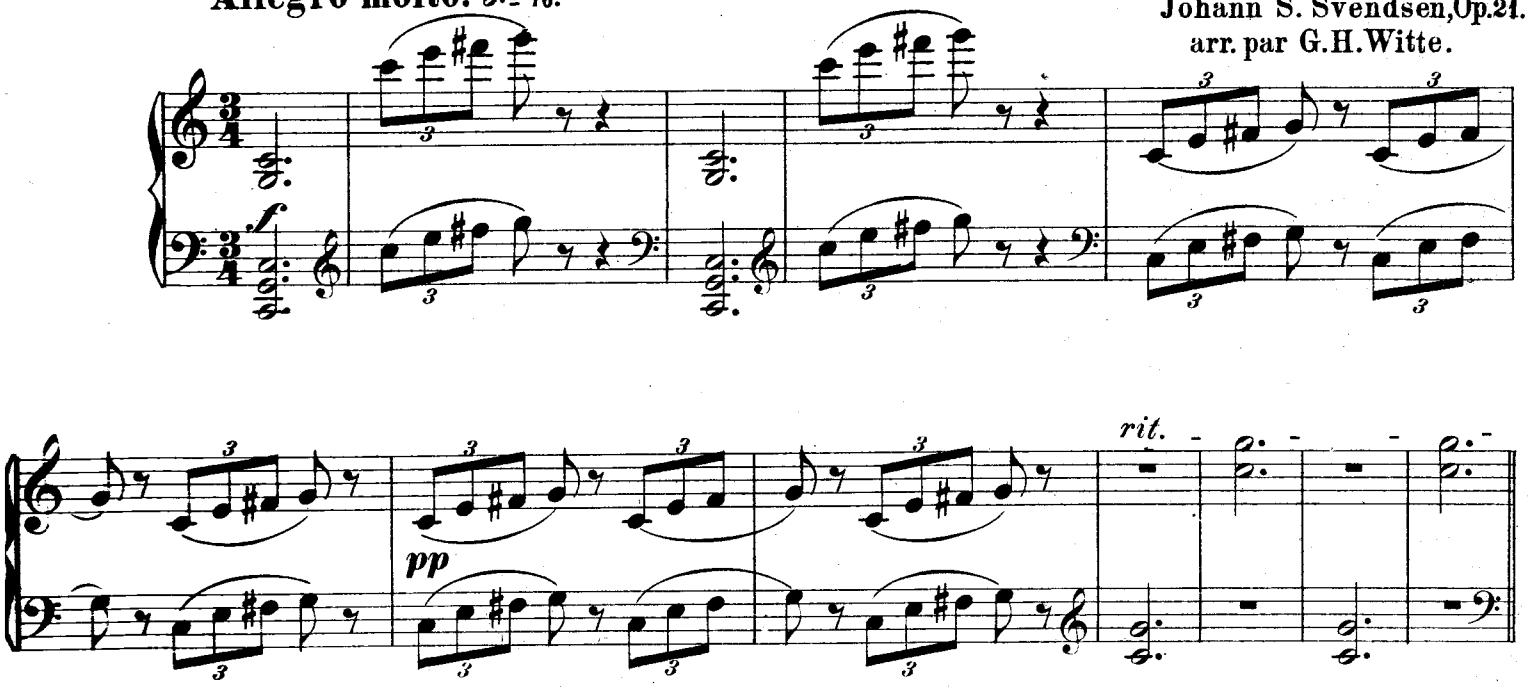

Allegro moderato. ♩ = 168

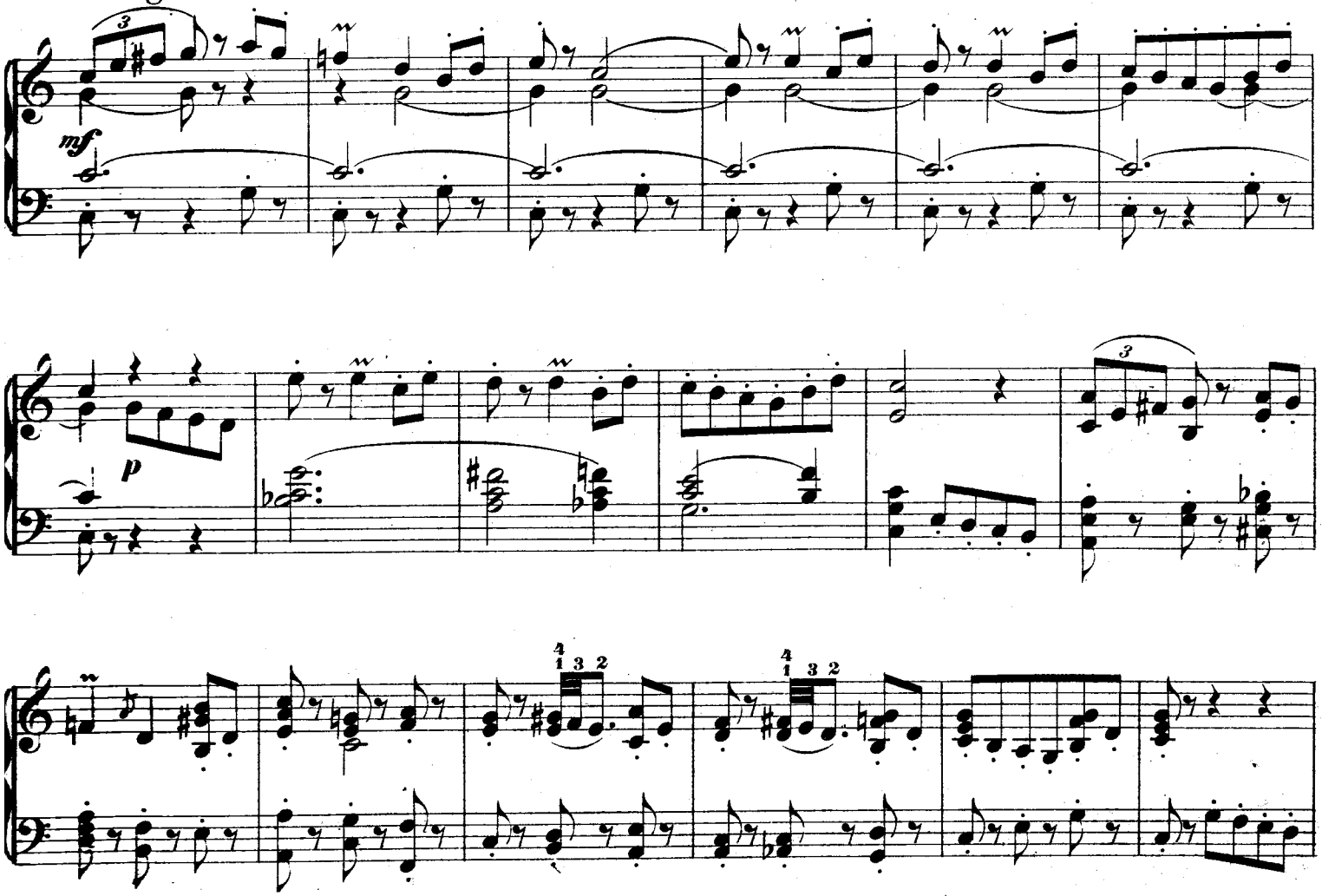

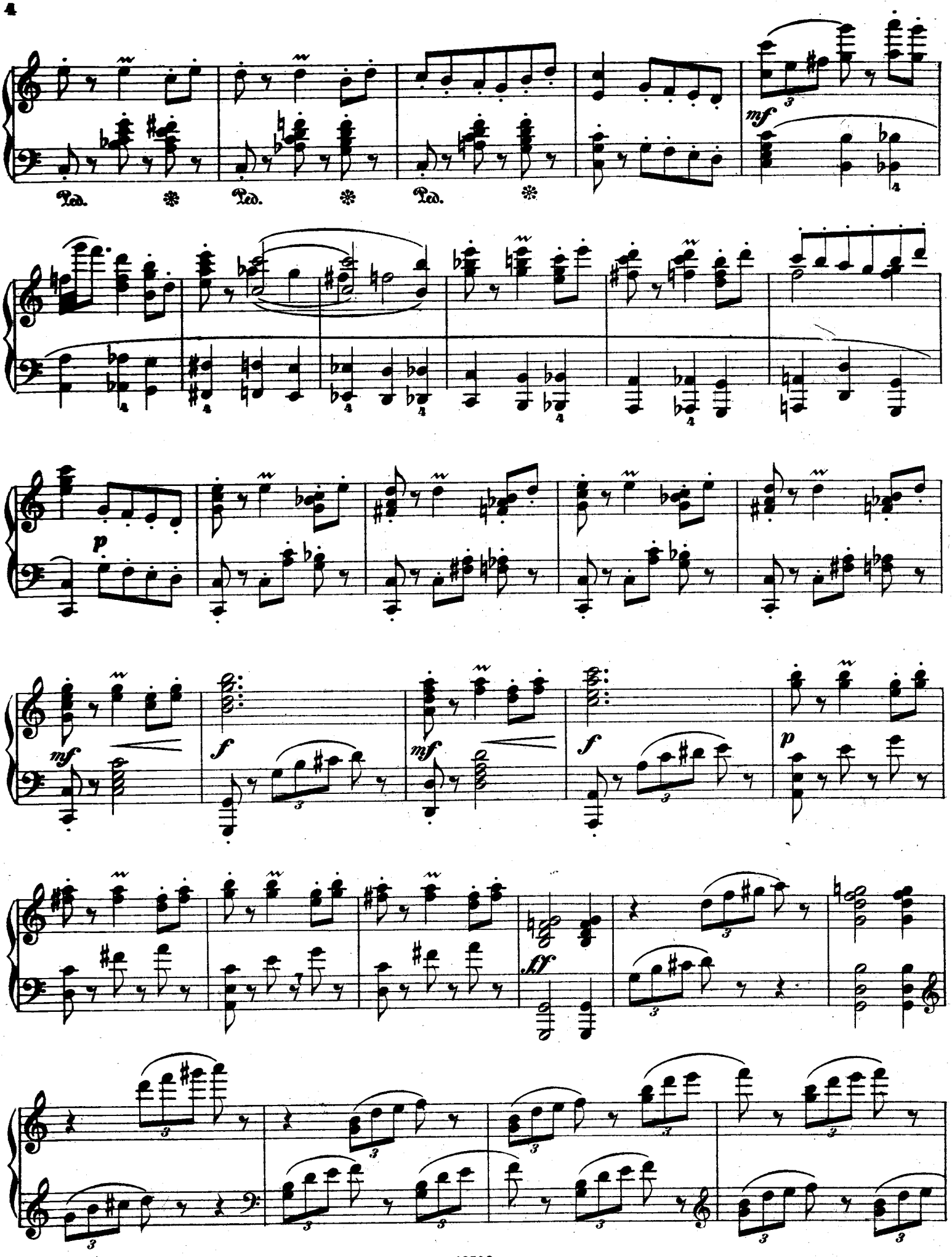
Ped.
Ped.
Ped.
mf
p
mf
f
mf
f
p
ff

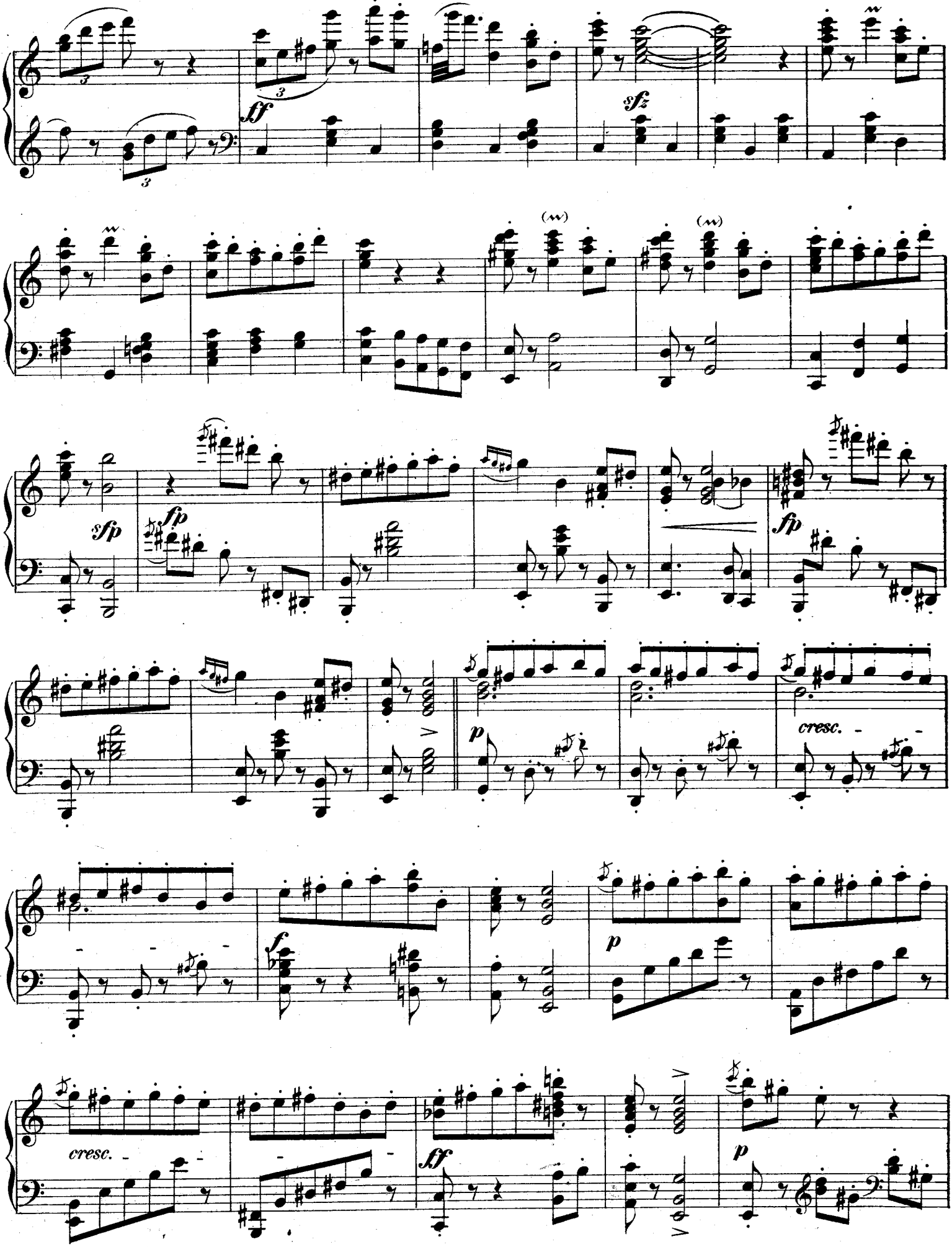
ff
sfz
sfp
fp
fp
p
cresc.
f
p
cresc.
ff
p

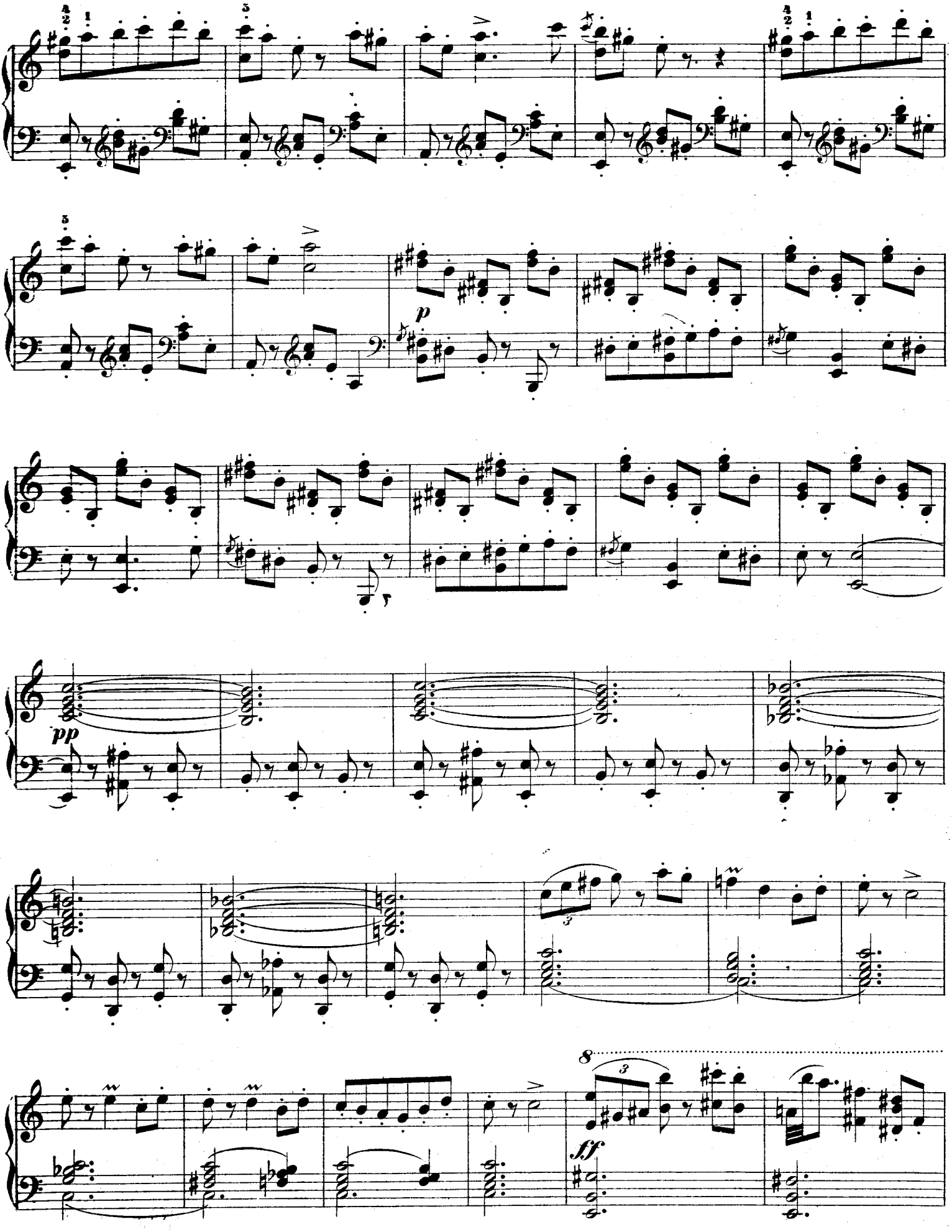
p
pp
8
3
ff

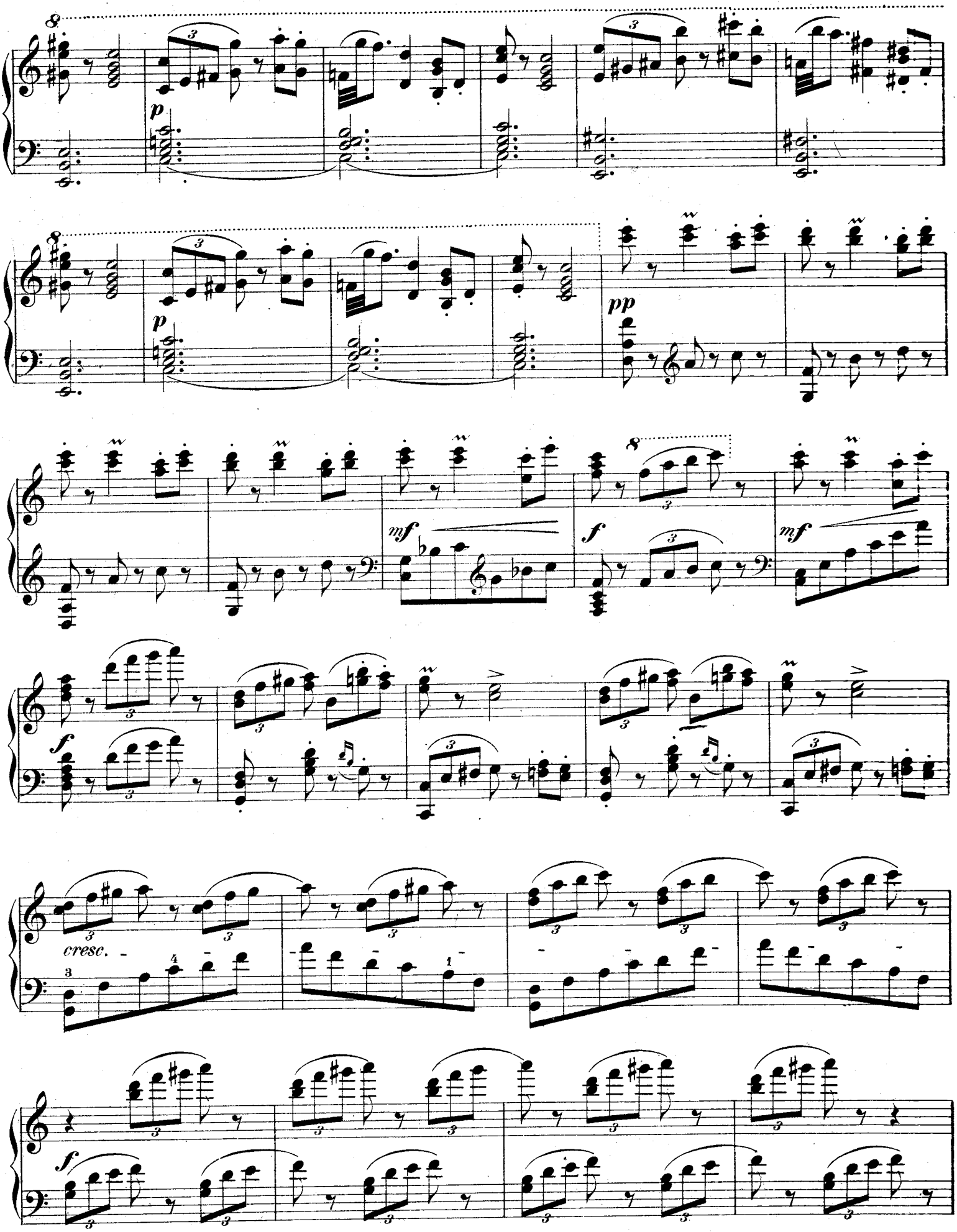
8
p
8
p
pp
mf
f
mf
f
cresc.
f

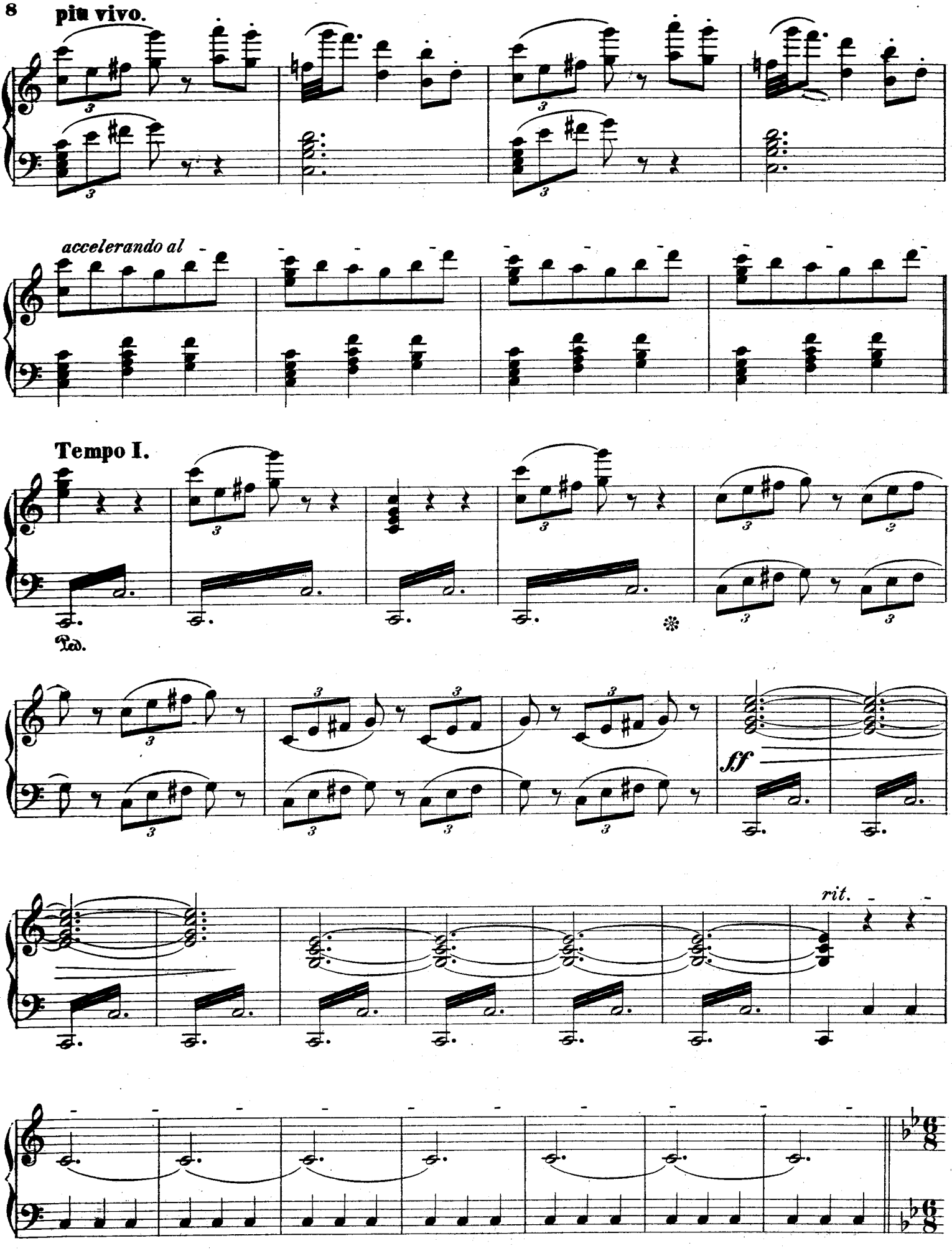
più vivo.
accelerando al
Tempo I.
Ped.
sf
rit.

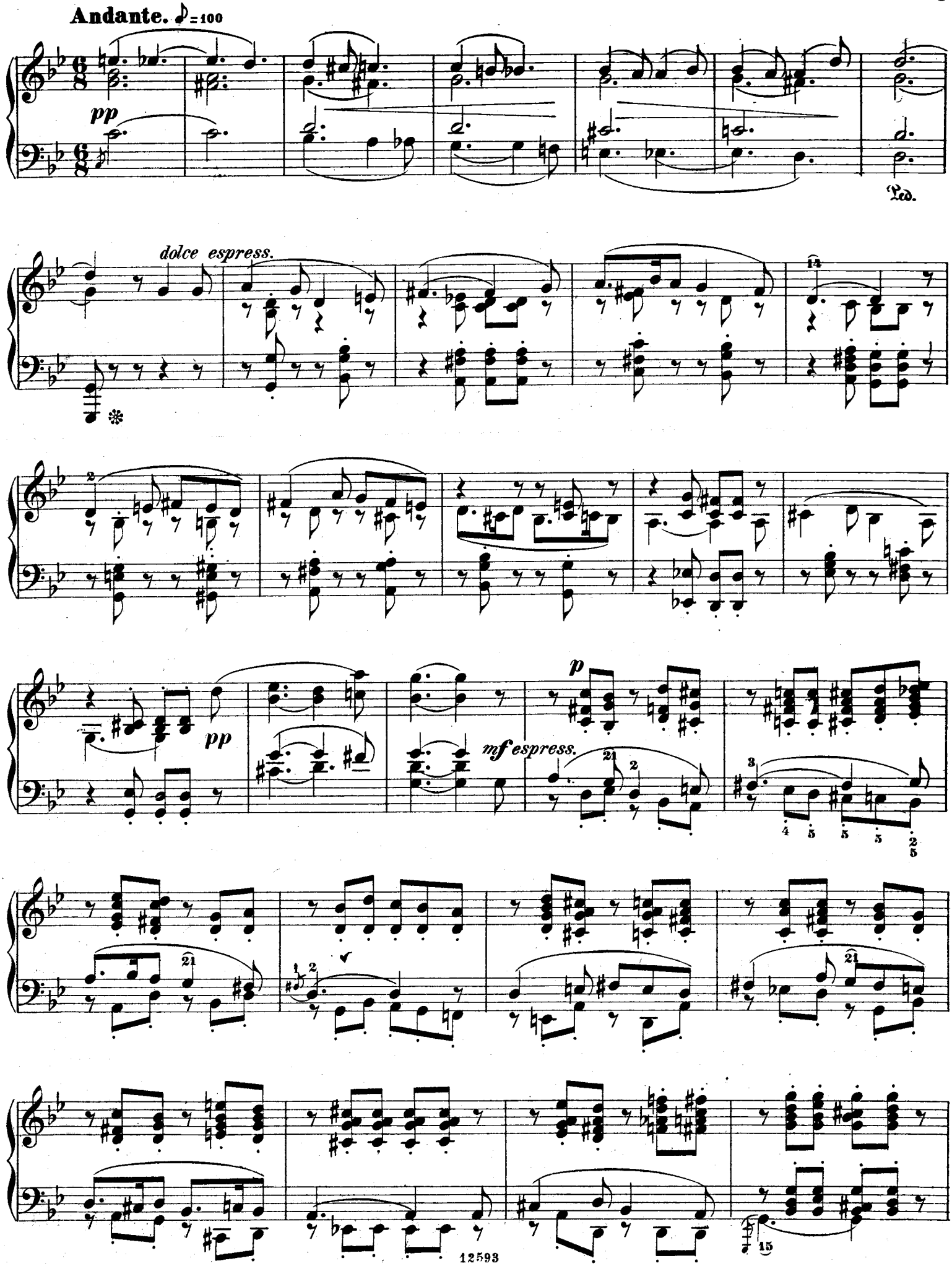
Andante. ♪=100
pp
Ped.
dolce espress.
pp
p
mf espress.

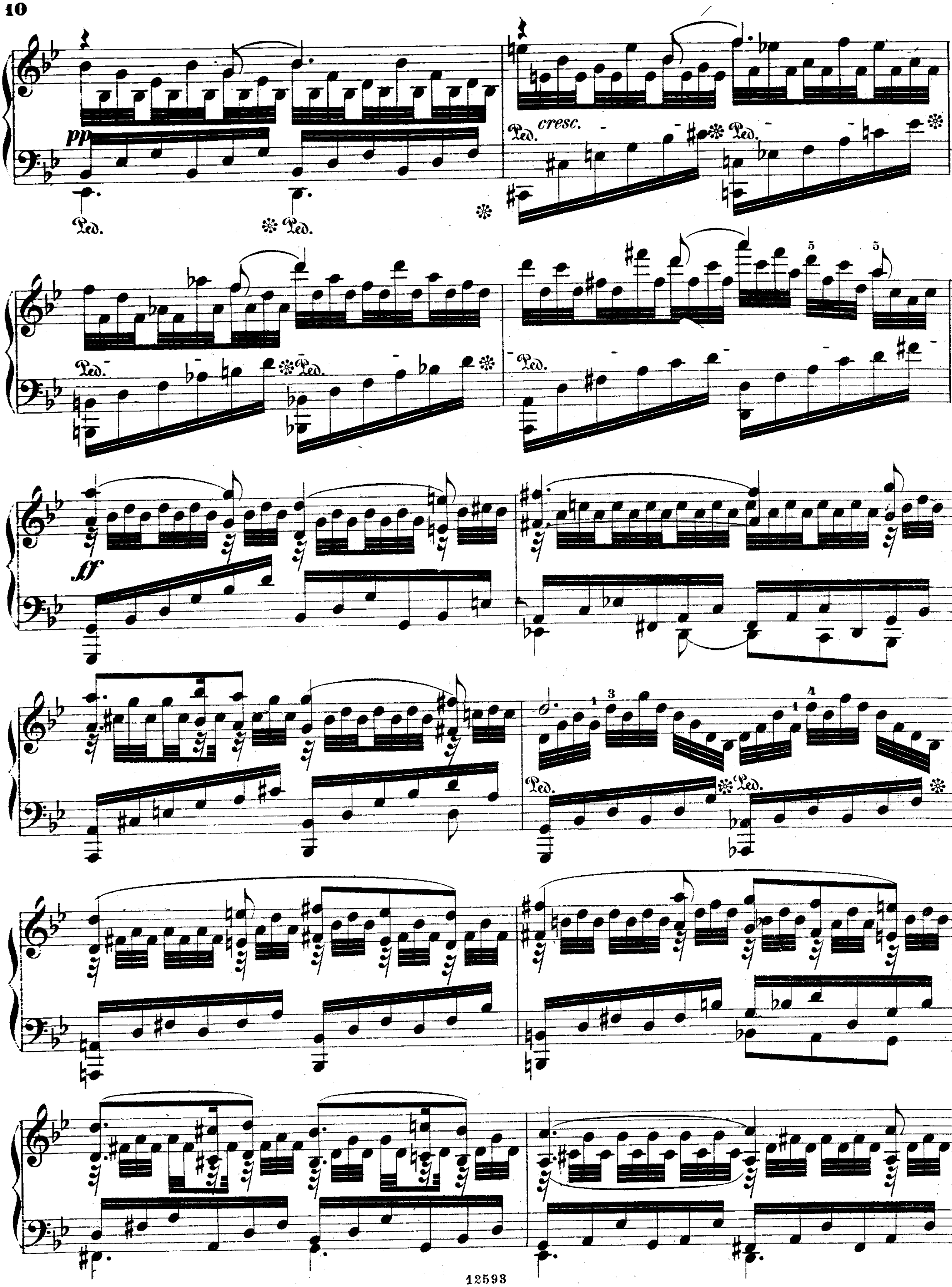
pp
Ped.
Ped.
Ped.
cresc.
Ped.
Ped.
Ped.
Ped.
ff
Ped.
Ped.

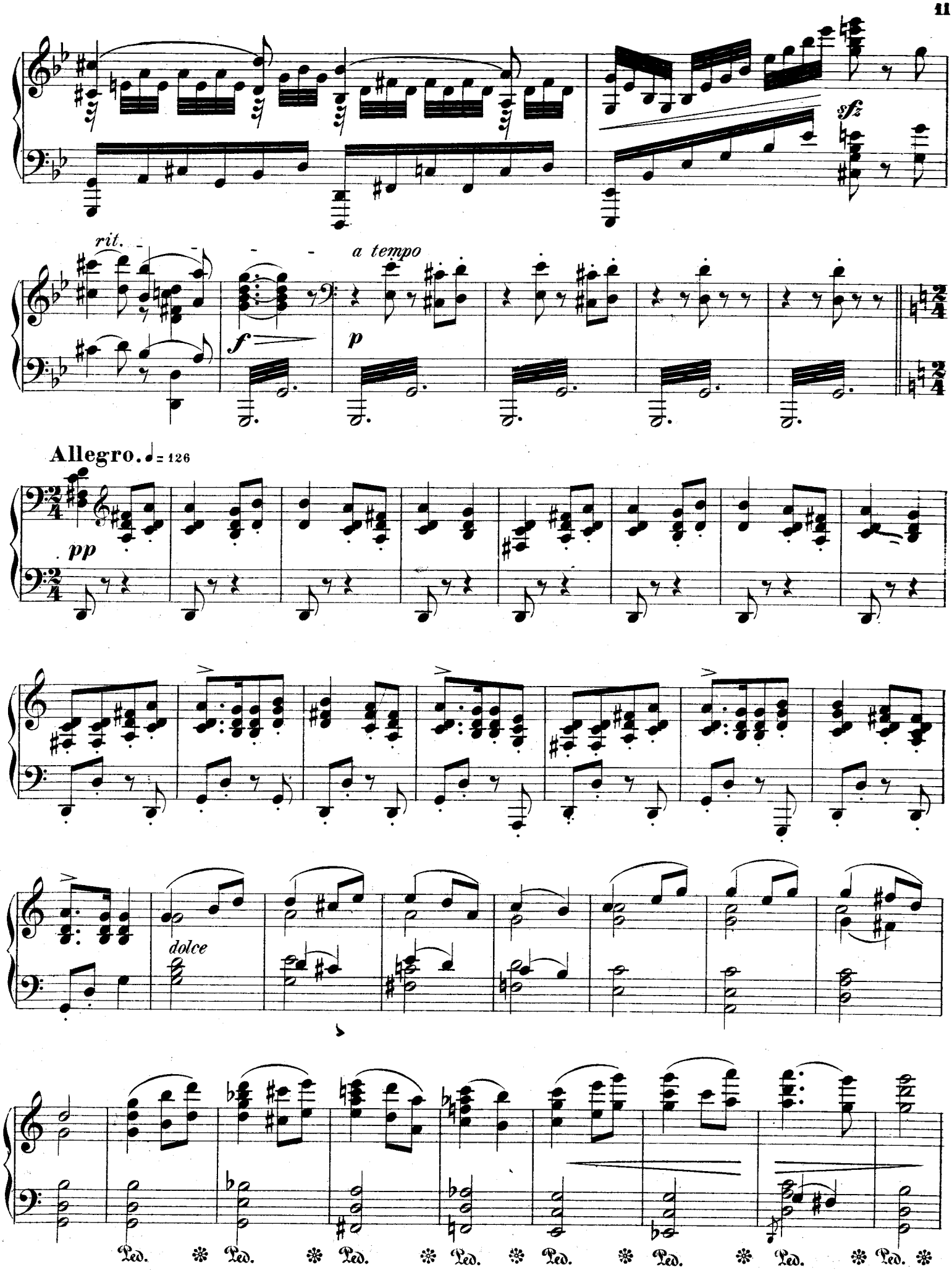
sfz
rit.
a tempo
f
p
Allegro. ♩= 126
pp
dolce
Ped. * Ped. * Ped. * Ped. * Ped. * Ped. * Ped. * Ped. *

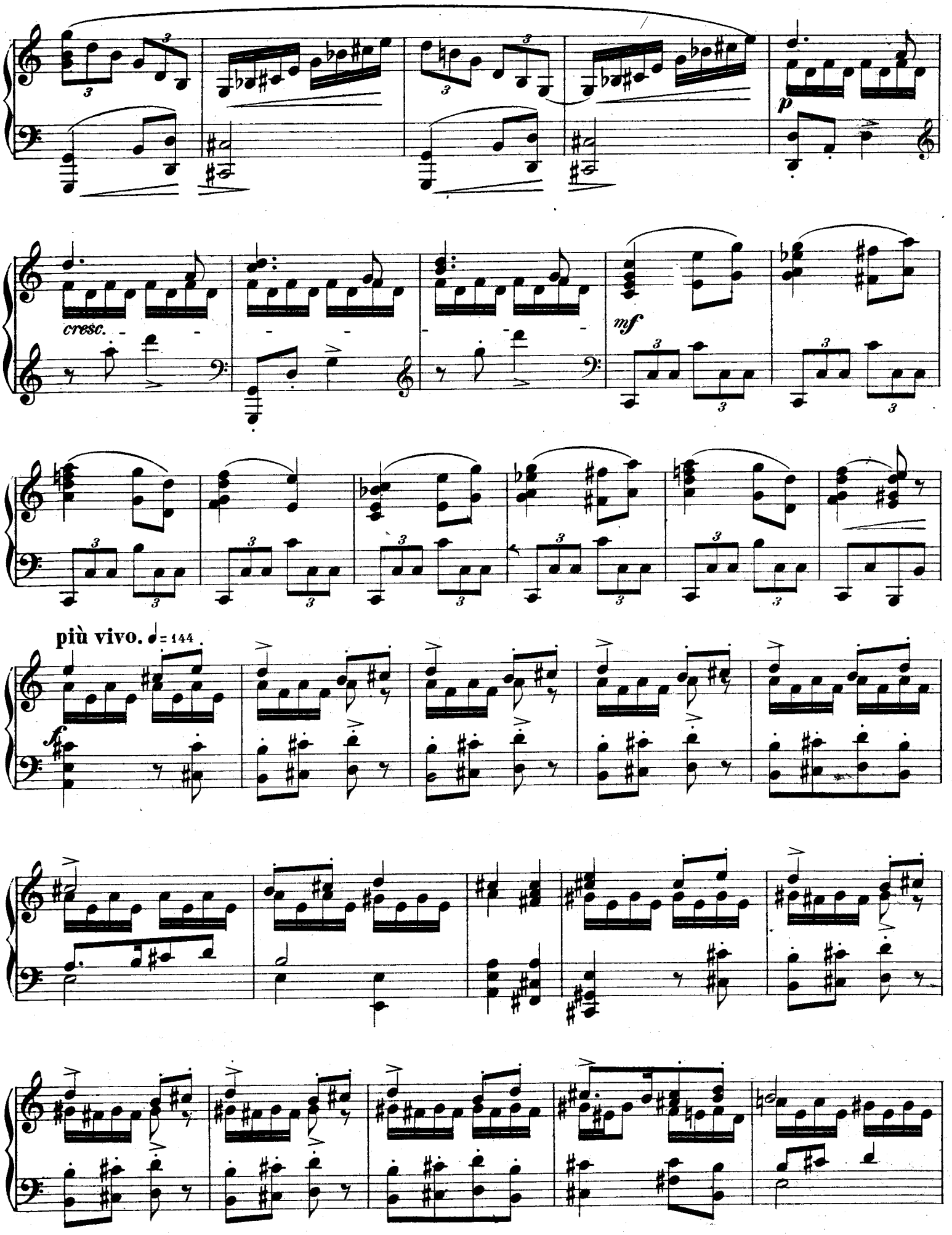
p
cresc.
mf
più vivo. ♩= 144
f

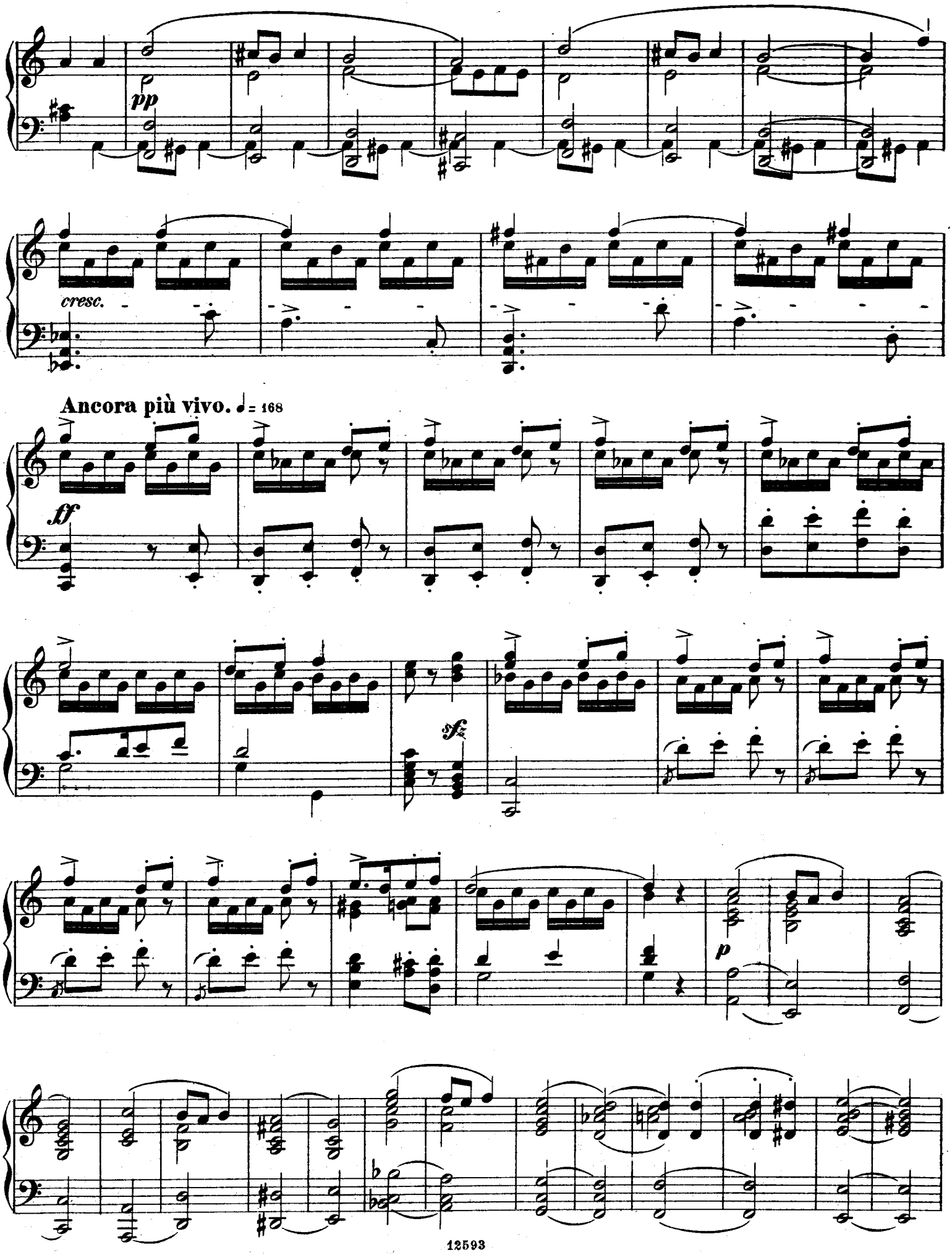
pp
cresc.
Ancora più vivo. ♩= 168
ff
sfz
p

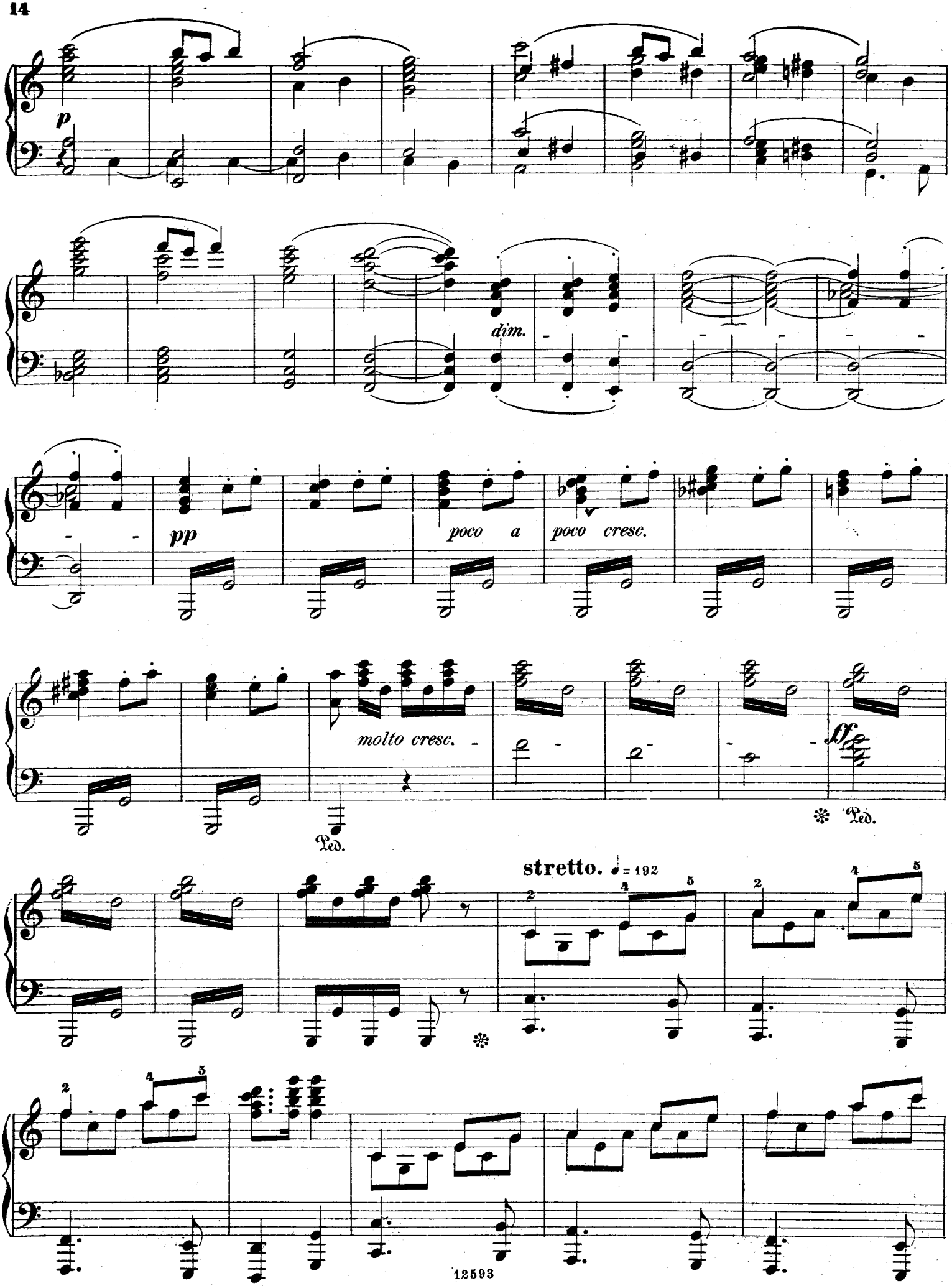
p
dim.
pp
poco a
poco cresc.
molto cresc.
ff
Ped.
Ped.
stretto.
♩ = 192

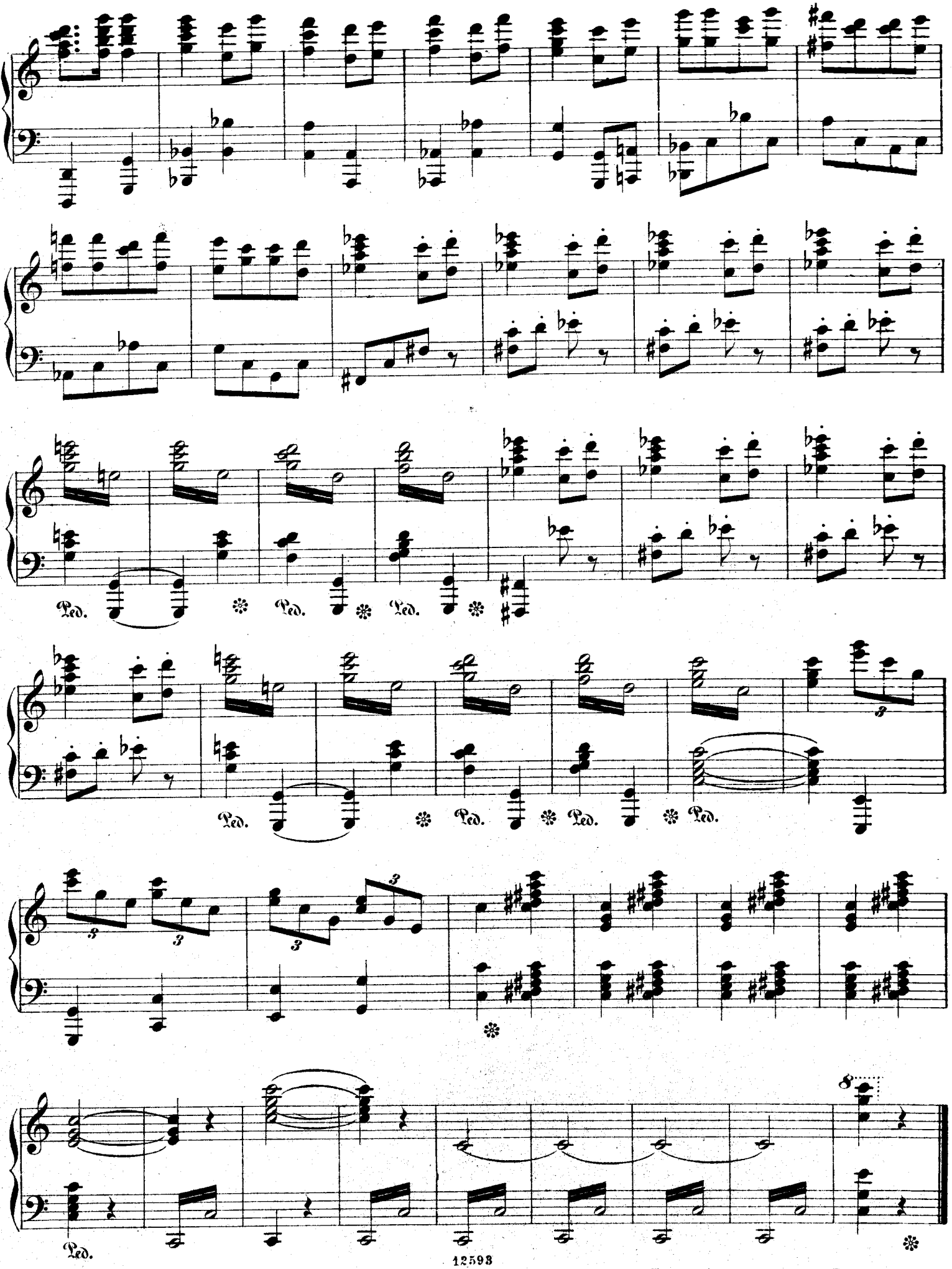

Wilhelm Hansens Nodestik og Tryk, København.

Johan S. Svendsen.

Op. 11. **Zorahayda,** Legende for Orkester
Partitur . . . . . .
Stemmer . . . . . .
Dubletstemmer . . . . . à
Udgave for to Klavere for 4 Hænder *(Richard Lange).*
Udgave for Klaver for 4 Hænder (*Eyv. Alnæs*).

Op. 12. **Fest-Polonaise** for Orkester.
Partitur . . . . . .
Stemmer . . . . . .
Dubletstemmer . . . . . à
Udgave for Klaver for 4 Hænder . . . . .
— for Klaver for 2 Hænder, bearbejdet til Koncertforedrag af *Edmund Neupert* . .
Udgave for Klaver for 2 Hænder (Salon) af *Richard Lange* . . . . . .

Op. 17. **Rhapsodie norvégienne I** for Orkester.
Partitur . . . . . .
Stemmer . . . . . .
Dubletstemmer . . . . . à
Udgave for Klaver for 4 Hænder . . . . .
— for Klaver for 2 Hænder . . . . .

Op. 19. **Rhapsodie norvégienne II** for Orkester.
Partitur . . . . . .
Stemmer . . . . . .
Dubletstemmer . . . . . à
Udgave for Klaver for 4 Hænder . . . . .
— for Klaver for 2 Hænder . . . . .

Op. 21. **Rhapsodie norvégienne III** for Orkester
Partitur . . . . . .
Stemmer . . . . . .
Dubletstemmer . . . . . à
Udgave for Klaver for 4 Hænder . . . . .
— for Klaver for 2 Hænder . . . . .

Op. 22. **Rhapsodie norvégienne IV** for Orkester.
Partitur . . . . . .
Stemmer . . . . . .
Dubletstemmer . . . . . à
Udgave for Klaver for 4 Hænder . . . . .
— for Klaver for 2 Hænder . . . . .

Op. 26. **Romance i G-dur** for Violin med Orkester (ogsaa med Ledsagelse af Strygeinstrumenter).
Orkesterpartitur . . . . . .
Orkesterstemmer . . . . . .
Strygeinstrumenter . . . . . .
Dubletstemmer . . . . . à
a. Violin og Klaver af *Komponisten.* (46 Oplag) . . . . . .
b. Bratsch og Klavier *(H Dessauer)* . . .
c Violoncel og Klaver *(David Popper)* . .
d. Klaver for 4 Hænder *(Jaques Durand)*.
e. Klaver for 2 Hænder *(Eyvind Alnæs)* .
f. Violin og Harmonium *(Rich. Lange)* . .
g Harmonium og Klaver *(Rich. Lange)* .
h Harmonium solo *(Rich. Lange)*. . . .

Hiver et Printemps, Morceaux de Ballet, for Piano af **Fini Henriques.**
I. Hiver . . . . . .
a) Introduction. b) Danse des Flocons de neige (Sneflokkenes Dans).
II. Printemps . . . . . .
a) Melodie de Printemps (Vaarmelodi)
b) Danse des Insectes (Insekternes Dans)
c) Danse des Fleurs (Blomsternes Dans)

Andante funèbre for Orkester.
Partitur . . . . . .
Stemmer . . . . . .
Dubletstemmer . . . . . à
a. Orgel, Violin og Violoncel . . . . . .
b. Orgel solo *(G. Matthison-Hansen)* . . .
c. Harmonium og Violin *(Aug Reinhard)*
d. Harmonium og Violoncel *(Aug Reinhard)*
e. Harmonium og Klaver *(Rich Lange)* . .
f. Harmonium solo *(Aug. Reinhard)* . . .
g Violin og Klaver *(Fini Henriques)* . . .
h. Bratsch og Klaver *(Hermann Ritter)* . .
i. Fløjte og Klaver *(Joachim Andersen)* . .
k. Klaver for 4 Hænder *(Rich. Lange)* . .
l. Klaver for 2 Hænder *(Fini Henriques)* .

To svenske Folkemelodier (Deux airs nationaux suédois) for Strygeinstrumenter.
1. Allt under himmelens fäste. 2. Du gamla, du friska, du fjellhöga Nord.
Partitur . . . . . .
Stemmer . . . . . .
Dubletstemmer . . . . . à

Abendlied af **Robert Schumann** for Strygeinstrumenter.
Partitur . . . . . .
Stemmer . . . . . .
Dubletstemmer . . . . . à

Sæterjentens Søndag (Solitude sur la montagne — Sehnsucht der Sennerin) Melodi af **Ole Bull,** harmoniseret for Strygeinstrumenter.
Partitur . . . . . .
Stemmer . . . . . .
Dubletstemmer . . . . . à
Violin solo med Strygeinstrumenter . . . .
Violin og Klaver . . . . . .

Violen (Das Veilchen) Sang for 1 Stemme med Klaver. Dansk og tysk Tekst . . . .
Udgave med fransk og engelsk Tekst . . .
Udgave for Violin og Klaver *(Rich. Lange).*
— for Harmonium og Klaver *(R. Lange).*

Frühlingsjubel af **Mirza Schaffys** Sange for 1 Stemme med Klaver. Tysk og dansk Tekst.

Abendklänge (Evening voices), for fire Mandsstemmer. Tysk og engelsk Tekst.
Partitur . . . . . .
Stemmer: T. 1. 2., B. 1. 2 . . . . . à

Aftonröster, dikter af C*** för fyra Mansröster. Partitur . . . . . .
Stemmer: T. 1. 2., B. 1. 2.