

7<sup>ME</sup>

GRAND SOLO

POUR LA

FÊTE

*avec Acc. de Quatuor ou Piano,*

composé pour les

Concours du Conservatoire

PAR

TULOU

Op: 86.

*Avec Piano 9'      Complet 15'*

*A PARIS, chez E. TROUPENAS et C<sup>ie</sup> Editeurs, Rue N. Vivienne, 40.  
Mayence et Anvers, chez Schott.      Propriété des Editeurs.*

A.F.

Vm<sup>9</sup> 3124

2495

# MUSIQUE DE FLÛTE.

Extrait du Catalogue de E. Troupenas et C<sup>ie</sup>, rue Neuve-Vivienne, n<sup>o</sup> 40.

## AIRS VARIÉS ET FANTAISIES.

	FR. C.
<b>BERBIGUIER.</b> Op. 92. Fantaisie sur la barcarolle de <i>la Muette de Portici</i> .	
avec acc. d'orchestre.	15 •
avec acc. de piano.	7 50
<b>COTTIGNIES.</b> Polonaise favorite de l'opéra <i>I Puritani</i> ..	6 •
Op. 39. Fantaisie sur le duo favori de l'opéra <i>I Puritani</i> .	
avec acc. de piano.	6 •
Op. 50. Six fantaisies pour flûte seule sur des motifs d'Auber, Hérold et Rossini. . . . .	2 suites, chaque. 5 •
Soirées musicales de Rossini, huit morceaux.	
avec acc. de piano, 2 suites, chaque.	7 50
<b>TULOU.</b> Op. 45. Fantaisie et polonaise sur les motifs du <i>Siège de Corinthe</i> ..	
. . . . . avec acc. d'orchestre.	10 •
avec acc. de piano.	7 50
Op. 54. Fantaisie sur un motif de <i>la Muette de Portici</i> ,	
avec acc. de piano.	7 50
Op. 65. Récréations musicales, collection de 20 airs variés et fantaisies sur des thèmes choisis parmi les plus beaux airs nationaux et les motifs favoris des compositeurs célèbres.	
avec acc. de piano. 4 suites, chaque.	7 50
pour flûte seule. 4 suites, chaque.	5 •
Op. 68. Jadis, plaisanterie musicale. .	
avec acc. de deux violons, alto et basse, deux petits tambours et trompettes d'enfant.	12 •
avec acc. de piano.	7 50
Op. 69. 1 <sup>er</sup> grand solo. . . . .	avec acc. de quatuor. 15 •
avec acc. de piano.	7 50
Op. 70. 2 <sup>e</sup> grand solo. . . . .	avec acc. de quatuor. 15 •
avec acc. de piano.	7 50
Op. 71. Variations brillantes sur <i>Actéon</i> .	
avec acc. d'orchestre.	15 •
avec acc. de piano.	7 50
Op. 73. Air varié sur un motif des <i>Chaperons blancs</i> ,	
avec acc. d'orchestre.	15 •
avec acc. de piano.	7 50
Op. 74. 3 <sup>e</sup> grand solo. . . . .	avec acc. d'orchestre. 15 •
avec acc. de piano.	9 •
Op. 75. Fantaisie sur <i>l'Ambassadrice</i> ..	
avec acc. d'orchestre.	15 •
avec acc. de piano.	9 •
Op. 77. 4 <sup>e</sup> grand solo. . . . .	avec acc. d'orchestre. 15 •
avec acc. de piano.	9 •
Op. 78. Fantaisie sur <i>le Domino noir</i> ..	
avec acc. d'orchestre.	15 •
avec acc. de piano.	9 •
Op. 79. 5 <sup>e</sup> grand solo. . . . .	avec acc. d'orchestre. 15 •
avec acc. de piano.	9 •
Op. 80. Fantaisie sur <i>le Lac des Fées</i> ..	
avec acc. d'orchestre.	15 •
avec acc. de piano.	9 •
*** Choix des plus beaux airs de <i>Guillaume Tell</i> . .	
pour flûte seule.	5 •
<b>VIGNÈRES.</b> Air varié. . . . .	avec acc. de quatuor. 12 •
avec acc. de piano.	7 50
Variations brillantes sur l'air : <i>Vois-tu la neige qui brille?</i>	
avec acc. de quatuor.	12 •
avec acc. de piano.	7 50
<b>WALCKIERS.</b> Op. 32. Garde à vous, variations sur un motif de <i>la Fiancée</i> .	
avec acc. de quatuor.	12 •
avec acc. de piano.	7 50
Op. 34. Fantaisie sur <i>Guillaume Tell</i> . .	
avec acc. de quatuor.	12 •
avec acc. de piano.	7 50
Op. 40. Fantaisie sur <i>Fra Diavolo</i> ..	
avec acc. de quatuor.	12 •
avec acc. de piano.	7 50
Op. 42. Fantaisie sur les motifs du <i>Dieu et la Bayadère</i> ,	
avec acc. de quatuor.	12 •
avec acc. de piano.	7 50
Op. 44. Je suis sergent, grandes variations sur un motif du <i>Philtre</i> ..	
avec acc. de quatuor.	12 •
avec acc. de piano.	7 50
Op. 51. Fantaisie et variations sur un motif du <i>Serment</i> ,	
avec acc. de quatuor.	12 •
avec acc. de piano.	7 50

## Suite des Airs variés et Fantaisies pour flûte.

	FR. C.
<b>WALCKIERS.</b> Op. 52. Fantaisie sur <i>le Pré aux Clercs</i> ..	
avec acc. de quatuor.	12 •
avec acc. de piano.	7 50
Op. 53. Fantaisie sur les motifs de <i>Gustave</i> .	
avec acc. de quatuor.	12 •
avec acc. de piano.	7 50
Op. 59. Fantaisie sur les motifs de <i>Lestocq</i> .	
avec acc. de quatuor.	12 •
avec acc. de piano.	7 50
Op. 62. Fantaisie sur les motifs du <i>Cheval de bronze</i> ,	
avec acc. de quatuor.	12 •
avec acc. de piano.	7 50

## DUOS CONCERTANTS

### POUR FLÛTE ET PIANO.

<b>COTTIGNIES.</b> Duo sur les <i>Soirées de Rossini</i> ..		(avec BÉNÉDICT). 9 •
Deux fantaisies sur des motifs de <i>Gustave et Actéon</i> ,		
2 suites, chaque.		7 50
Trois duos brillants sur des motifs d'Auber,		
(avec KLEMCZYNSKI).		
No 1. Cheval de bronze. . . . .		6 •
No 2. Chaperons blancs. . . . .		6 •
No 3. Actéon. . . . .		6 •
<b>FESSY.</b> Fantaisie sur <i>la Cenerentola</i> ..		6 •
<b>TULOU.</b> Variations brillantes sur la marche de <i>Moïse</i> ..		
. . . . . arrangées d'après HERZ et LAFONT.		9 •
Variations sur la tyrolienne de <i>la Fiancée</i> ..		
. . . . . arrangées d'après HERZ et DE BÉRIOT.		9 •
Variations sur la ronde de <i>Fra Diavolo</i> ..		
. . . . . arrangées d'après HERZ et LAFONT.		9 •
Trois duos concertants sur des thèmes favoris. . . .		
d'après HERZ et LAFONT.		
No 1. Valse du duc de Reichstadt. . . . .		7 50
No 2. Thème favori de <i>Gustave</i> . . . . .		7 50
No 3. Cavatine de <i>la Zelmira</i> . . . . .		7 50
Nocturne sur la tyrolienne de <i>Guillaume Tell</i> .		(avec NADERMAN). 7 50
Duo brillant sur <i>la Somnambule</i> ..		
. . . . . arrangé d'après BÉNÉDICT et DE BÉRIOT.		9 •
Duo brillant sur <i>I Puritani</i> ..		
. . . . . arrangé d'après OSBORNE et DE BÉRIOT.		9 •
Deux nocturnes sur les <i>Soirées de Rossini</i> ..		
. . . . . arrangés d'après OSBORNE et DE BÉRIOT, 2 suites, chaque.		7 50
Variations de concert sur <i>l'Ambassadrice</i> ..		
. . . . . arrangées d'après OSBORNE et DE BÉRIOT.		9 •
Duo brillant sur <i>l'Elisire d'amore</i> ..		
. . . . . arrangé d'après SCHÖBERLECHNER et DE BÉRIOT.		9 •

## DUOS CONCERTANTS

### POUR DEUX FLÛTES.

<b>BERBIGUIER.</b> Op. 93. Six duos sur des motifs de <i>Moïse</i> ..		2 suites, chaque. 7 50
<b>TULOU.</b> Op. 72. Trois grands duos dédiés à <i>Fürstnau</i> ..		12 •

## DUOS CONCERTANTS

### POUR FLÛTE ET HARPE.

<b>TULOU.</b> Nocturne sur la tyrolienne de <i>Guillaume Tell</i> .		(avec NADERMAN). 7 50
---	--	-----------------------

## DUOS CONCERTANTS

### POUR FLÛTE ET GUITARE.

<b>VIMEUX.</b> Fantaisie sur <i>l'Ambassadrice</i> ..		6 •
Fantaisie sur <i>le Domino noir</i> ..		6 •
Mosaïque sur <i>le Lac des Fées</i> ..		6 •
Ouverture du <i>Siège de Corinthe</i> ..		arrangée par CABULLI. 4 50

7<sup>ME</sup>

GRAND SOLO

POUR LA

FÊTE

*avec Acc. de Quatuor ou Piano.*

composé pour les

Concours du Conservatoire

PAR

TULOU

Op: 86.

*Avec Piano 9<sup>!</sup> Complet 15<sup>!</sup>*

A PARIS, chez E. TROUPENAS et C<sup>ie</sup> Editeurs, Rue N<sup>o</sup> Vivienne, 40.  
*Mayence et Anvers, chez Schott. Propriété des Editeurs.*

A.F.

1841

*E. Troupenas & C<sup>ie</sup>*

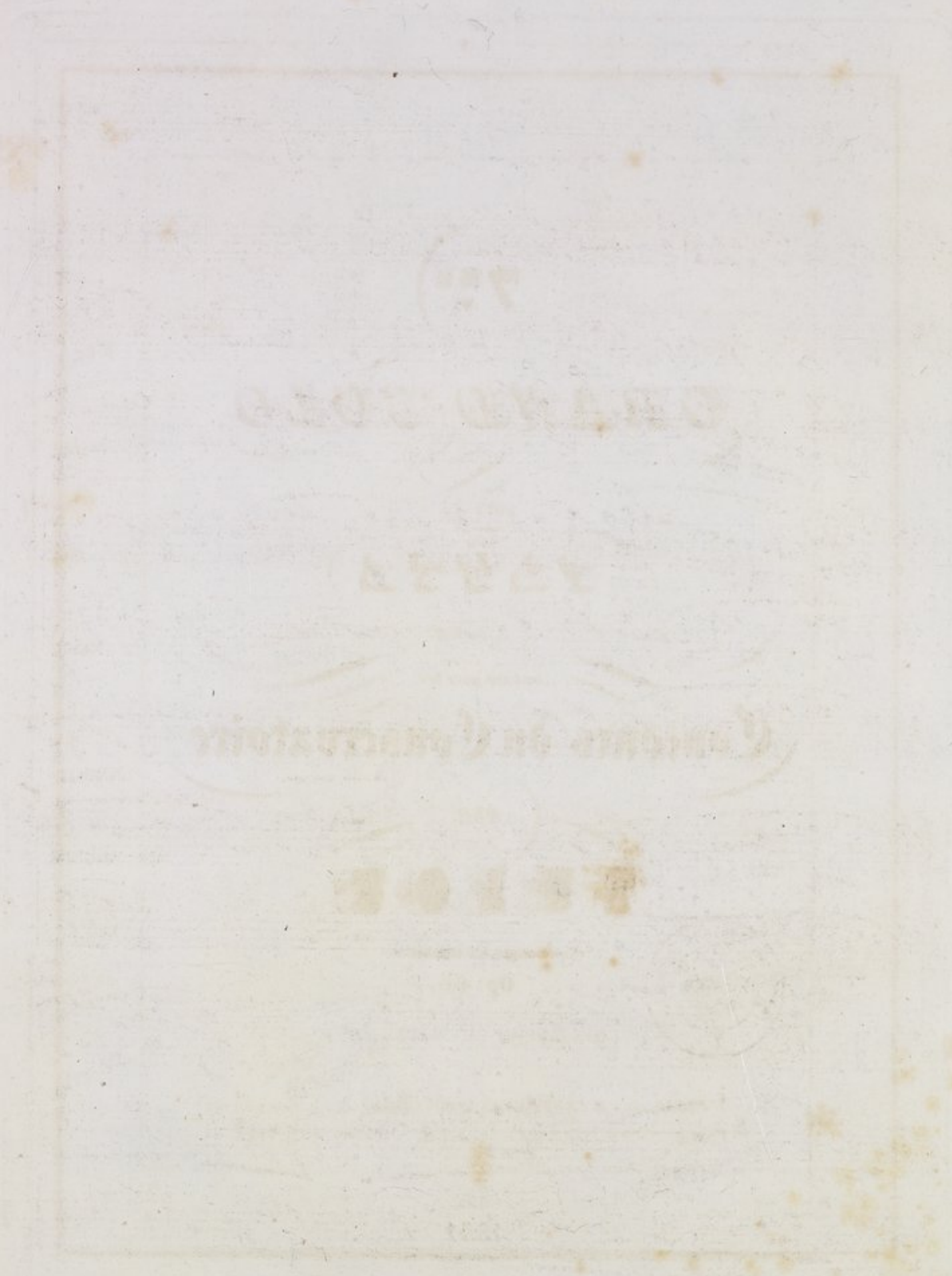

750

CHAMBERLAIN

1854

London and Westminster

Printed

7<sup>me</sup> SOLO,

Pour la FLUTE.

Par TULLOU.

All.<sup>o</sup> Giusto.

*p*

*f* *pp*

*p* *pp* *nobile* *cres.*

*f* *p* *f* *f*

*pp*

*f* *p* *f* *f*

*p* *p*

*f* *p* *cres.*

*mf* *mf*

*mobile*

*f* *p* *f* *f* *f* *p* *cres* *f* *p* *f* *f* *p*

FLUTE.

FLUTE.

FLUTE

*Nobile.*  
Solo.

FLUTE.

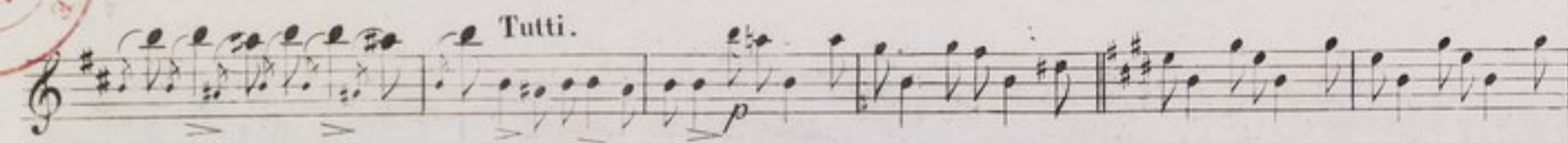
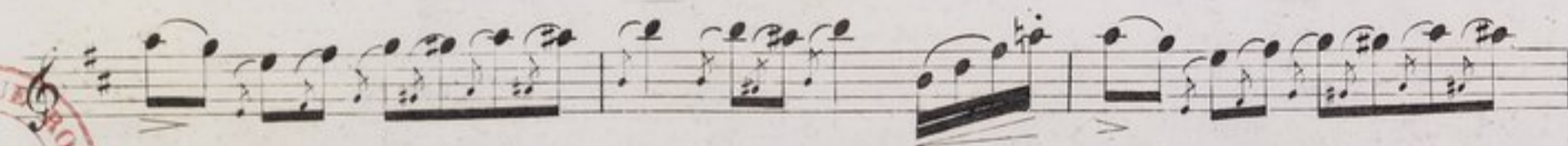

FLUTE .

- Staff 1:** *Solo.*, *p*, *Nobile*
- Staff 2:** *rf*, *rf*
- Staff 3:** *p*, *f*
- Staff 4:** *p*, *f*
- Staff 5:** *p*
- Staff 6:** *f*, *p*, *rf*
- Staff 7:** *f*, *f*, *Solo.*
- Staff 8:** *Tutti.*, *Solo.*
- Staff 9:** *Tutti.*, *Solo.*

FLUTE

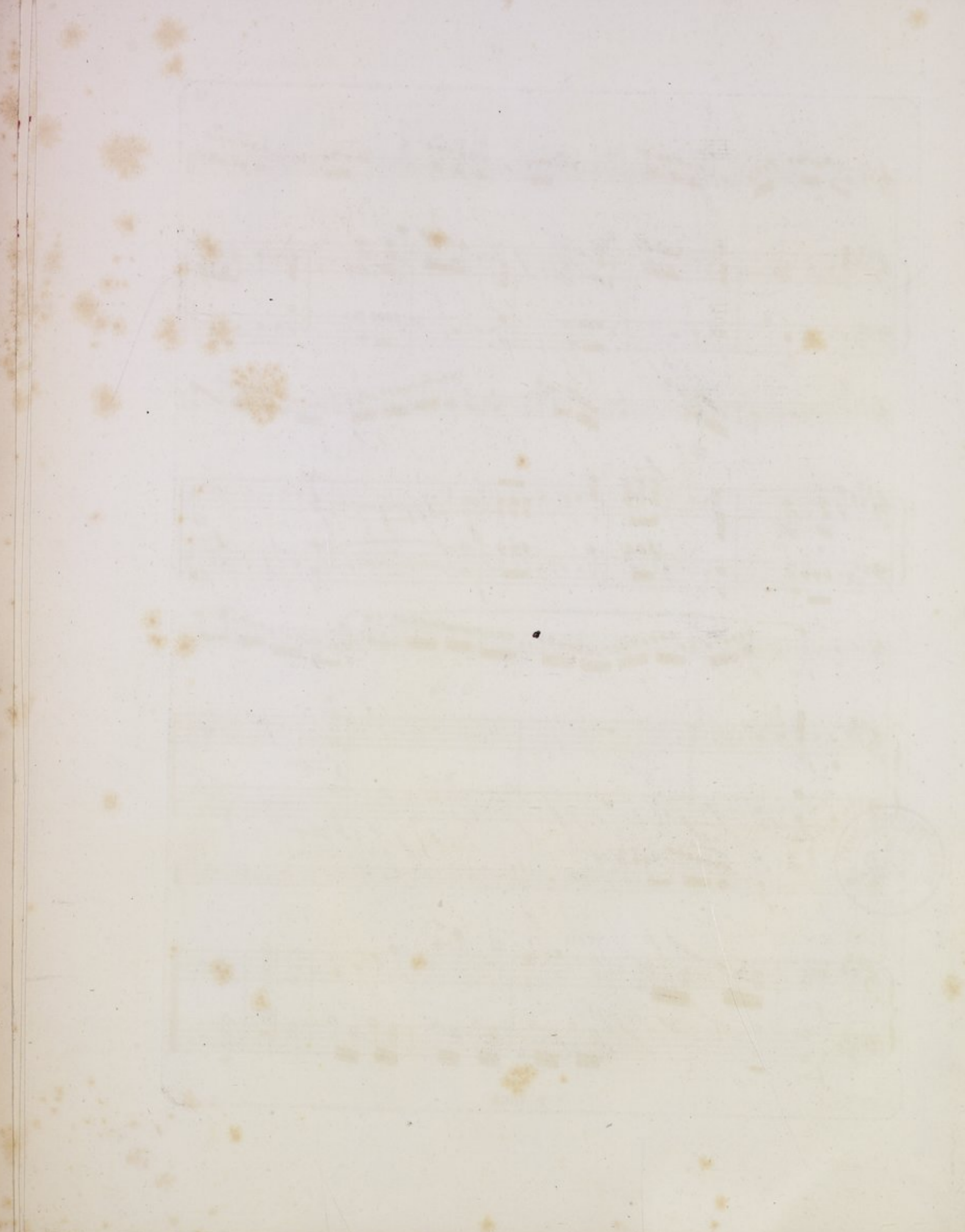

## OUVERTURES ET AIRS D'OPÉRAS

POUR DEUX FLUTES.

### OUVERTURES.

		FR. C.
<b>AUBER.</b>	Actéon. . . . .	3
—	Ambassadrice (l'). . . . .	3
—	Chaperons blancs (les). . . . .	3
—	Cheval de bronze (le). . . . .	3
—	Dieu et la Bayadère (le). . . . .	3
—	Domino noir (le). . . . .	3
—	Fiancée (la). . . . .	3
—	Fra Diavolo. . . . .	3
—	Gustave. . . . .	3
—	Lac des Fées (le). . . . .	3
—	Lestocq. . . . .	3
—	Muette de Portici (la) . . . . .	3
—	Philtre (le). . . . .	3
—	Serment (le). . . . .	3
<b>HEROLD.</b>	Médecine sans médecin (la). . . . .	3
—	Pré aux Clercs (le). . . . .	3
<b>ROSSINI.</b>	Guillaume Tell. . . . .	3
—	Siège de Corinthe (le). . . . .	3

### AIRS D'OPÉRAS.

		FR. C.
<b>AUBER.</b>	Actéon. . . . .	7 50
—	Ambassadrice (l'). . . . .	7 50
—	Chaperons blancs (les). . . . .	7 50
—	Cheval de bronze (le). . . . .	7 50
—	Dieu et la Bayadère (le). . . . .	7 50
—	Domino noir (le). . . . .	7 50
—	Fiancée (la). . . . .	7 50
—	Fra Diavolo. . . . .	7 50
—	Gustave. . . . .	7 50
—	Lac des Fées (le). . . . .	7 50
—	Lestocq. . . . .	7 50
—	Muette de Portici (la). . . . .	7 50
—	Philtre (le). . . . .	7 50
—	Serment (le). . . . .	7 50
<b>HEROLD.</b>	Médecine sans médecin (la). . . . .	6
—	Pré aux Clercs (le). . . . .	7 50
<b>ROSSINI.</b>	Comte Ory (le). . . . .	7 50
—	Guillaume Tell. . . . .	7 50
<b>SCHNEITZHOEFFER.</b>	Tempête (la). . . . .	7 50

## OUVERTURES ET AIRS D'OPÉRAS

POUR FLUTE, VIOLON, ALTO ET BASSE.

### OUVERTURES.

<b>AUBER.</b>	Ambassadrice (l'). . . . .	6
—	Cheval de bronze. . . . .	6
—	Dieu et la Bayadère (le). . . . .	5
—	Domino noir. . . . .	6
—	Fiancée (la). . . . .	4 50
—	Fra Diavolo. . . . .	6
—	Gustave. . . . .	6
—	Lac des Fées (le). . . . .	6
—	Lestocq. . . . .	6
—	Muette de Portici (la). . . . .	4 50
—	Philtre (le). . . . .	5
—	Serment (le). . . . .	5
<b>HEROLD.</b>	Pré aux Clercs (le). . . . .	6
<b>ROSSINI.</b>	Guillaume Tell. . . . .	6
—	Siège de Corinthe (le). . . . .	4 50

### AIRS D'OPÉRAS.

<b>AUBER.</b>	Ambassadrice (l'). . . . .	15
—	Cheval de bronze (le). . . . .	12
—	Dieu et la Bayadère (le). . . . .	12
—	Domino noir (le). . . . .	15
—	Fiancée (la). . . . .	12
—	Fra Diavolo. . . . .	12
—	Gustave. . . . .	12
—	Lac des Fées (le). . . . .	12
—	Lestocq. . . . .	12
—	Muette de Portici (la). . . . .	15
—	Philtre (le). . . . .	12
—	Serment (le). . . . .	12
<b>HEROLD.</b>	Pré aux Clercs (le). . . . .	12
<b>ROSSINI.</b>	Comte Ory (le). . . . .	12
—	Guillaume Tell. . . . .	15

## QUADRILLES ET VALSES

POUR DEUX FLUTES.

### QUADRILLES.

<b>MUSARD.</b>	Actéon. . . . .	4 50
—	Arc-en-ciel (l'). . . . .	2 50
—	Auteuil. . . . .	3
—	Allegri (les). . . . .	2 50
—	Ambassadrice (l'). . . . .	4 50
—	Carnaval (le). . . . .	3
—	Chaperons blancs (les). . . . .	4 50
—	Chasses (les). . . . .	2 50
—	Cheval de bronze (le). . . . .	4 50
—	Comte de Paris (le). . . . .	3
—	Domino noir (le). . . . .	4 50
—	Dublin. . . . .	3
—	Étoile (l'). . . . .	3
—	Fille du Danube (la). . . . .	4 50
—	Florence. . . . .	3
—	Gondoliers vénitiens (les). . . . .	2 50
—	Gothique (deuxième). . . . .	2 50
—	Indien (l'). . . . .	2 50
—	Krakoviak. . . . .	3
—	Lac des Fées (le). . . . .	4 50
—	Lestocq. . . . .	4 50

### QUADRILLES.

<b>MUSARD.</b>	Méphistophélès. . . . .	2 50
—	Mexique. . . . .	2 50
—	Milan. . . . .	2 50
—	Moscou. . . . .	2 50
—	Moyen-âge (le). . . . .	3
—	Napolitain (le). . . . .	2 50
—	Ne m'oubliez pas. . . . .	3
—	Plébéien (le). . . . .	2 50
—	Portefaix (le). . . . .	2 50
—	Provençal (le). . . . .	2 50
—	Puritains (les). . . . .	2 50
—	Tempête (la). . . . .	4 50
—	Trois royaumes (les). . . . .	2 50
—	Vienne. . . . .	2 50
—	Villageois (le). . . . .	3

### VALSES.

<b>MUSARD.</b>	Les grenadiers, les orangers, les résédas. . . . .	3 valse,
	arrangées d'après STRAUSS et LANNER. . . . .	6
<b>TOLBECQUE.</b>	Ambassadrice (l'). . . . .	3
—	Domino noir (le). . . . .	3