

1915. 1925

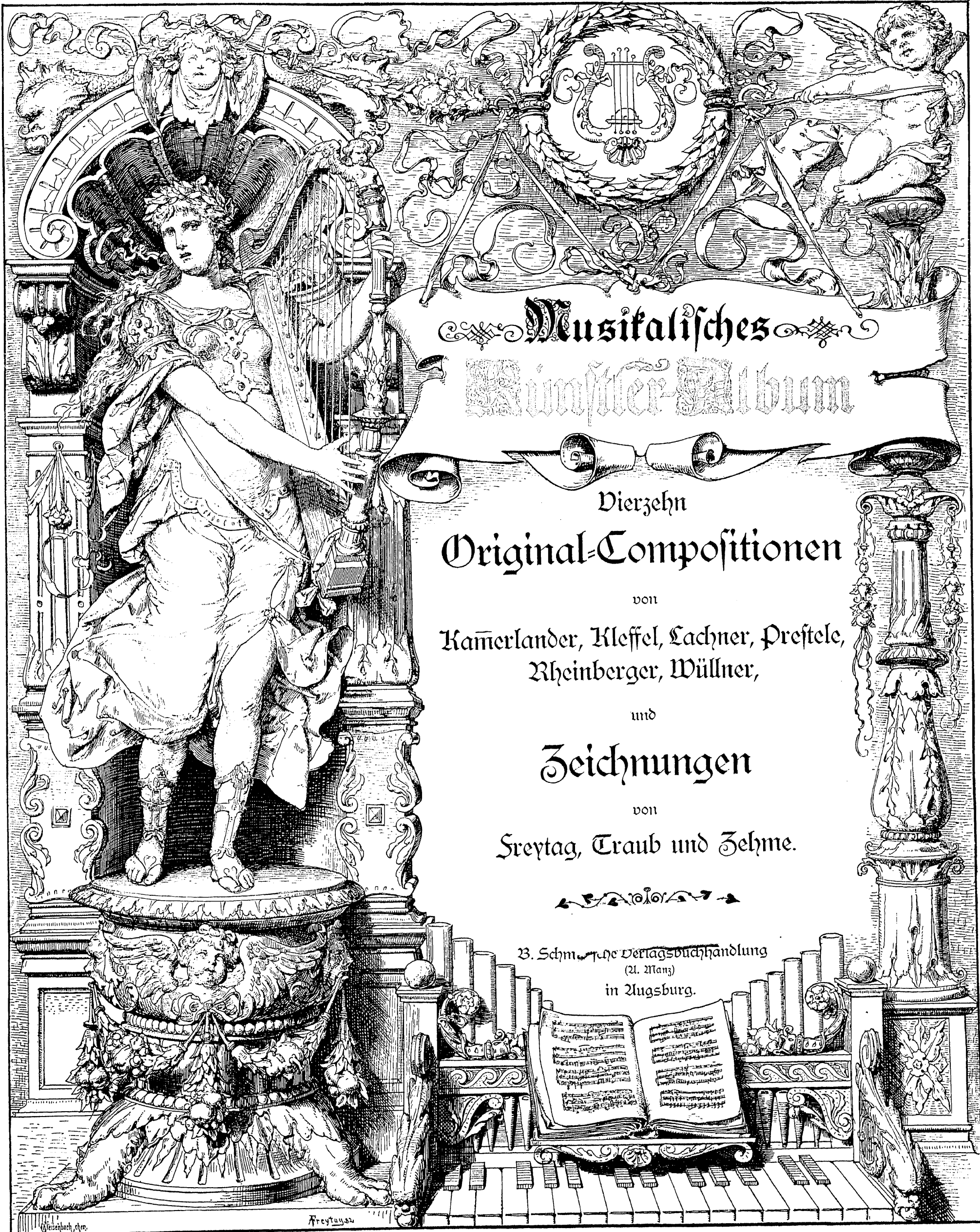

**Musikalisches**  
**Künstler-Album**

Dierzehn

**Original-Compositionen**

von

Kamerlander, Kleffel, Lachner, Prestele,  
 Rheinberger, Wüllner,

und

**Zeichnungen**

von

Sreytag, Traub und Zehme.

B. Schmeiche Verlagsbuchhandlung  
 (H. Manz)  
 in Augsburg.

Mus. 13952

# Inhalt.

- Aus der Heimath**, Gedicht von C. Huber, comp. von . . . C. Kammerlander.  
Zeichnung von W. Zehme.
- Was soll aus mir werden**, Gedicht von O. Roquette,  
comp. von . . . . . C. Kammerlander.  
Zeichnung von A. Freytag.
- Die stille Nacht**, Gedicht von W. Müller, comp. von . . . Frz. Lachner.  
Zeichnung von L. Traub.
- Vorüber**, Gedicht von F. S. Strauß, comp. von . . . . . Frz. Lachner.  
Zeichnung von W. Zehme.
- Barcarole**, Gedicht von H. Heine, comp. von . . . . . J. Rheinberger.  
Zeichnung von L. Traub.
- Lieb Mütterlein**, Gedicht von C. Stieler, comp. von . . . . . J. Rheinberger.  
Zeichnung von L. Traub.
- Veilchen**, Gedicht von P. Cornelius, comp. von . . . . . A. Kleffel.  
Zeichnung von L. Traub.
- Hätt's nimmer gedacht**, Gedicht von C. Siebel, comp. von A. Kleffel.  
Zeichnung von L. Traub.
- Ständchen**, Gedicht von H. Oelschläger, comp. von . . . . . F. Wüllner.  
Zeichnung von A. Freytag.
- Ingeborg's Klage**, Gedicht von E. Tegnér, comp. von . . . F. Wüllner.  
Zeichnung von A. Freytag.
- Tanzlieder**, gedichtet und comp. von . . . . . F. M. Prestele.  
Zeichnung von A. Freytag.

# Aus der Heimath

Gedicht von Carl Huber.  
Comp. von Karl Kammerlander.

*Andante.*

Singstimme.

Pianoforte.

Musical score for voice and piano. The score is in 3/4 time and G major. It consists of a vocal line and a piano accompaniment. The lyrics are: "Ich kam nach lan-ger Zeit zu-rück; zu - rück zum Hei - math-thal Da grüss-te mich wie fer-nes Glück, des A - bends letz - ter Strahl."

Dynamic markings include *mf*, *po*, *sf*, *dim.*, and *sosten.*

Pedal markings are present at the bottom of the piano accompaniment staves.

K. Mehn.

Und als ich war dem Kirchhof nah', da la-gen Grab an Grab, ja Man-cher Gu-te ruh-te

*cres - - - fpo*  
*ben legato*  
*dim. fpo*  
*sf*

da, der einst die Hand mir gab. Es weh-te leis im Lin-den-

*tempo.*  
*ritard.*  
*rf*  
*dim.*  
*fz*  
*po*

baum der Som-mer - a - bend-wind, als trau' er sich zu flü-stern

*po*  
*dolce.*  
*8<sup>a</sup> loco*

kaum, hier wo die Schlä - fer sind, es

*ben legato.*  
*po*  
*dim.*  
*Ped.*  
*po*  
*Ped.*  
*\**

wog - te leis das Saa - ten - feld, das um den Kirch - hof

Ped. \* Ped. \*

reift, als träum' es dass man Ern - te hält

Ped. \* Ped. \*

und sei - ne Aeh - ren streift. In *mf*

*a piacere.*

*mf*

Ped. \* Ped. \*

*Tempo Imo*

Som - mer - luf - ten rau - schend schwand, da - hin die Vo - gel -

*po* *mf* *ten.* *po*

Ped. \*

*rf*  
schaar, er - zähl - te sich von fer - nem Land, vom

*fo* *tenuto.* *dim.*  
Ped. \*

*ritard.*  
Wan - dern Jahr für Jahr, vom Wan - - dern Jahr für

*po* *rf*

Jahr!

*po*  
Ped. *stts*

# Was soll aus mir werden?

Gedicht von O. Roquette.  
Comp. von Karl Kammerlander.

*Quasi Recit.* *tempo*

Singstimme. *mf*  
Was soll aus mir wer - den, das sag' mir nur Eins',

Pianoforte. *Piu mosso* *mf*

Das Wan - dern währt lan - ge und

*ten.* *po*

*ten.* *Ped.* \* *Ped.*

Geld hab' ich kein's, und tro - cken ist die Keh - le, und mü - de bin ich

*fz* *po* *ten.*

*fz* *dim.* *sf*

*poco a poco ritardando*

auch. Ach hätt' ich ein Nest-lein, wie's Vög' - lein im Strauch; ach hätt' ich ein Nest - lein, wie's

*dolce* *mf*

*Tempo. Allegretto.* *mf*

Vög' - lein im Strauch. Da

*ten.* *po*

Ped.

*sf*

wär's gar be - hag - lich, da hätt' ich ei - ne Sie, und wenn ich d'ran den - ke mir

*po*

*fo tenuto* *poco ritard.* *a tempo*

wird ich weiss nicht wie, und wenn ich d'ran den - ke, mir wird ich weiss nicht wie, da

*ritard.* *a tempo*

*fo* *fz ten.* *po*

*cresc. - - -*  
hätt' ich mei-ne Her-berg, die lie-be lan-ge Nacht, da hätt' ich die Sor-gen von

*riten. a tempo*  
Her-zen aus-ge-lacht, da hätt' ich die Sor-gen von Herzen aus-ge-lacht. —

*po poco rit.*

*Lento dim. po Allegretto non tanto*  
Kein Geld, kei-ne Her-berg, und auch kei-ne Sie, Ach Wan-der-n, ach

Wan - dern was machst du mir für Müh', Ach Wan - - dern, ach Wan - dern, was

*fo*

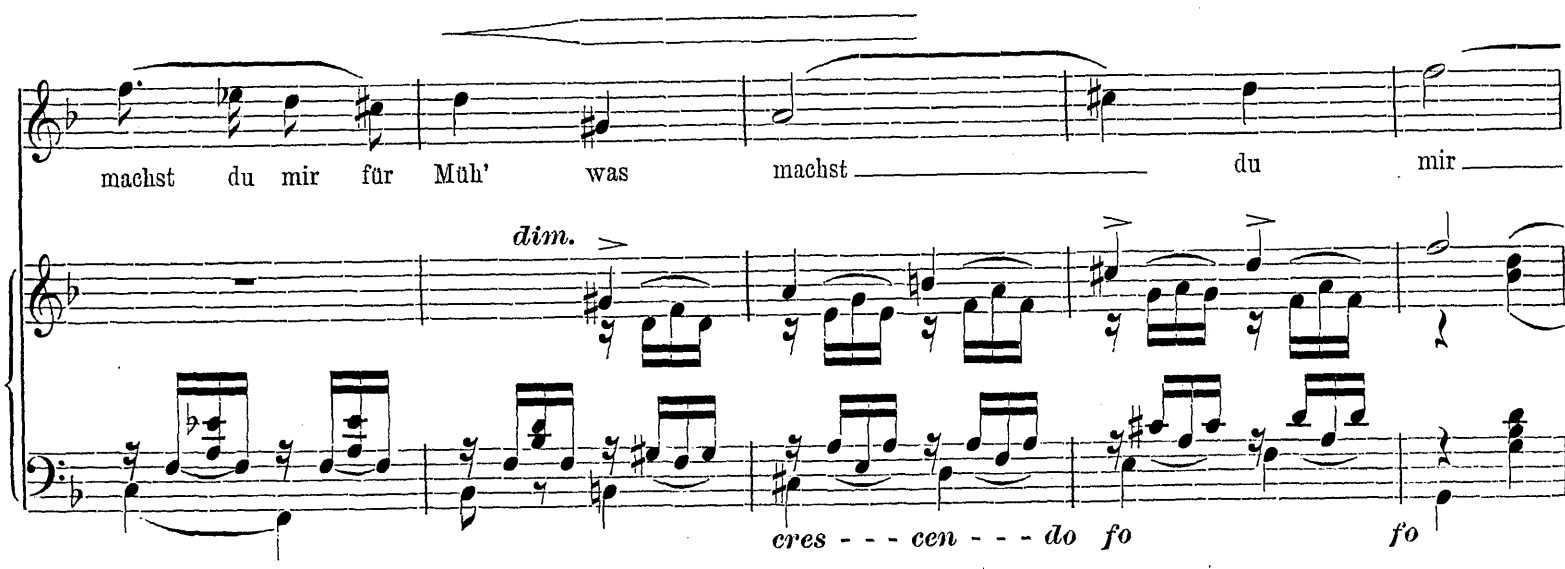

machst du mir für Müh' was machst du mir

*dim.*

*cres - - cen - - do fo fo*

für Müh'.

*ten. fo po fo sf*

# Die stille Nacht.

*Langsam.*

Gedicht von Wolfgang Müller.  
Componirt von Franz Lachner.

Singstimme.

*pp* *po*

Es

Pianoforte.

zieht her - auf die stil - - le Nacht und de - - -

- - cket al - - - les Land; *fo* Gross,

*cresc.* *po* *fo*

*po* *cresc.* *fo*

ru - - hig liegt in Ster - nenpracht der Him - - - mel aus - ge - spannt, der

*pp*

Him - mel aus - ge - spannt, Es ge - - - het still und leis die

*cresc.* *po*

Luft, rings schimmert Blum' und Baum, rings schim-mert Blum' und Baum; O nur

*po* *cresc.*

ein Klang, o nur ein Duft, ein lei - - - ser Schöpf - - -

ungs-traum! Das

*po* *sf*

ist für mich die süss - - - se Zeit, mein dunk - - -

*mf*

- - - les Herz er - glüht und Frie - - - - den,

*mf* *po* *fo* *po*

Schön - - heit, Se - lig-keit durch - füh - len, durch - füh - len mein Ge-

*po* *cresc.* *mf*

# Vorüber

Heinrich Lehmann  
München

Gedicht von Fr. S. Strauss.  
Comp. von Franz Lachner.

*Andante con moto.*

Singstimme.

Pianoforte.

1) Es hat ein  
2) In mei - ner

1) ar - ges Ge - - wit - - ter der schwü - le Tag ge -  
2) Brust war's schwü - le, dann ward ein Sturm ent -

1) bracht; nun da es aus - ge -  
2) facht; jetzt ist es still - und

1) wit - - - tert, ist kühl und still  
 2) kühl - - - le und tie - fe, tie - - - - -

*pp*

1) - - - die Nacht!  
 2) - - - fe Nacht!

*mf* *po* *pp*

I II  
 In

I II

# Barcarole.

Text von Heine.  
Comp. von J. Rheinberger.

*Andante con moto.*

Singstimme.

*pp* Du schö - nes Fi - scher-

Pianoforte.

*pp*  
Ped. \* Ped. \*

mäd - chen trei - be den Kahn an's Land,

komm zu mir und setz Dich

*mf*

nie - der wir ko - - sen Hand in Hand, wir

*fo* *dim.*

*fo* *dim.*

Ped. \*

ko - - sen Hand in Hand. Leg an mein Herz Dein

*mf*

*po*

Köpf - chen und fürch - - te Dich nicht so sehr, — ver-

traust Du Dich doch sorg - - - los täg - - lich — dem wil - den

*cresc.* *fo* *dim.*

*cresc.* *fo* *dim.* *dim.*

*cresc.* *fo* *Λ*  
Meer, ver - traust Du Dich doch sorg - - - los täg-

*cresc.* *fo*

*dim.* *tranquillo*  
lich dem wil - - den Meer. *po* Mein

*dimin.* *rit.* *fo*  
Ped. \*

Herz gleicht ganz dem Mee - re, hat Stür - me, Ebb' und

*a tempo*

Fluth, und man - che schö - ne Per - - - le in

*po*

sei - ner Tie - fe ruht.

*pp*

*calando*

The second system of the musical score shows the continuation of the piano accompaniment. It features a *calando* (ritardando) marking over the right-hand part. The right hand plays a melodic line with some grace notes, while the left hand provides a steady accompaniment. The system concludes with a double bar line.

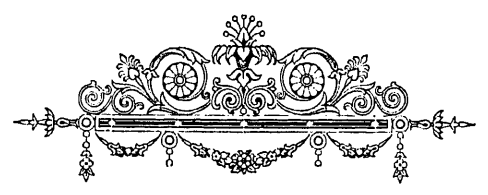

# Lieb Mütterlein.

Gedicht von Carl Stieler.  
Componirt von Josef Rheinberger.

*Langsam.*  
*mf*

Singstimme.

1. Es zo - gen mei - ne Lie - ben fort, ich blieb zu - rück al -  
2. Der A - bend kam und ein - sam schien der Lam - pe trau - ter

Pianoforte. *po*

*sf* *rit.* *(bewegter)* *po*

1. lein und schei - dend sprach manch treu - es Wort zu mir lieb' Müt - ter - lein. Still  
2. Schein, am A - bend, ach! wie zog's mich hin zum lie - ben Müt - ter - lein. Da

*po* *sf* *po*

*mf*

1. lebt ich hin den Tag für mich; er war so klar, so rein, und tau - send - mal dacht'  
2. sprach ich leis mein Nacht - ge - bet, flocht manchen Seuf - zer ein und hab hin - auf zu

*mf*

*sf*

1. ich an Dich, Du her-zig Müt-ter - lein, Du her-zig Müt-ter - lein!  
 2. Gott ge-fleht für's lie-be Müt-ter - lein, für's lie-be Müt-ter - lein!

*dim.*

*sf*

*pp*

Und wenn's auch Nie-mand hört und sah, ich war doch nicht al - lein, und fühlt', der Se - gen

*pp*

*rit.*

war mir nah vom lie-ben Müt-ter - lein, vom lie - - ben Müt-ter - lein.

*rit. - - -*

*fo* *po*

# Veilchen.

Gedicht von Peter Cornelius.  
Componirt von Arno Kleffel.

*Zart bewegt.*

Singstimme. *p* Zu dem Duft, der da würtzt die Len-zes-luft,

Pianoforte. *p*

Mit Pedal

spend' ich Veil - chen auch mein

Theil - chen.

*8va*

J. TRAUB & Co.

*mf*

Von dem Sang, der zum Blumenlob er - klang, ward mir Veil - chen auch mein

*mf*

*Etwas langsamer.*

Zeil - chen. *pp* Und im Grün, wenn die schön - sten Blu - men blüh'n, blüh' ich

*ritard. pp*

Veil - chen auch ein Weil - chen.

*perdendosi*

*8va l. H.*

# Gäths nimer gedacht

Gedicht von Carl Siebel.  
Componirt von Arno Kleffel.

*Langsam, ausdrucksvoll.*

Singstimme.

*p* Hätt' es nimer ge-dacht, dass ein Strom so heiss, im

Pianoforte.

Win-ter wür - de zu star - rem Eis, dass ein Ringlein von Gold, so den

Fin - ger schmückt, wie ein Mühlstein schwer auf die See - le drückt.

L. TRAUB

*p*  
Dass nach pran - gen - dem Tag

*p*

*cresc.*  
so stür-misch die Nacht, so krank das Herz —

*cresc.*

*Ganz langsam.*  
*pp* Hätt's nim - mer ge - dacht.

*pp* *ppp*

# Ständchen.

Gedichtet von H. Oelschläger.  
Componirt von F. Wüllner.

*Grazioso moderato.*

Singstimme.

Pianoforte.

Wach' auf, wach' auf, es schläft die Welt und heiter ist die Nacht, — der

*cresc.*

*p*

*cresc.*

Mond nur und dein Lieb-ster hält noch auf der Stras - se Wacht.

*p*

*p*

Wach' auf, wach' auf und

*dolce*

träum - test Du auch noch so süß und fein, wohl klingt mein lei - ses

*pp*

Lied da - zu; die Lie - be har - ret Dein. Wach'

*mp*

auf, wach' auf, schon liess der Wind sein un - ge - stü - mes Weh'n — und könn - test Du, ge-

*p*

*poco riten.* — — — — — *tempo* *p*

lieb - tes Kind, dem San - ge wie - der - steh'n? Wach'

*poco riten.* — — — — — *tempo* *pp*

*cresc.* *f*

auf, denn ach, in kur - zer Zeit neigt sich der Ster - ne Lauf' — wach'

*p* *cresc.*

*sempre piu animato*

auf, wach' auf und sei be-reit, wach' auf, mein Schatz, wach'

*dim.*

*f* *ad lib.* *tempo*

auf, — — wach' auf, — — mein Schatz, — — wach' auf.

*colla voce* *tempo*

*f* *dolce*

*dim.* *pp*

# JINGEBORG'S KLAGE

Aus der Frithjofssage von E. Tegnér.  
Componirt von F. Wüllner.

Singstimme. *Sostenuto.*

Pianoforte. *Sostenuto.*  
*p*

*p*

Herbst ist es nun, nim-mer die

*pp*

Ped.

Stür-me des Mee-res ruh'n! Ach, doch vom Hau-se wie ger - -

ne säss ich noch fer - ne, säss ich noch fer - - - ne!

*f* *pp*

*cresc.* *dim.* *pp*

Lan - ge ge - sehn hab' ich gen Wes - ten das Se - gel hin - weh'n. Darf es doch Frith - jof ge -

*dolce* *f*

*p* *p*

Ped. \* col Pedale

lei - - - ten auf wei - ten Mee - ren, auf wei - ten Mee - ren ge - lei - - - -

*cresc.* *f* *dim.*

*cresc.* *dim.*

ten! Bläu - li - ches Meer, bläu - li - ches Meer, ei - lend ja

*p* *cresc. e accell.*

*cresc. e accell.*

*f e agitato*

geht es; o schwel - le nicht mehr! Zei - get dem Seg - ler, ihr Ster - - - - ne,

*e agitato*

*f* *f*

*dim. e ritard.*

We - ge der Fer - ne, o zeigt ihm We - - ge der Fer - - - -

*mf* *f* *dim. e ritard.*

*Tempo I°* *dol.*

ne! Kommt nun der Mai, kehrt er, nicht kommt die Ge-

*Tempo I°*

*pp col Pedale* *semp. pp*

*pp poco piu mosso*

lieb - te her - bei, nicht ihm ent - ge - gen im Saa - - - le, nicht auch im

*poco piu moso*

*cresc. e stringendo* *f*

Tha - - le, nicht ihm ent - ge - gen, nicht in Saa - le, nicht

*cresc. e stringendo* *f*

*dim.* *a tempo, molto Sost.*

auch im Tha - - - - - le! *p* Lie - get in

*a tempo, molto Sost.* *pp*

*dim.*

Staub, kalt und er - bli - ehen, der Lie - be Raub, o - der sie blu - tet dar - nie - der,

*pp*

O - pfer der Brü - - - - - der!

# Lanzlieder

## Nr. 1.

Gedichtet und componirt von F. M. Prestele.

*Mäßig.*

*dolce*

*f*

Singstimme.

*p* Komm', hold' Fräü - - lein! bist so schön,

Pianoforte.

*p*

*f*

lass zum Tan - ze uns nun geh'n! horch! wie's klin - get!

*dolce*

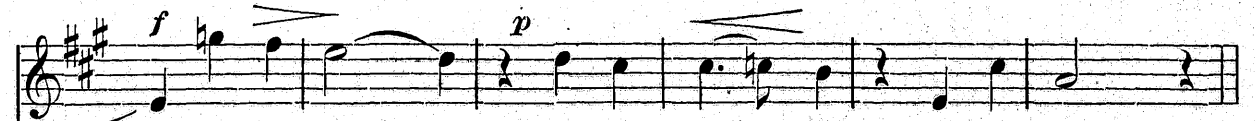

und voll Lust zieht die Lie - be in die Brust!

*tenuto*

Früh-lings-lust und Lie - ben, für's gan-ze Le - ben im-mer ist's ge - blie - ben die schön-ste Zeit!

*col voce*

*a tempo*

Wintersnacht wird son - nig, wenn uns im Her - zen wun-derhell und won - nig die Lie - be blüht!

*a tempo*

*p*

*p*

Komm! hold' Fräu - lein, sag' nicht nein, will beim Tan - zen um Dich frei'n,

will beim Tan - zen um Dich frei'n!

*rit.*

*p*

Nr. 2.

*Leicht.  
legato*

*p* Dreh' Dich im Krei - se nach süs - ser Wei - se, Ach! Du mein lie - bes Kind nahmst mir mein

*p*

*mf*

Herz ge - schwind! Ro - sen - roth blüh - en und hold er - glüh - en Dir Dei - ne Wan - gen fein,

*p* *dolce*

musst nun mein Ei - gen sein, mein Ei - gen sein! Durch's gan - ze Le - - - ben

*p* *leggieramente grazioso*

so möcht' ich schwe - - ben, in - nig an Dich ge - schmiegt,

e - wig von Dir ge - liebt! *dolce* E - phen und Ro - - - sen

mit - sam - men ko - - - - sen, ein hol - - des Bild der Treu',

wie uns' - - re Lie - - be sei, *rit.* uns'-re Lie - - - be sei!

*Tempo primo*

Gleich wie ein Vö - ge - lein sich durch die Lüf - te rein sin - gend zum Him - mel schwingt, dass sein Lied

*p* *cresc.*

weit - hin klingt: So will ich den - ken Dein, wenn ich Dir fern mag sein, zu Dir mit treu - em Sinn

*mf* *mf*

sen - den viel Grüs - se hin, sen - den viel Grüs - se, viel Grüs - se hin!

*p* *rit.* *f*

Nr. 3.

*Wiegend.*

*p* Nim-mer ich lass' von Dir, will nur Dein ei - gen sein o schenk' Dein Herz - lein mir, bin sonst ja

*p dolce*

*f*

*> dolce*

ganz al - lein! Glau - be dem Son - nen-schein, der auf die Er - de fällt, dass er die Ro - sen weckt,

*f*

Gott hat's ja so be - stellt, so be - stellt! Macht die Welt Dich trau - ern,

*p*

*p dolcissimo*

*pp*

*p*

*p dolce*  
will's um's Herz Dir schau - ern, den - ke an un - ser Glück, und wie vor'm Son - nen - blick wird's warm und

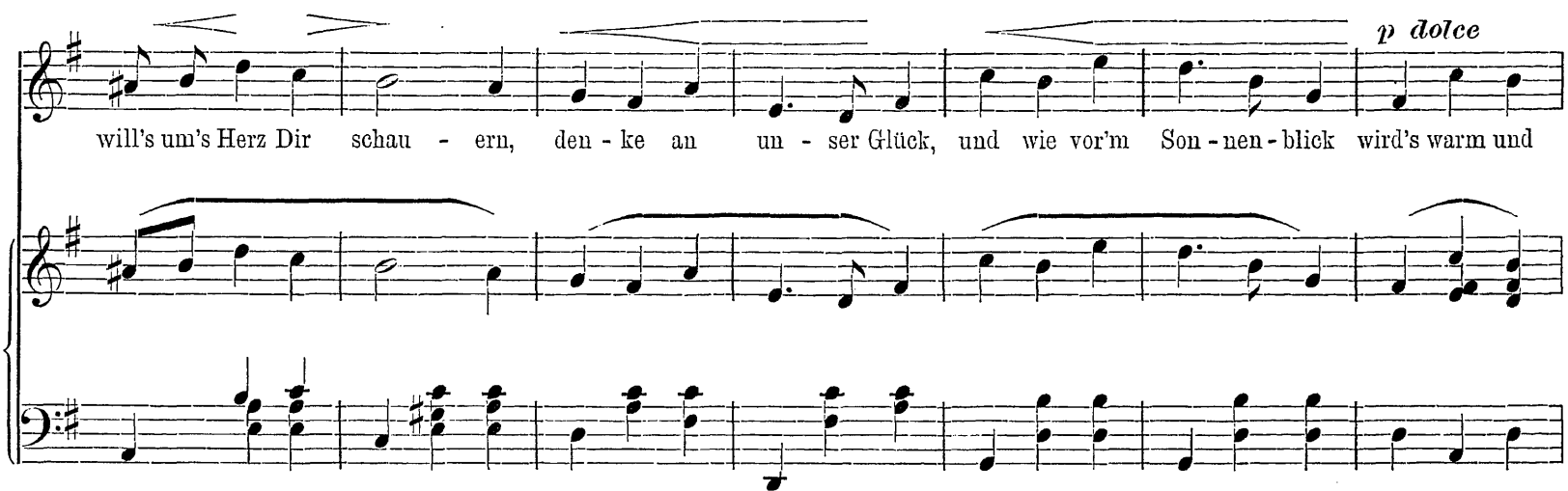

*pp* *p* *p*  
hel - le! Ha - be nur Ver - trau - en, bald den Lohn wirst schau - en! Muss auch das

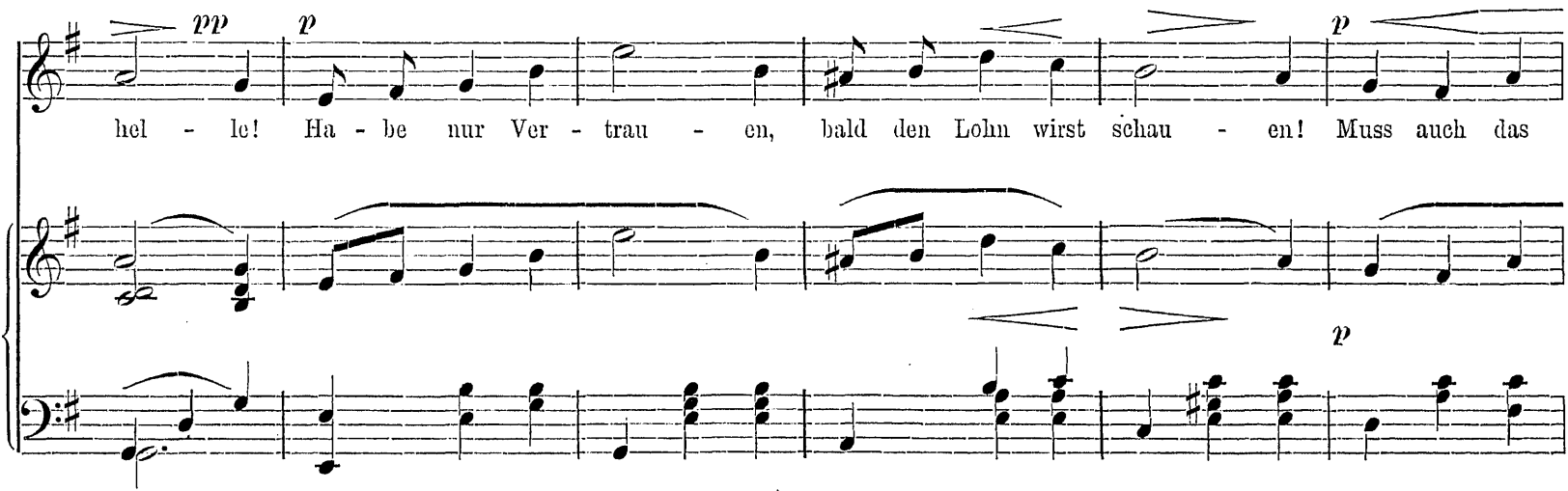

*p dolce* *pp*  
Knös - pe - lein war - ten auf Son - nen - schein, dass es er - blü - he, dass es er - blü - he!

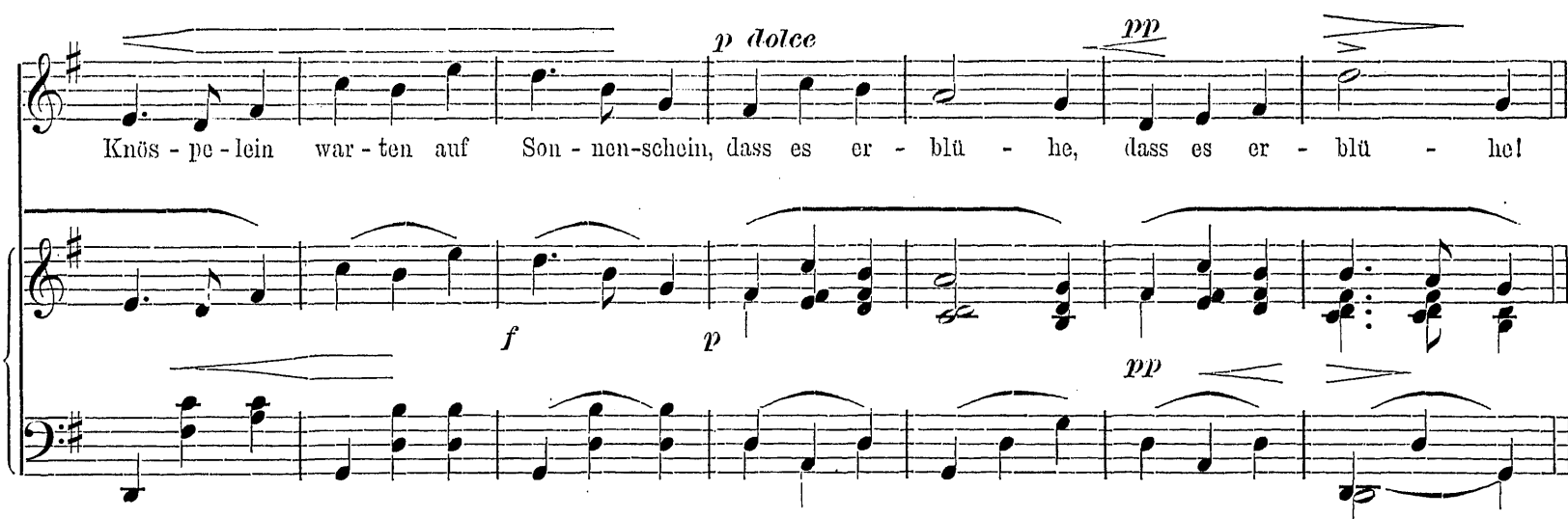

*f* *dolce*  
D'rum freu' des Tan - zes Dich, lehn Dich auf mei - nen Arm, mit Lie - be in - nig ich Dich druck' an's

*p dolce*

Herz, so warm! Bist nun ge - bor - gen gut, schütz' Dich mit al - ler Treu, mein Glück auch Dei - ner Hut lass nun em -

*f*

pföh - len sein, em - pföh - len sein!

*p*

*dim. e rit.*

*pp*

Nr. 4.

*Innig zart*

*p* Lehn' voll Ver - trau - en Dein hol - des Köpf - chen an mei - ne Schul - ter, wie im

*p dolce e legato*

Tan - ze will ich Dich tra - gen treu und be - hut - sam durch's gan - ze Le - ben,

*Leicht, anmuthig*

Dich theu - re Braut! Schau' wie's im Her - - - zen blüht,

*p dolce*

schö-ner als al - - le Ro - sen - pracht, da mir voll Lieb' und

Treu Dein hol - des Aug' ent - ge - gen lacht! *p* *dolce* Ran - ken - de Ro - -

sen flieht mit Myr-then - zwei - gen Dir in's Haar! *p* *dolce* Gieb Dei - ne

Hand mir dann für's gan - ze Le - ben am Al - tar!

*dolce*  
*p* Lehn' voll Ver - trau - en Dein hol - des Köpf - chen an mei - ne Schul - ter, wie im

*p dolce e legato*

Tan - ze will ich Dich tra - gen treu und be - hut - sam durch's gan - ze Le - ben, Dich

*rit.*  
*cresc.*  
*rit.*

theu - re Braut!

*dolce*  
*pp*

