Harfe solo mit Orchester.

Alberstoetter, Carl. op. 3. Konzertstück (Ballade).
Partitur .....
Orchesterstimmen
Solostimme .....

Huber, Walter. op. 9. Fantasie.
Partitur .....
Orchesterstimmen
Solostimme .....

— op. 10. Meditation für Orchester mit obligater Violine und Harfe.
Partitur .....
Orchesterstimmen
Solostimme f. Harfe

Parish Alvars, Elias. Grand marche. (Arrangiert von Ludwig Richter.)
Partitur .....
Orchesterstimmen
Solostimme .....

Poenitz, Franz. op. 74. Vineta. Fantasie für großes Orchester mit obligater Harfe.
Partitur .....
Orchesterstimmen
Solostimme .....

Zabel, Albert. op. 35. Großes Konzert C-moll.
Partitur .....
Orchesterstimmen
Solostimme .....

Zwei Harfen.

Holy, Alfred. op. 13. Festmusik ....
Poenitz, Franz. op. 65. Fantasie in Ges-dur
— op. 75. Spukhafte Gavotte .....
— op. 80. Wikingerfahrt. Fantasie i. As-moll
Schuëcker, Edmund. op. 40. Remembrances of Worcester .....
Trneček, Hans. op. 23. Duo zum Konzertvortrag .....

Violine und Harfe.

Alberstoetter, Carl. op. 7. Romanze...
Chopin, Fr. op. 55 Nr. 1. Nocturne F-moll bearb. v. Marianne u. Clara Eißler
Meyer-Mahlstedt, Adolf. op. 14. Petite Sérénade .....
Oberthür, Charles. Fantasie über „Auld Robin Gray" .....
Poenitz, Franz. op. 79. Am Strand. Fantasie
Spohr, Louis. Sonate, einger. v. W. Posse
Stahl, Ernst. op. 49. Gedenken. Elegie.
— op. 52. Schelmerei. Scherzo .....
— op. 69. Romanze in F-dur .....
Tedeschi, L. M. op. 28. Serenade .....
Verdalle, Gabriel. op. 20. Larghetto ...
— op. 24. Rêverie .....
— op. 26. Cantilène .....
— op. 29. Chant d'amour .....
— op. 30. Mélancolie .....
— op. 32. Pleurs et Rires .....
Wilm, Nicolai von. op. 156. Duo .....

Violoncello und Harfe.

Bach, Joh. Seb. Präludium C-moll (aus den kleinen Präludien und Fugen), mit hinzugefügter Melodie bearbeitet von Joseph Sulzer .....
Haendel, Georg Friedr. Sarabande G-moll bearb. von Heinrich Katona-Grüneke
Hopf, Hermann. op. 2 No. 1. Albumblatt
— op. 2 No. 2. Gavotte in A moll.....
Huber, Walter. op. 13. Fantasie.....
Oberthür, Charles. Fantasie über „Auld Robin Gray" .....
Stahl, Ernst. op. 49. Gedenken. Elegie
Sulzer, Joseph. op 26. Idyll (Im Thüringer Volkston) .....
Tedeschi, L. M. op. 33. Impromptu dramatique .....
Verdalle, Gabriel. op. 18. Meditation ..

Flöte und Harfe.

Hilse, B. op. 6. Suite für Flöte und Harfe oder Klavier .....
No. 1. Andante. No. 2. Bacchanale. No. 3. Adagio. No. 4. Scherzo.
Schönicke, Wilh. op. 30.
No. 1. Canzonetta. No. 2. Seguidilla

Cornet à Pistons und Harfe.

Böhme, O. op. 23. Soirée de St. Petersbourg

Ensemblemusik mit Harfe.

Frommer, Paul. op. 47. Serenade für Violine, Violoncello und Harfe.....
Heinisch, Victor. Elegie für Violine, Violoncello, Harfe und Harmonium.....
Kempter, Lothar. op. 43. Romanze für Violine, Viola, Cello und Harfe ...
Kienzl, Wilhelm. op. 53. Abendstimmungen. Drei Stücke für Streichorchester und Harfe.
No. 1. Harfners Abendsang.
Partitur. Stimmen.
No. 2. Ave im Kloster.
Partitur. Stimmen.
No. 3. Serenade.
Partitur. Stimmen.
Klughardt, August. Gebet aus op. 75. „Die Zerstörung Jerusalems" für Violoncello, Harfe und Orgel.....
Kronke, Emil. op. 186. Suite italienne für Flöte, Cello und Harfe .....
Lemba, Arthur. Berceuse für 2 Violinen, Viola, Cello u. Harfe. Part. u. Stimmen
Mostler, N. M. op. 20. Harfenständchen. Für Violine, Violoncello und Harfe.
Oelschlegel, Alfred. op. 144. An die Madonna. Sechstes Trio für Violine, Violoncello und Harfe.....
Pillney, Carl Herm. Notturno für Violine, Violoncello und Harfe.....
— Menuett für Violine, Cello u. Harfe
Snoer, Johannes. op. 35. Preghiera für Violine, Violoncello und Harfe ...
Stahl, Ernst. op. 66. Nocturno für Flöte, Violine, Violoncello und Harfe ...
Tedeschi, L. M. op. 46. Suite für Violine, Cello und Harfe .....
Trneček, Hans. op. 29. Nocturno für Violine, Violoncello und Harfe ...
Weber, Otto. Ein Traum für Violine, Violoncello und Harfe .....
— Abschied für Violine, Cello u. Harfe
Wetzger, Paul. Minuett aus L'Arlesienne von G. Bizet. Für Flöte, Harfe oder Klavier, Violoncello und Viola ad lib.

Harfe und Pianoforte.

Alberstoetter, Carl. op. 3. Konzertstück (Ballade) .....
Poenitz, Franz. op. 74. Vineta. Fantasie für großes Orchester mit obligater Harfe. Für Klavier und Harfe eingerichtet von Heinr. Katona-Grüneke
Zabel, Albert. op. 35. Groß. Konzert C-moll

Harfe und Orgel.

Kienzl, Wilhelm. op. 53 No. 1. Abendsang

Gesang und Harfe.

Kienzl, Wilhelm. op. 56. Verwelkte Rosen
Klughardt, August. op. 80 No. 2. Altdeutsches Minnelied .....
Müller, Margarethe. Christkindchen.
Ausgabe für hohe Stimme .....
Ausgabe für tiefe Stimme .....

Studienwerke.

Zabel, Albert. Große Methode für Harfe, vom ersten Anfang bis zur höchsten Ausbildung. Text deutsch, französisch, englisch. Teil 1, 2, 3.
Komplett in 1 Band.
Kastner, Alfred. op. 11. 50 leichte Übungen für Pedalharfe in progressiver Reihenfolge: Heft I, Übung 1—25 (ohne Pedale). Heft II, Übung 26—50 .....
Schuëcker, Edmund. op. 36. Sechs Virtuosen-Etüden .....

Verlag von Jul. Heinr. Zimmermann, Leipzig ⊖ Riga ⊖ Berlin.

Nr. 242 b.
C. G. Röder G. m. b. H., Leipzig. 9917

Musikverlag Wilhelm Zimmermann, Frankfurt/Main

Seinem einstigen Lehrer
Herrn Kgl. Preuß. Kammer-Virtuosen H. Vizthum
in Verehrung gewidmet.

Aufführungsrecht vorbehalten.
Tous droits d'exécution réservés.
All rights reserved.

Abschied.

Adieux.

Otto Weber.

Andante sostenuto.

Violine.

Cello.

Harfe.

Copyright 1913 by Jul. Heinr. Zimmermann, Leipzig. Z. 5876

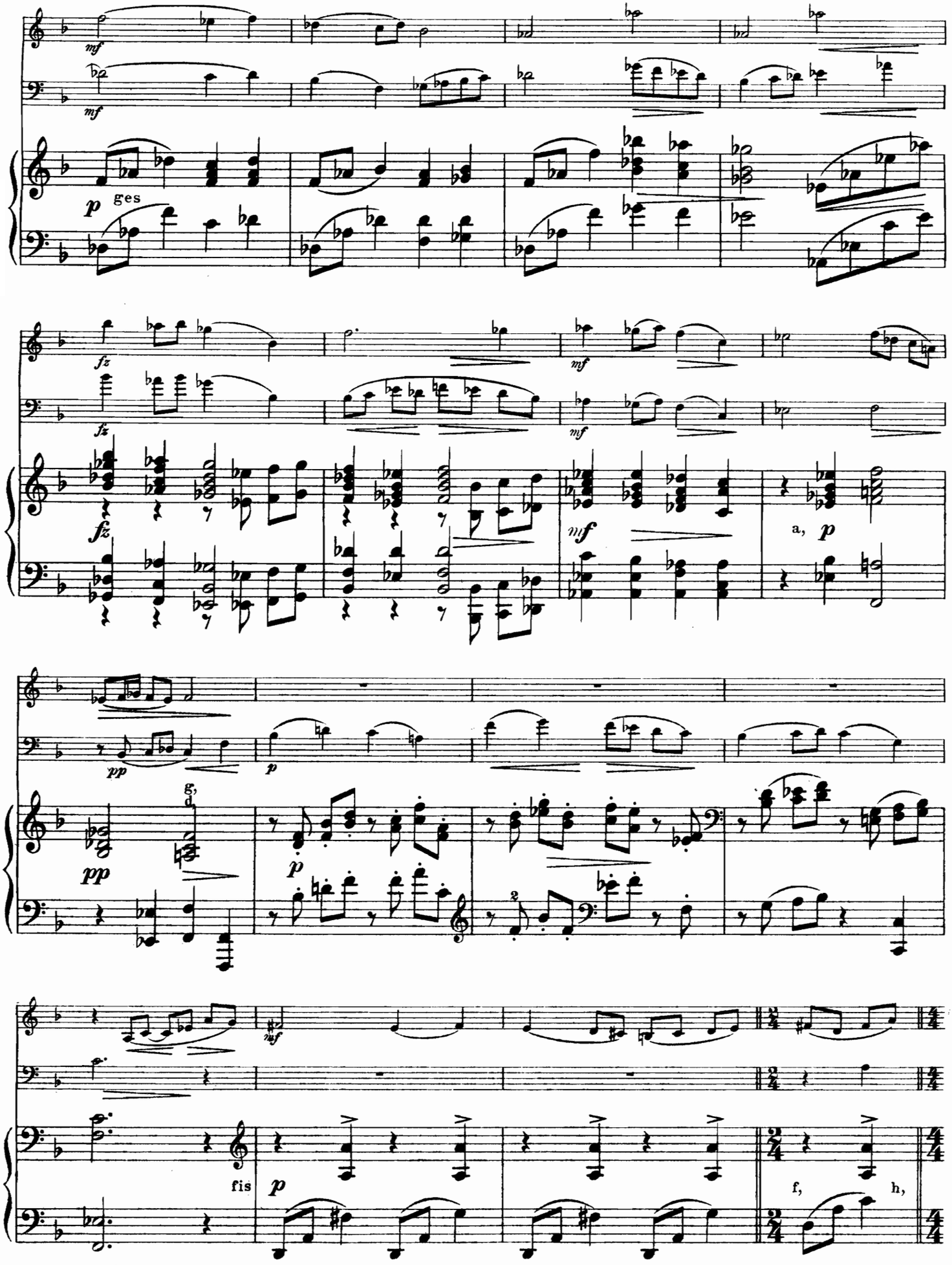
mf
mf
p
ges
fz
mf
fz
fz
mf
a,
p
pp
p
pp
g,
d
p
2
mf
fis
p
f,
h,

nach und nach ein wenig drängen

wieder ruhiger

nach und nach drängen

wieder ruhig

leggiero, doch klingend

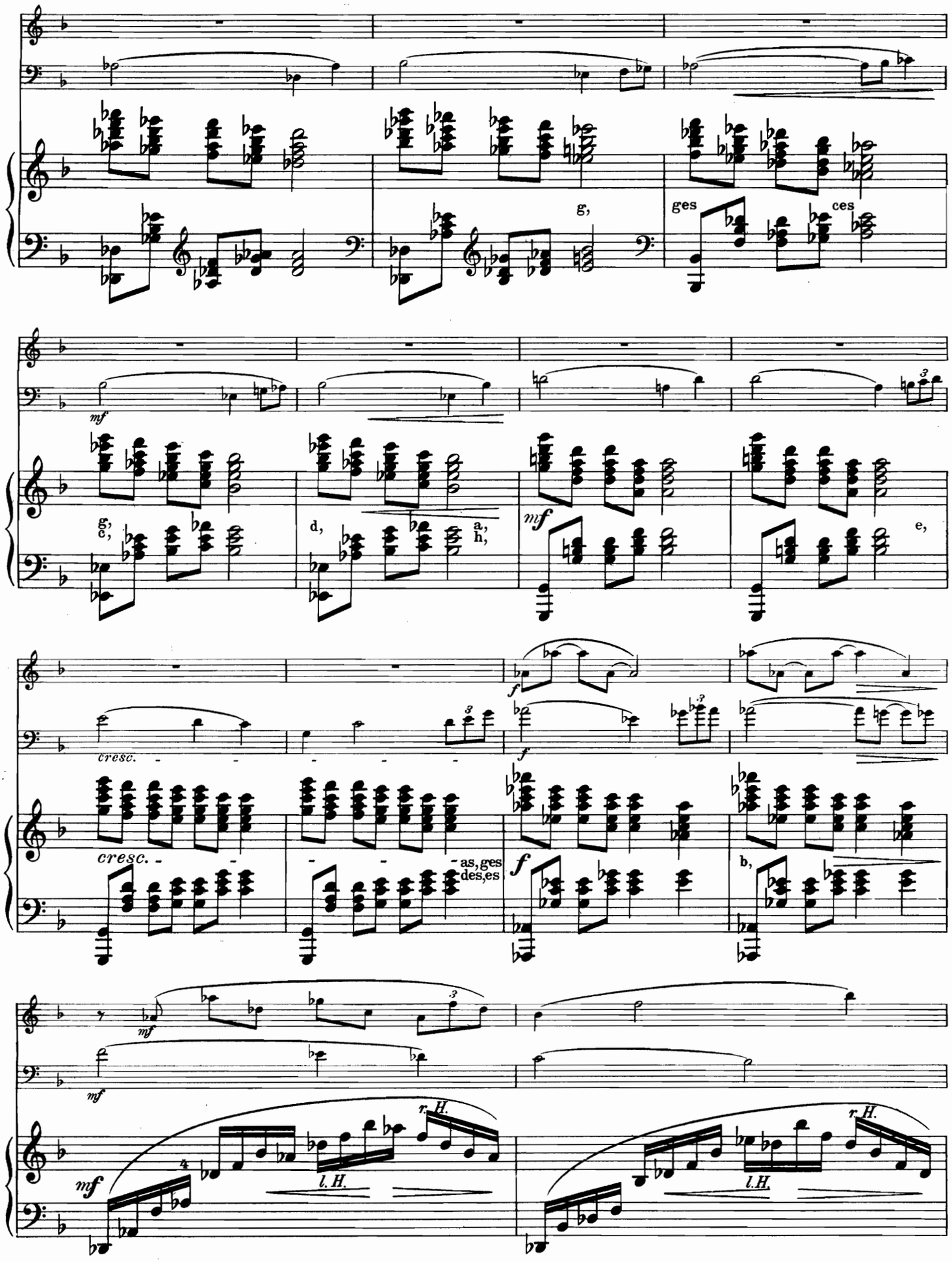
g,
ges
ces
mf
g,
c,
d,
a,
h,
mf
e,
f
cresc.
f
cresc.
as, ges
des, es
f
b,
mf
mf
r. H.
l. H.
mf
r. H.
l. H.

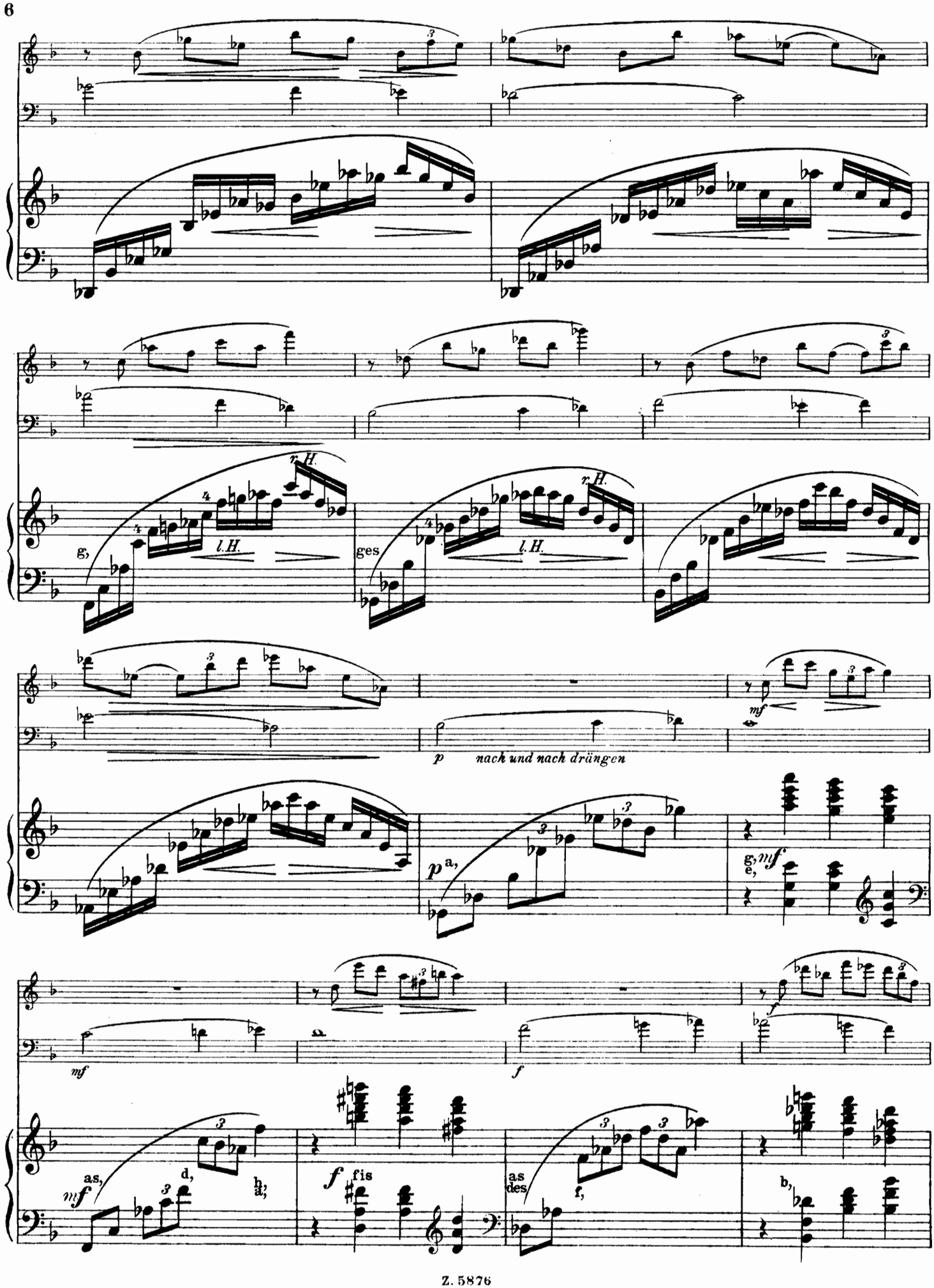
r. H.
l. H.
g,
ges
p
nach und nach drängen
mf
p
a,
g,
e,
mf
mf
f
f
as,
d,
h,
a,
mf
f
fis
as
des
f,
b,

ff f

ruhig und wuchtig

a, d, cis ff c,

ruhiger

mf mf p

f f.h, mf p

p pp noch ruhiger ppp

pp pp ppp

pp f, pp b, ppp es, as,

p pp dimin.

p pp dimin.

p a, e, cis pp dimin.

Z. 5876 Stich und Druck von C. G. Röder G.m.b.H., Leipzig.