Musikanten-Laune.

QUADRILLE

nach beliebten Motiven

für PIANOFORTE von

C. M. ZIEHRER

Kapellmeister im k. u. k. 55. Inf. Regmt. Graf Gondrecourt.

163. Werk.

14343.

54 Nkr.
10 Ngr.

Eigenthum der Verleger.
Eingetragen in d. Archiv der Musikalien Verleger

Wien, Carl Haslinger q^m Tobias.
k. k. Hof- u. pr. Kunst- u. Musikalienhandlung.
Medaille London 1862.

London, J. Maho.
London, Cocks & Co
St. Petersburg, A. Büttner.

Leipzig B. Hermann.

Mailand T. Ricordi.
Brüssel, Geb. Schott.
New-York, G. Schirmer.

K. k. Hof-Lith.-u. Steindr. A. Gruber, Wien

MUSIKANTEN-LAUNE.

QUADRILLE

von

C. M. ZIEHRER.

163ᵉ Werk.

(Hugenotten *von Meyerbeer.*)

Nº 1.
Pantalon.

ff

(Zampa *von Herold.*)

Fine.

fz

p

ff

(Dom Sebastian *von Donizetti.*)

fz

p

(14,343.)

D.C. al fine.

Druck, Eigenthum und Verlag der k.k. Hof-Kunst und Musikalienhandlung *Carl Haslinger, qm Tobias* in Wien.

(Schöne Helena *von Offenbach.*)

Nº 2.
Été.

f

fz

Fine.

(Schöne Galathé *von Suppé.*)

p

f

D.S. al fine.

(Der Barbier von Sevilla *von Rossini*)

№ 3.
Poule.

p

fz

mf

ff

CODA

ff

Fine.

(Der Zweikampf *von Herold*)

fz

p

tr

p

D.S.al fine.

(Die Musketiere der Königin *von Halevy*)

№ 4.
Trénis.

f

Fine. („Aussi möcht i" *Volkslied*)

fp

p

cresc.

tr

f

D.S. al fine.

C.H. 14,343.

(Entführung aus dem Serail *von Mozart*)

№ 5.
Pastourelle.

f

(Robert der Teufel *von Meyerbeer*)

Fine.

fz

f

fz

p

f

D.S.al fine.

Nº 6. Finale.

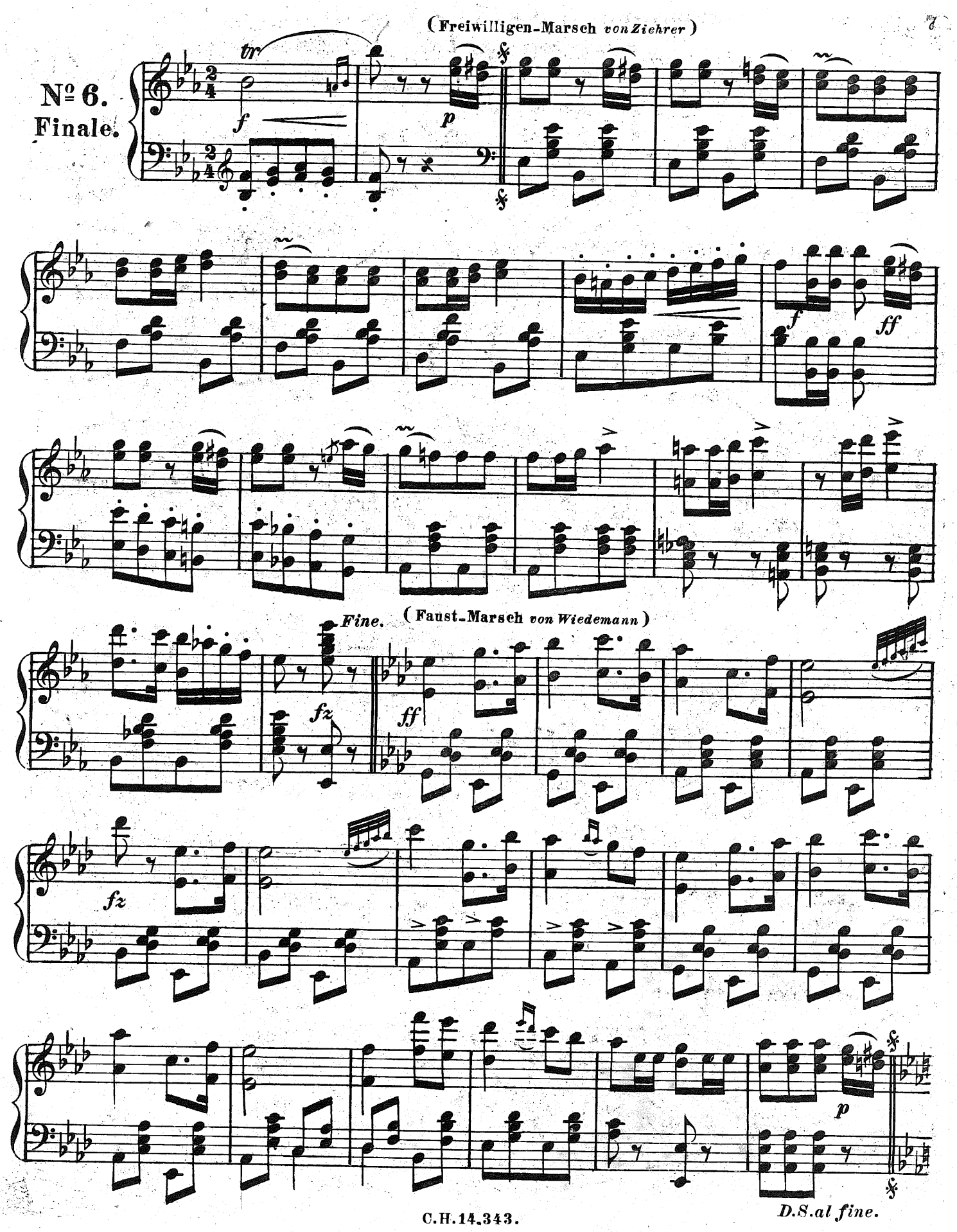
(Freiwilligen-Marsch von Ziehrer)

(Faust-Marsch von Wiedemann)