2001

MP1795(2)

ETUDES

POUR **PIANO** PAR

FRÉD. BURGMÜLLER

1^r^ LIVRE.

25 Etudes faciles et progressives, composées et doigtées expressément pour l'étendue des petites mains, Op. 100.

PRIX : 12^f^

2me LIVRE.

DÉDIÉ À STEPHEN HELLER.

18 Etudes de Genre, faisant Suite aux Etudes faciles Op. 109

PRIX : 12^f^

3me LIVRE.

DÉDIÉ À D. F. E. AUBER

12 Etudes, brillantes et mélodiques, Op. 105

PRIX : 12^f^

Propriété pour tous pays

MAYENCE, B. SCHOTT'S SÖHNE.

Londres Schott & Co. 156. Regent Street. Paris Maison Schott. 19 Boulevard Montmartre. Bruxelles, Schott frères. 82 Montagne de la Cour.

Sydney, Schott & Co
281. George Street.

LA CANDEUR.

25 ÉTUDES. F. BURGMÜLLER. Op: 100.

Allegro moderato. (♩ = 152)

1re ÉTUDE.

p dolce.

cresc.

p

sf

p dolce e poco riten:

1ma 2da

dim e poco riten: *pp*

p

Stich und Druck von B. SCHOTT'S SÖHNEN in Mainz.

11509.

2e ÉTUDE.

Allegro scherzando. (♩ = 152.)

p legg.

cresc.

1ma 2da

sf

f

dimin e poco rall.

In tempo.

p

cresc.

p dolce.

1ma 2da

cresc.

risoluto.

f

sf

LA PASTORALE.

Andantino. (♩ = 66.)

3e

ÉTUDE.

p dolce cantabile.

p

cresc.

m.f

p dolce.

cresc.

p

dim e poco rall.

pp

LA PETITE REUNION.

4e ÉTUDE.

Allegro non troppo. (♩ 152)

INTRODUCTION.

p

f

sf *p*

sf *p*

f

p

cresc.

sf

sf *p*

sf *p*

f

FINE.

INNOCENCE.

5.e ÉTUDE.

Moderato. (♩ = 112)

p grazioso.

cresc.

1ma

2da

dimin.

dimin.

p legg.

cresc.

dimin.

f

cresc.

f

FINE.

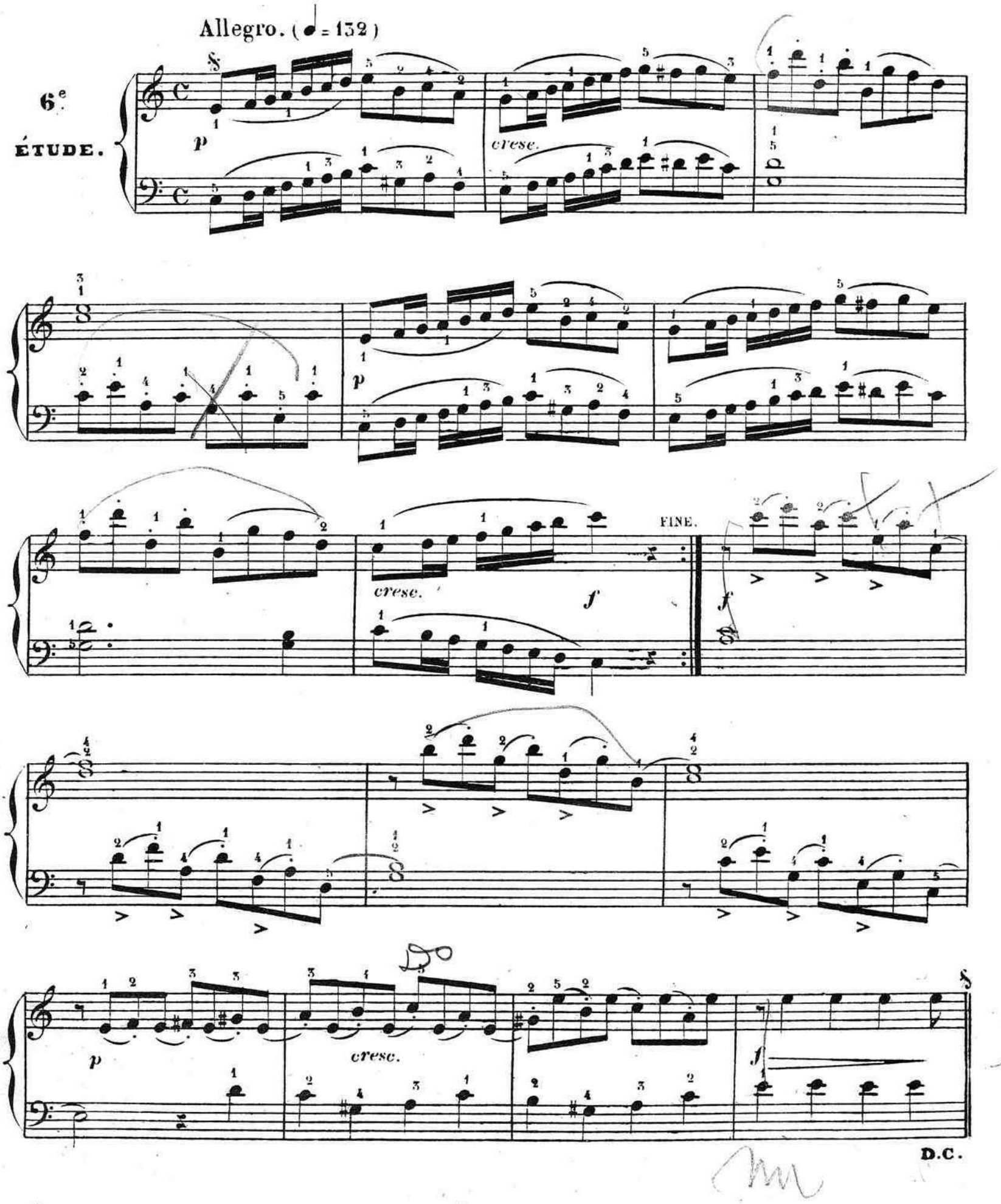
Allegro. (♩= 132)
6e
ÉTUDE.
p
cresc.
p
cresc.
f
FINE.
f
p
cresc.
f
D.C.

LE COURANT LIMPIDE.

7e

ÉTUDE.

Allegro vivace. (♩ = 176)

pp *murmurando.*

cresc.

dimin.

pp

cresc.

FINE.

p

cresc.

dimin.

cresc.

p

dimin.

D.C.

LA GRACIEUSE.

Moderato. (♩= 100)

8ᵉ

ÉTUDE.

p molto legato e leggiero.

dimin. *pp*

FINE

mf

cresc.

dimin e poco riten

D.C.

LA CHASSE.

9e ÉTUDE.

Allegro vivace. (♩ = 132.)

cresc.

p *f*

f *p*

p un poco agitato.

cresc.

f

p

p dolente.

Do

Sol

f

p

p

cresc.

f

p

cresc.

perdendosi.

pp

rall.

TENDRE FLEUR.

10e ÉTUDE.

Moderato. (♩ = 152)

p delicato.

dimin e poco riten.

mf

In tempo.

dimin e poco rall.

P delicato.

dimin e poco riten.

FINE.

LA BERGERONETTE.

Allegretto. (♩ = 138)

11.e ÉTUDE.

p legg.

cresc.

sf

p legg.

mf

cresc.

f

1ma

2da

cresc.

f

FINE

L'ADIEU..

Allegro molto agitato.(♩=184)

12e ÉTUDE.

p *sf* *dimin e rall.*

In tempo.

p *cresc.*

cresc.

f *sf* *sf*

p espressivo.

sf

dimin e poco rallent.

In tempo.

p

cresc.

cresc.

f

sf

sf

p

f

CONSOLATION.

13e. ÉTUDE.

Allegro moderato .(♩ = 152)

p dolce lusingando. *cresc* *smorz.* *rall.* *In tempo.* *p*

cresc.

In tempo.

dimin e poco riten. *p* *cresc.* *mf* 1ma 2da *dimin e poco riten.* *p*

LA STYRIENNE.

14e ÉTUDE.

Mouvemente de valse .(♩ = 176)

mf

p gracioso

mf

riten

p

In tempo.

dim. rall.

p

dolce.

f

FINE.

f decioso.

1ma

2da

D.C.

BALLADE.

Allegro con brio. (♩. = 104)

15e ÉTUDE.

p misterioso.

p

sf *sf* *p*

sf *sf* *cresc.*

f

dolce. *cresc.*

poco riten. *animato.*

cresc.

sf

dimin.

p

p

sf

sf

sf

cresc.

sf

f

f

dimin.

p

dimin.

sf

DOUCE PLAINTE.

Allegro moderato. (♩ = 126)

16e ÉTUDE.

p dolente

cresc.

1ma

2da

dimin e poco riten.

sf

p

f

cresc.

1ma

2da

p

LA BABILLARDE.

17e. ÉTUDE.

Allegretto. (♩. = 72)

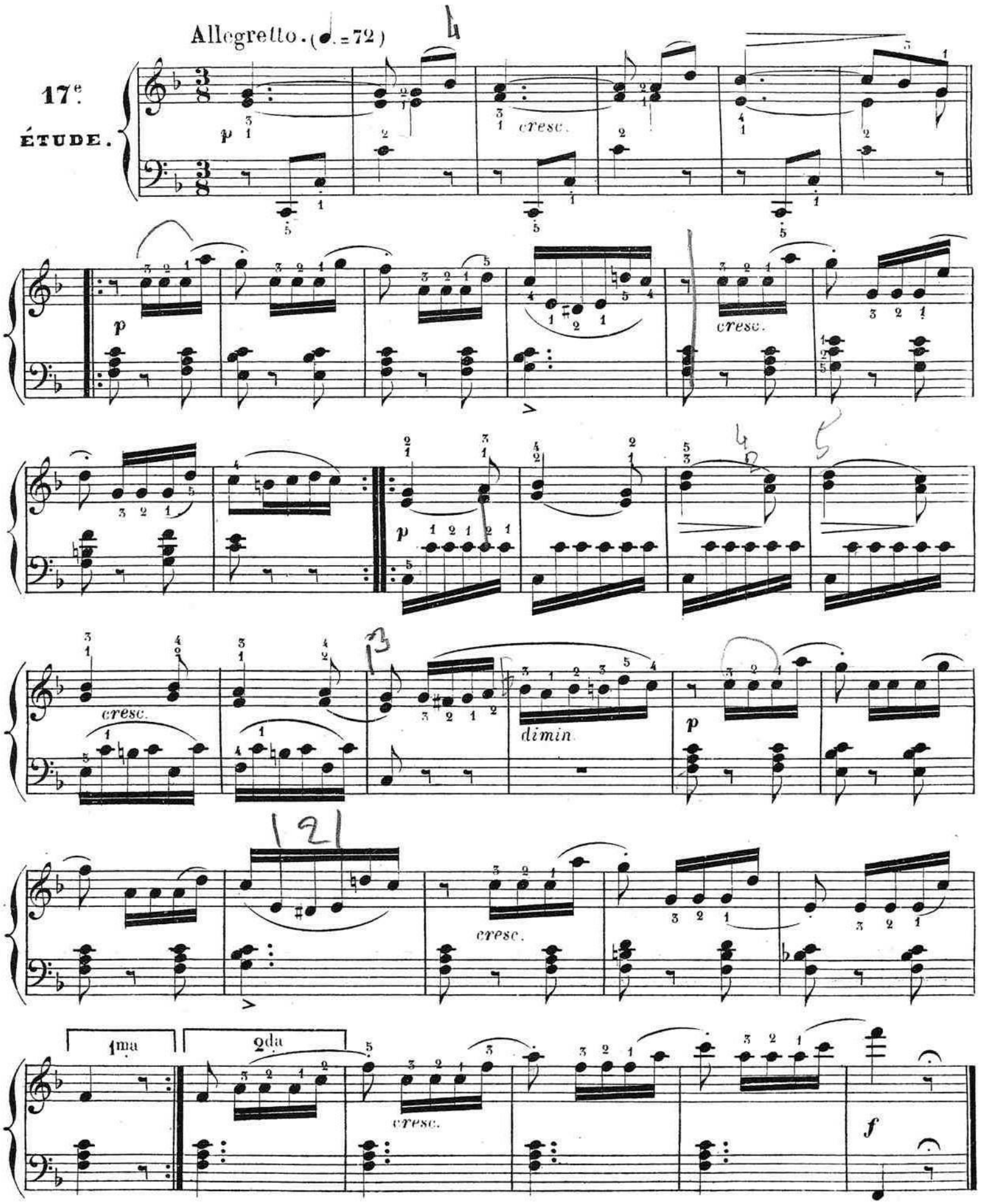

INQUIÈTUDE.

Allegro agitato. (♩ = 138)

18e ÉTUDE.

p

cresc.

mf

diminu e poco rall.

In tempo.

p

cresc.

1ma

2da

f

dim.

p

AVE MARIA.

Andantino. (♩ = 100)

19e ÉTUDE.

p religioso.

p

dimin e ritenuto.

pp

p

dimin. e poco ri-te-nu-to.

pp

LA TARENTELLE.

Allegro vivo. (♩ = 160)

20e ÉTUDE.

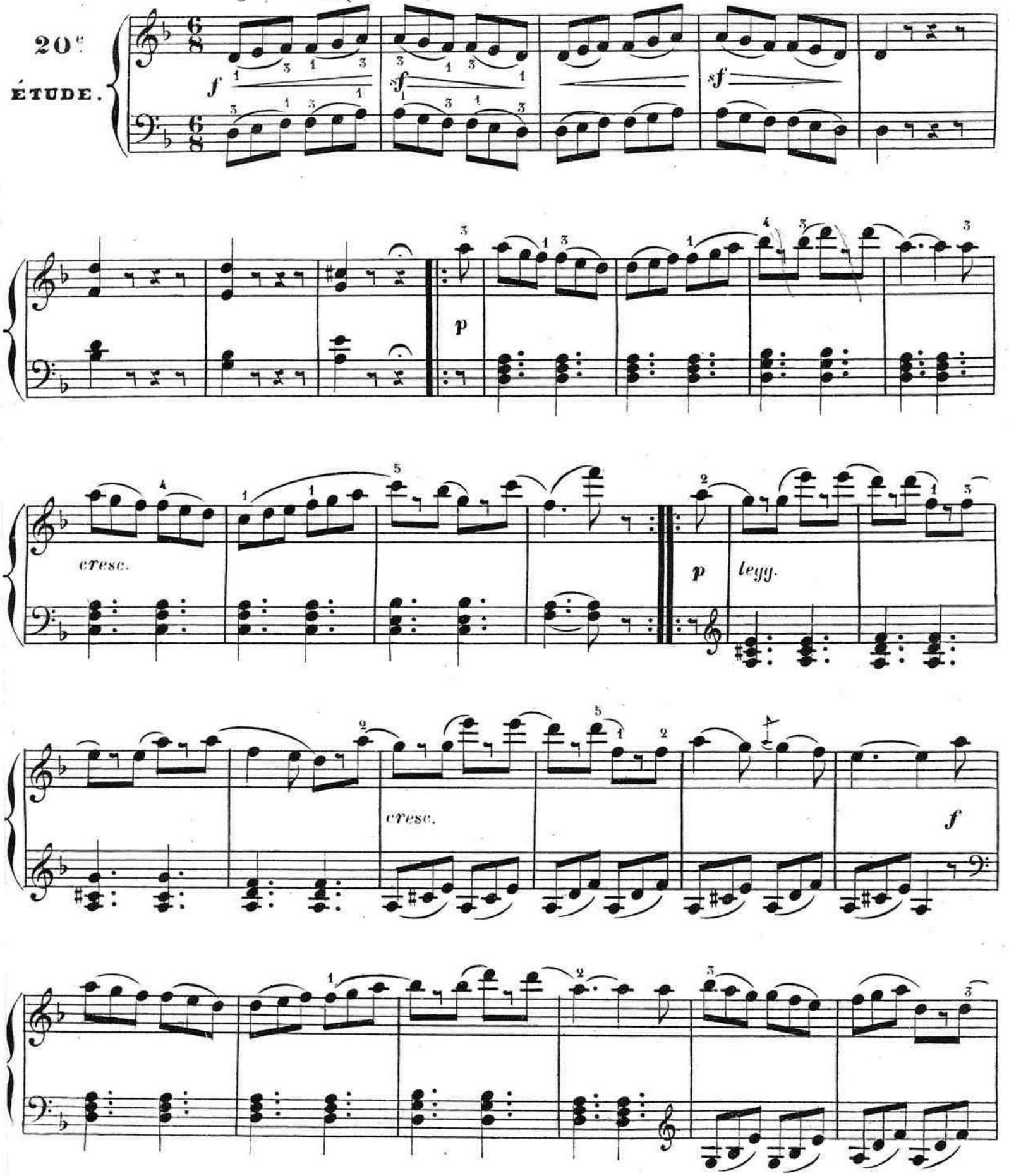

p cresc. sf

p cresc.

sf p legg. 1ma 2da f

1ma 2da sf sf

8 dim e poco riten. In tempo. f

Allegro moderato. (♩ = 152)

21e ÉTUDE.

p armonioso. *cresc*

p

cresc.

p

sf

p

cresc.

p

1ma

2da

cresc.

dimin e poco riten.

Più lento.

sf

p

pp

BARCAROLLE.

22e ÉTUDE.

Andantino quasi Allegretto. (♩.= 72)

pp cresc sf

pp cresc sf p dolce

In tempo.

dimin e riten p cantabile.

p

In tempo.

sf *sf* *dimin e poco rall.* *p*

cresc.

lusingando.

p

perdendosi.

pp

LE RETOUR.

Molto agitato quasi Presto. (♩ = 126)

23e ÉTUDE.

p

cresc.

sf

pp

f

p *f*

cresc assai *sf* *pp*

dimin. e poco riten.

pp

L'HIRONDELLE.

Allegro non troppo.(♩ = 138)

24e ÉTUDE.

m.g. m.g.

cresc.

p

m.g.

cresc. *p* *dolce.*

p

cresc.

p

cresc.

dolce.

p

cresc.

dimin.

p

dimin.

poco riten.

FINE

pp

LA CHEVALERESQUE.

Allegro marziale. (♩ = 152)

25
ÉTUDE.

p

cresc.

f *p*

cresc.

p delicato.

8 alta

cresc.

p

cresc.

p

cresc.

f

p

cresc.

f

cresc. assai.

ff

11509.

Fine

ETUDES

pour PIANO par

J. CONCONE.

Piano seul.

Liv. 1.	Op. 24.	25 Etudes mélodiques faciles et progressives composées expressément et soigneusement doigtées pour les petites mains	Pr. Mk.	3	50
„ 2.	Op. 30.	20 Etudes chantantes, faisant suite aux Etudes mélodiques . . . . . Complet	„ „	5	50
		En 2 Suites, chaque	„ „	3	25
„ 3.	Op. 44.	15 Etudes expressives, faisant suite aux Etudes chantantes et précédant celles de genre . . . Complet	„ „	6	25
		En 2 Suites, chaque	„ „	3	25
„ 4.	Op. 25.	15 Etudes de Genre et d'Expression . . Complet	„ „	6	25
		En 2 Suites, chaque	„ „	3	25
„ 5.	Op. 31.	15 Etudes de Style . . . . . Complet	„ „	6	25
		En 2 Suites, chaque	„ „	3	25
„ 6.	Op. 57.	20 Etudes sentimentales sur les plus jolies Mélodies de *Fr. Schubert* . . . . . Complet	„ „	6	25
		En 2 Suites, chaque	„ „	3	25
„ 7.	Oeuvre posth.	15 Etudes brillantes, faisant Suite aux Etudes mélodiques	„ „	4	75

Piano à 4 mains.

„ 1.	Op. 46.	15 Etudes élémentaires	„ „	4	25
„ 2.	Op. 38.	15 Etudes dialoguées . . . . . Complet	„ „	5	50
		En 3 Suites, chaque	„ „	2	—
„ 3.	Op. 39.	15 Etudes de Salon . . . . . Complet	„ „	7	25
		En 3 Suites, chaque	„ „	2	75
„ 4.	Op. 45.	10 Etudes d'Expression . . . . . Complet	„ „	7	25
		En 3 Suites, chaque	„ „	2	75
„ 5.	Op. 40.	10 Etudes caractéristiques . . . . . Complet	„ „	6	25
		En 3 Suites, chaque	„ „	2	—
„ 6.	Op. 58.	(Oeuvre posth.) 10 Etudes dramatiques sur les plus jolies Mélodies de *Fr. Schubert* . . . Complet	„ „	8	50
		En 3 Suites, chaque	„ „	3	25

Mayence, B. Schott's Söhne.

Bruxelles, Schott frères. **Londres,** Schott & Co.

Sydney, Schott & Co.