Dedicado al Cuarteto Mitya

Adagio para cuerda

Tercer movimiento del cuarteto para cuerda "MITYASIS"
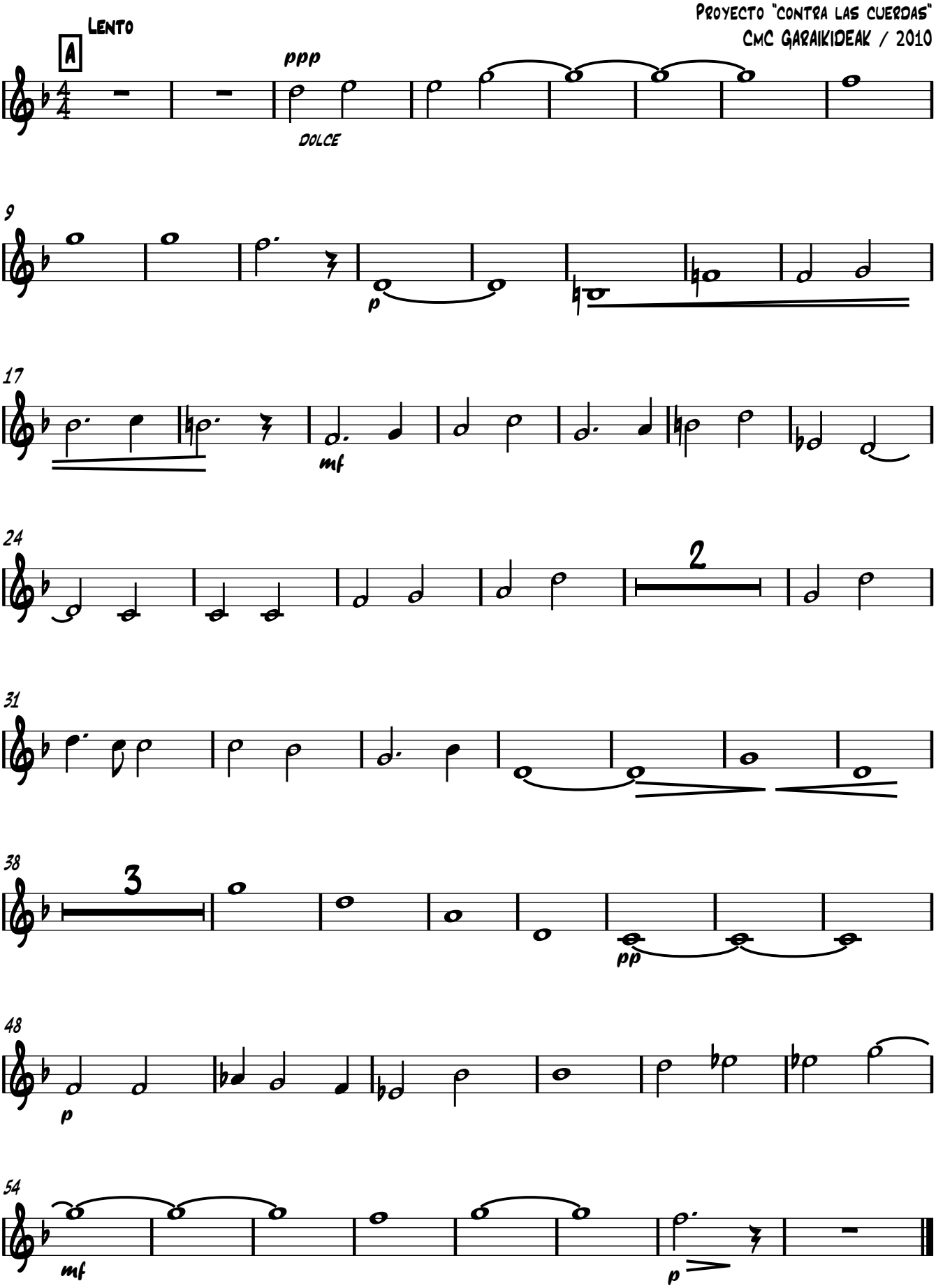
Autor: Ignacio Fernández Galindo
Proyecto "contra las cuerdas"
CMC GARAIKIDEAK / 2010