BIBLIOTHEK DER MUSIK-AKADEMIE BASEL

Fräulein ELISABETH HUBER.

GAVOTTE.

Aufführungsrecht vorbehalten.

Hans Huber, Op. 131.
Sechs kl. Konzertstücke Nr. 2.

Allegretto grazioso.

p *cresc.*

mf. *dimin.* *la seconda volta* *ppp* *p*

pp Basso sempre marcato. *cresc.*

f *pp* *cresc.*

f

Copyright 1911 by Steingräber Verlag. Leipzig.

più f
dim.
zögernd
a tempo
p

marcato
cresc.

f
tranquillo
pp

*)
p
un poco cresc.

dimin.

p
cresc.

*) Das Pedal immer so zu nehmen, daß die Note h durchklingt.

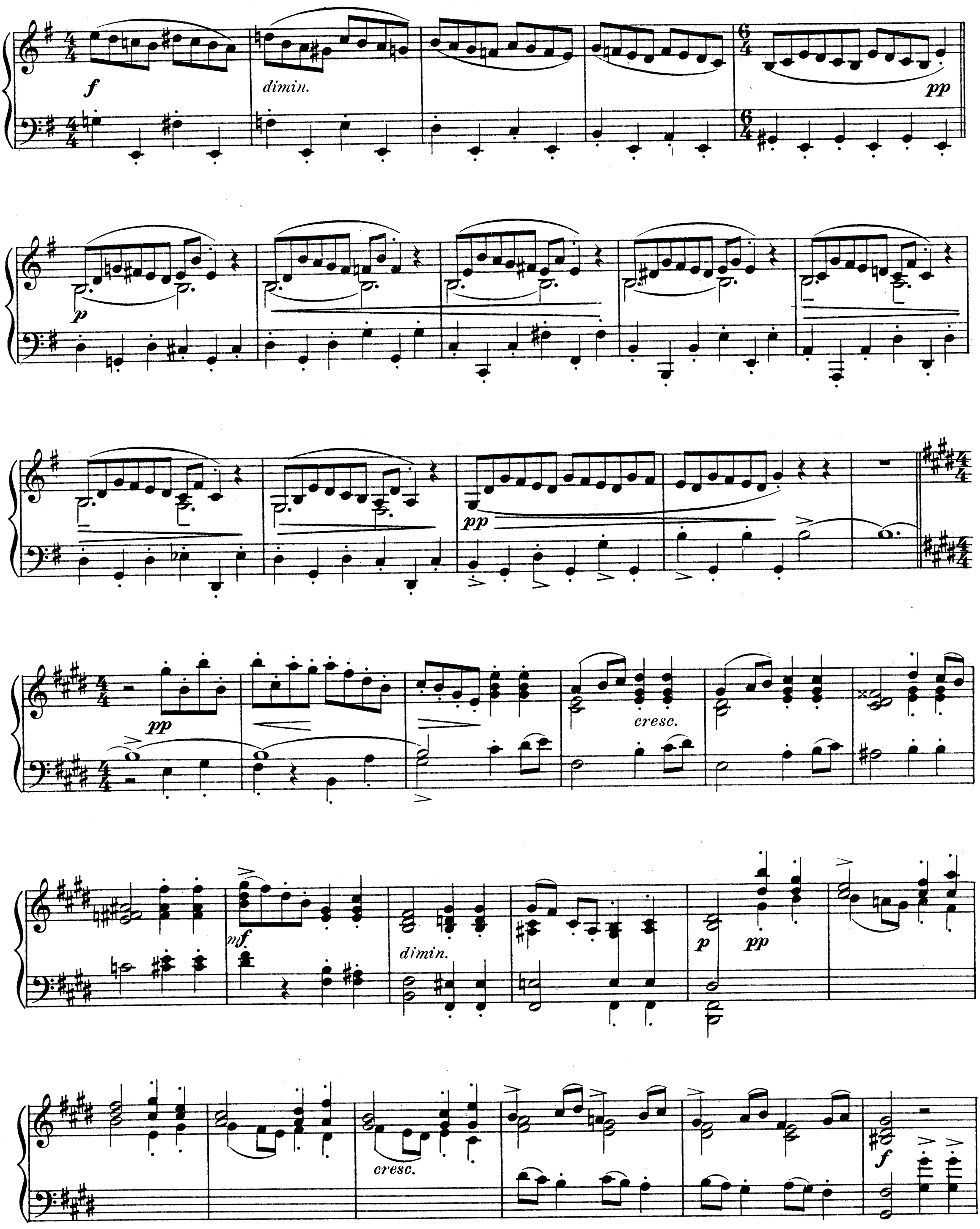
f
dimin.
pp
p
pp
pp
cresc.
mf
dimin.
p
pp
cresc.
f

pp

cresc.

f

più f

dim.

zögernd

a tempo

p

cresc.

f

dim.

1

string.

pp

Presto.

f

Stich u. Druck v. Oscar Brandstetter, Leipzig.