BIBLIOTHEK DER MUSIK-AKADEMIE BASEL

Fräulein CH. LENGGENHAGEN.

IMPROMPTU.

(Menuett.)

Aufführungsrecht vorbehalten.

Hans Huber, Op. 131.
Sechs kl. Konzertstücke Nr. 6.

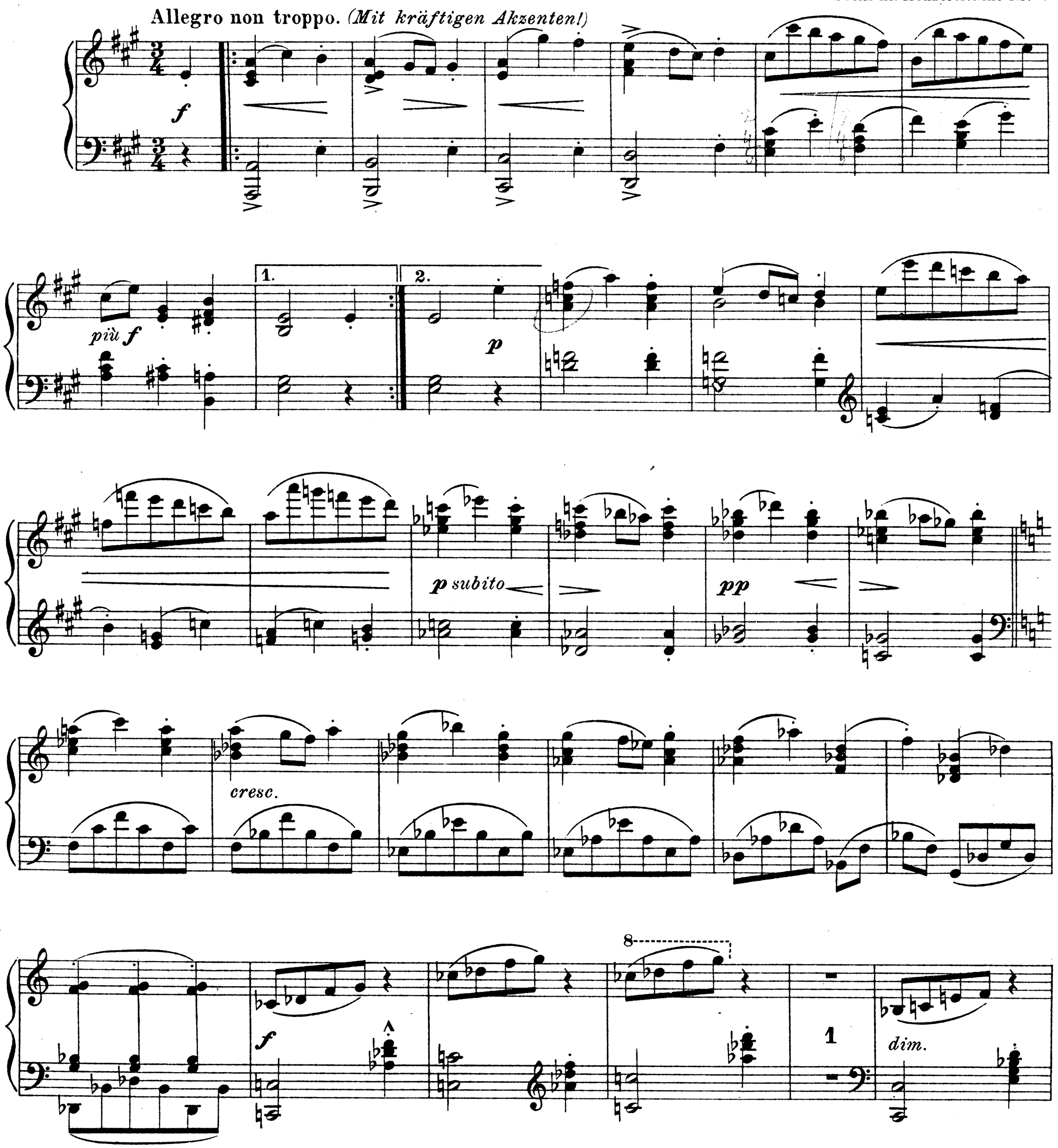

Copyright 1911 by Steingräber Verlag, Leipzig.

p

1

f

più f

f

pp

cresc. poco a poco

8

f

ff

sempre allargando

ff

sf

sfz

Fine.

un poco più tranquillo

p dolce

espr.

pp

mf espr.

pp

mf

pp

p dolce

f

D. C. al Fine.

Stich u. Druck v. Oscar Brandstetter, Leipzig.