

Huber Károly
HEGEDÜ ISKOLÁJA

Az egész mű.....	Ára 5 fr. — kr.
1 füzet.....	" 2 fr. 60 kr.
2 "	" 1 fr. 80 kr.
3 "	" 2 fr. 10 kr.

A kiadók sajátja.

BUDAPEST
RÓZSAVÖLGYI ÉS TÁRSA.

With Angström's color. Leipzig.

V_m

V_m⁸.c.69 (2)

Huber Károly
HEGEDÜ-ISKOLÁJA,

Kijavítva,

tökéletesítve és a legújabb tanmóddhoz alkalmazva átdolgozta

SPILLER ADOLF.

CARL HUBER'S

Violinschule

verbessert,

vervollständigt und der neusten Lehrmethode

angepasst

VON

ADOLF SPILLER.

Nº 207.

Pr. cpl. 6f. —
I Theil 3f. —
II „ 2f. —
III „ 2f.50.

BUDAPEST,
RÓZSAVÖLGYI & C^{IE}

Lith. Anst. v. C. G. Röder, Leipzig.

Vm.³.c. 69 (2)

A chromai cserejelekről.

Kérd: *Vannak e jelek, mellyek, ha a kóták elé léteznek, ezek hangoztatását változtatják?*

Fel: *Igen, a hangok magasbitására, lejtésére és eredeti fekvésökbe ismét visszahelyezésére a következő öt jelt találták fel, ugymint.*

1. Az egyszerű kereszt. \sharp 1. Das einfache Kreuz.
2. az egyszerű B. \flat 2. Das einfache B.
3. a kettős kereszt \times 3. Das doppelte Kreuz.
4. a kettős B. $\flat\flat$ 4. Das doppelte B.
5. a feloldójel \circ 5. Das Auflösungszeichen.

Kérd: *Mire való az egyszerű kereszt?*

Fel: *Azon kótákat, mellyek előtt áll, félhanggal magasbitja: p.o.*

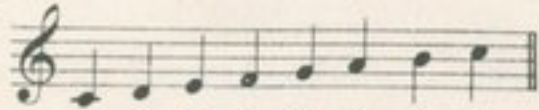
e helyett:
anstatt: 
c, d, e, f, g, a, h, c.

illy neveket kapnak:
nennt man dieselben:

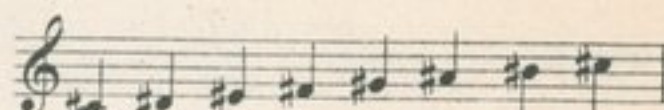

cis, dis, eis, fis, gis, ais, his, cis.

Kérd: *Mire való az egyszerű B?*

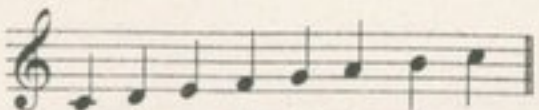
Fel: *Azon kótákat, mellyek előtt áll, félhanggal lejt; p.o.*

e helyett:
anstatt: 
c, d, e, f, g, a, h, c.

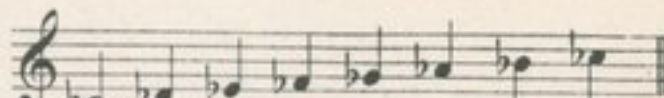
illy neveket kapnak:
nennt man dieselben:

ces, des, es, fes, ges, as, b, ces.

Kérd: *Mire való a kettős kereszt és kettős B?*

Fel: *A kettős kereszt magasbitja, és a kettős B lejt azon kótákat, mellyek előtt áll, két fel vagyis egy egész hanggal; p.o.*

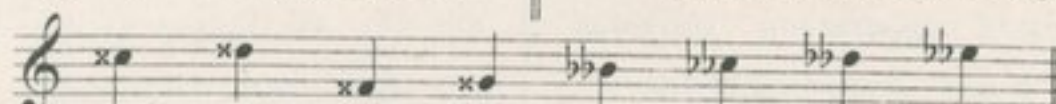
cisis, disis, fisis, gisis, bebe, ceces, deses, eses.

Fr. *Wozu dient das Doppelkreuz und Doppel-B?*

Ant. *Das Doppelkreuz erhöht, und das Doppel-B erniedrigt die Noten, vor welchen es gestellt ist um zwei halbe oder einen ganzen Ton. Z.B.*

Kérd: *Mire való a feloldójel?*

Fel: *A magasbitást vagy lejtést feloldja és visszahelyezi a hangot első fekvésébe; p.o.*

Fr. *Wozu dient das Auflösungszeichen?*

Ant. *Es löst die Erhöhung oder Erniedrigung, und stellt den Ton in seiner ersten Lage wieder her. Z.B.*

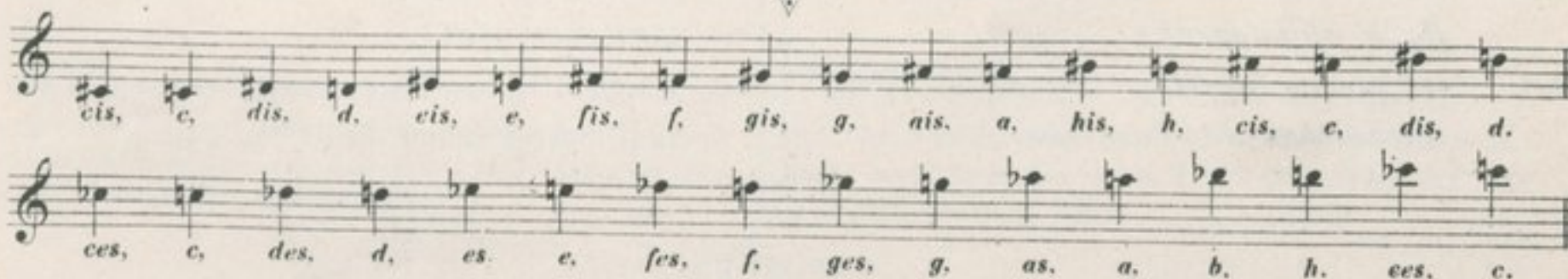
cis, c, dis, d, eis, e, fis, f, gis, g, ais, a, his, h, cis, c, dis, d.
ces, c, des, d, es, e, fes, f, ges, g, as, a, b, h, ces, c.

Ha pedig a \times vagy $\flat\flat$ által ketszeresen magasbitott vagy lejtett kótát csak félhanggal akarjuk visszavezetni, akkor ez a következő módon jelettetik:

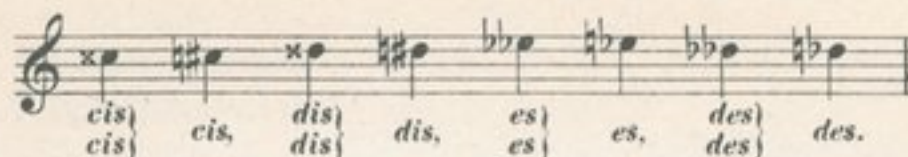

Will man aber die durch das \times oder $\flat\flat$ zweimal erhöhte oder erniedrigte Note nur um einen halben Ton zurückgeführt haben, so bezeichnet man dieses auf folgende Art, als:

A hanglépcsőkről és hangnemekről.

Kérd: Mi határozza meg valamely lépcsőnek hangnemét?

Fel: Az alaphang, mellyre ezen lépcső építve van.

Kérd: Mit nevezünk kemény hanglépcsőnek?

Fel: Azt, hol a két félhang a 3^{ik} és 4^{ik} sa 7^{ik} és 8^{ik} fok közt letezik.

Kérd: Mit nevezünk lágy hanglépcsőnek?

Fel: Azt, hol az első félhang a 2^{ik} és 3^{ik} fok közt letezik.

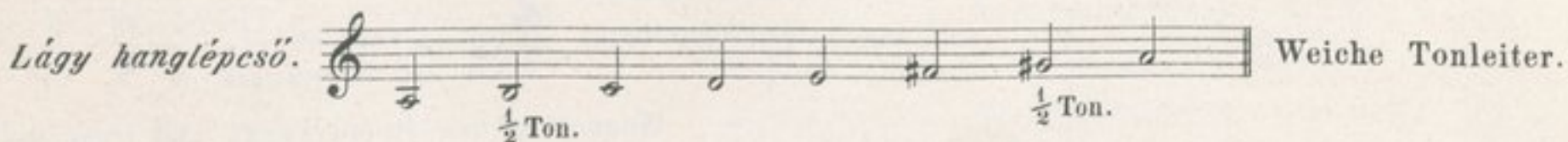

Kérd: Van e minden dur-hangnemnek rokon moll-hangneme is?

Fel: Jgen, és ezeknek ugyanazon előjelzősők van mint a dur-hangnemeknek.

Kérd: Hogyan ismerni meg a dur-hangnemet, ha kereszték előjelezvők?

Fel: Az utolsó előjelzett keresztnél egy fokkal magasabban álló hang által.

Kérd: Hogyan ismerni meg a hangnemet, ha B's előjelezvők?

Fel: Az utolsó előjelzett B-nél öt fokkal magasabban álló hang által.

Von den Tonleitern und den Tonarten.

Fr. Was bestimmt die Tonart einer Leiter?

Ant. Der Grundton, auf welchen diese Leiter gebaut ist.

Fr. Was nennt man harte Tonleiter?

Ant. Diejenige, wo die beiden halben Töne sich zwischen der 3^{ten} und 4^{ten} und zwischen der 7^{ten} und 8^{ten} Stufe befinden.

Fr. Was nennt man weiche Tonleiter?

Ant. Diejenige, wo der erste halbe Ton zwischen der 2^{ten} und 3^{ten} Stufe sich befindet.

Fr. Hat nicht jede Dur-Tonart auch ihre verwandte Moll-Tonart?

Ant. Ja, sie haben dieselbe Vorzeichnung, wie die Dur-Tonarten.

Fr. Wie erkennt man die harte Tonart, wenn Kreuze vorgezeichnet sind?

Ant. Durch den um eine Stufe höher stehenden Ton des letzt vorgezeichneten Kreuzes.

Fr. Wie erkennt man die Tonart, wenn B's vorgezeichnet sind?

Ant. Durch den vom letzt vorgezeichneten B um fünf Stufen höher stehenden Ton.

Kérd: Hogyan ismerni meg a rokon moll-hangnemet?

Fel: Ha az ember a dur-hangnemtől kezdve három fokkal lejjebb megy.

Kérd: Hová tételnek a keresztek és B^b-k?

Fel: A keresztek és B^b-k közvetlenül a kules után tételnek, és általok jelettetik a zenemű hangneme; ezek erednek és növekednek emelkedő és lemenő ötödso-rozatban.

Fr. Wie erkennt man die verwandte *Moll*-Tonart?

Ant. Wenn man von der *Dur*-Tonart angerechnet, drei Stufen abwärts geht.

Fr. Wo werden die Kreuze und B^b hingesetzt?

Ant. Die Kreuze und B^b werden unmittelbar nach dem Schlüssel gesetzt, und durch sie die Tonart des Musikstückes bezeichnet; sie entstehen und vermehren sich in auf- und absteigender *Quintenfolge*.

Dur-hangnemek:
Rokon
Moll-hangnemek:

Dur - Tonarten
verwandte
Moll - Tonarten.

Dur-hangnemek:
Rokon
Moll-hangnemek:

Dur - Tonarten
verwandte
Moll - Tonarten.

Hanglépcső C - durban.

A nyirettyű változásának észrevétele szorgalmasan kerülendő.

Tonleiter in C dur.

Die Wahrnehmung des Wechsels der Bogenstriche muss sorgfältig vermieden werden.

Lento.

*) jegyekkel a hangnak fel- vagy leduzzadása jelettetik; *Seque* annyit tesz: a kijelelt modorban tovább folytatni.

*) Durch das Zeichen wird das An- und Abschwellen des Tones angezeigt; *Seque* bedeutet in der angezeigten Weise fortzufahren.

Jegyzet.

Ha valjon valamely zenemű kemény vagy rokon hangnemére van e téve, azt a tanulónak csak gyakorlott füle tanulja meg idővel az első ütenyek eljatszása után megkülönböztetni.

Anmerkung.

Ob ein Musikstück in einer harten oder seiner verwandten Tonart gesetzt ist, kann nur das geübte Ohr des Schülers, nachdem er die ersten Takte ausgeführt, mit der Zeit unterscheiden lernen.

Leczke

negyed-és kötött nyolczadkótákban.

*1 nyirettyü egész hosszával és minden kóta a kézcsuklónak oda ütődésével erősen játszandó.***Lection**

in Viertel und gebundenen Achtelnoten.

Mit ganzer Bogenlänge und jede Note mit den Handgelenk scharf anstossend.

Moderato.

No. 31.

Hanglépcső A-mollban.
C-dúrnak rokon hangneme.

Tonleiter in A moll.
Verwandte Tonart von C dur.

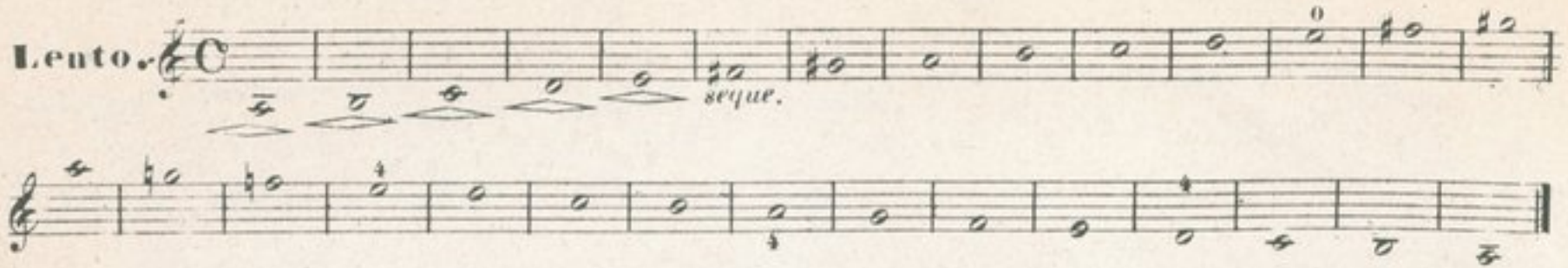
Lento. 

GYAKORLAT
kötött nyolczadkötákban.

A négy kötött nyolczadkötő ugyanannyi nyirettyühúzású kap, mint a félkötő.

ÜBUNG
in gebundenen Achtelnoten.

Die vier gebundenen Achtelnoten erhalten eben so viel Bogenstriche wie die halben

Allegro moderato.

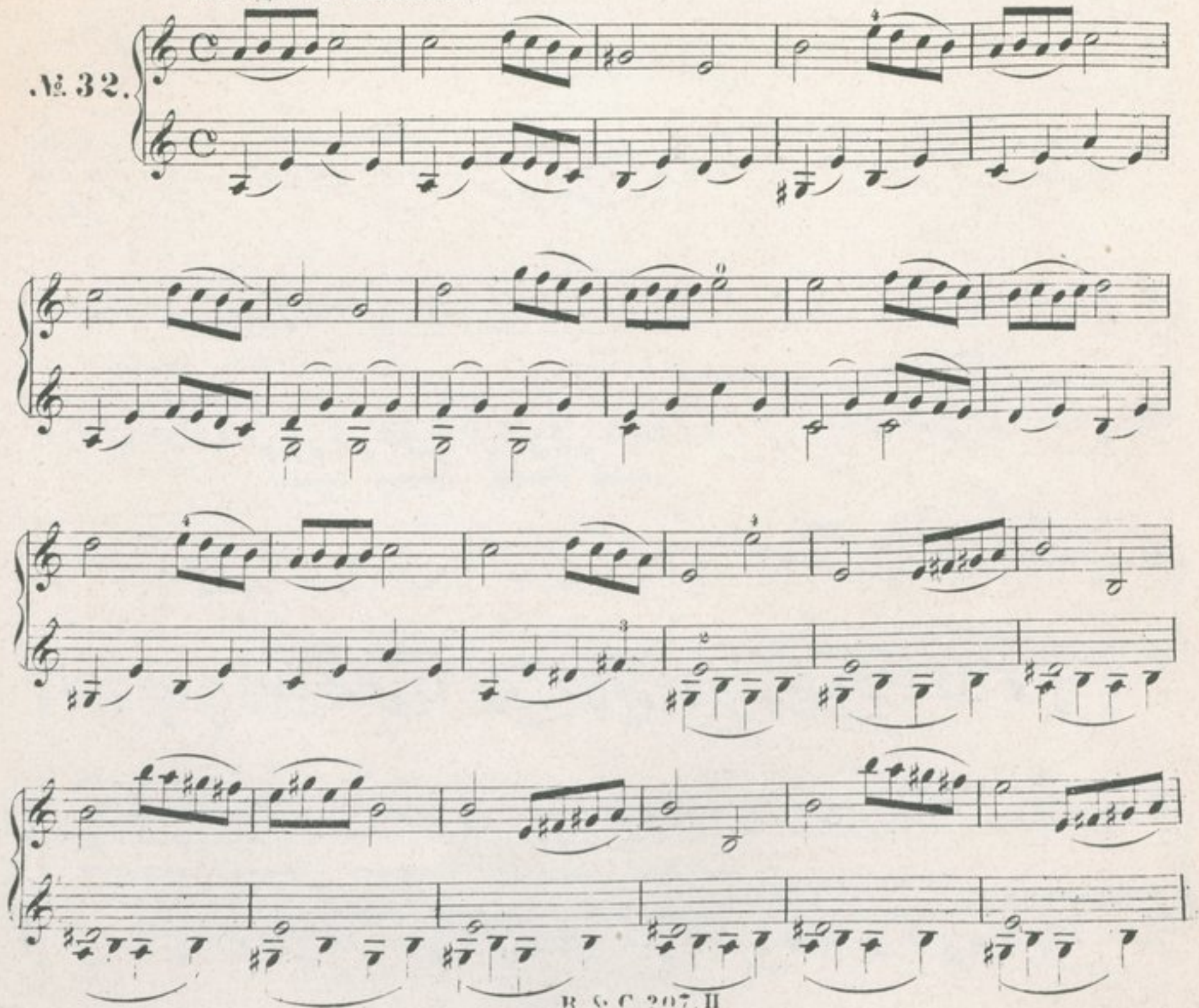
№ 32. 

Hanglepeso G-durban.

Kötjelzés: egy kereszt.

Tonleiter von G dur.

Vorzeichnung: Ein Kreuz.

Lento.

GYAKORLAT

több kötának felváltott kötésére
és pattantására.

Két kötött nyolczad-köta épen annyi nyi-
rettyühúzást kap mint egy negyed.

A nyirettyü egész hosszával.

ÜBUNG

für das abwechselnde Binden und
Abstossen mehrerer Noten.

Die zwei gebundenen Achtelnoten erhalten eben
so viel Bogenstriche wie die Viertel.

Mit ganzer Bogenlänge.

Moderato.

No. 33.

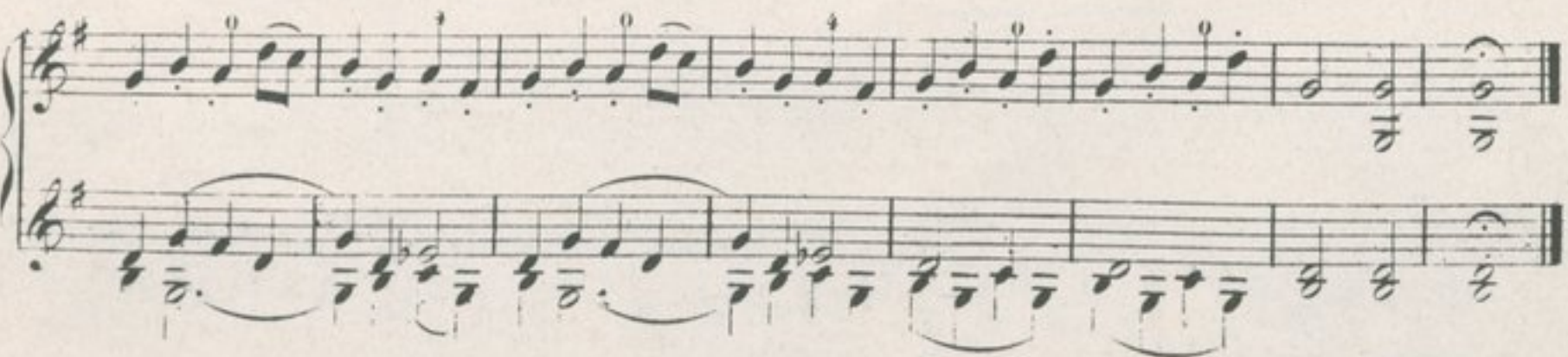
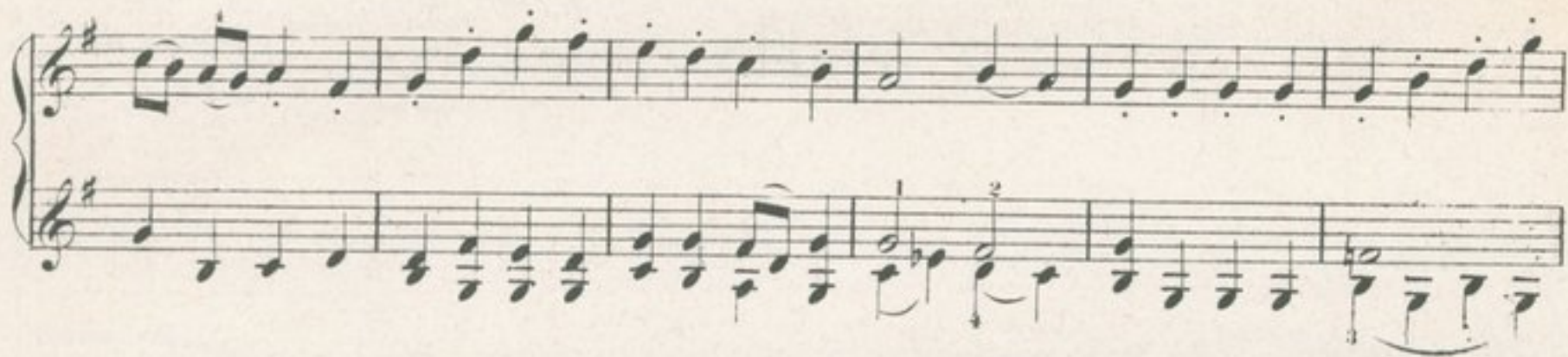
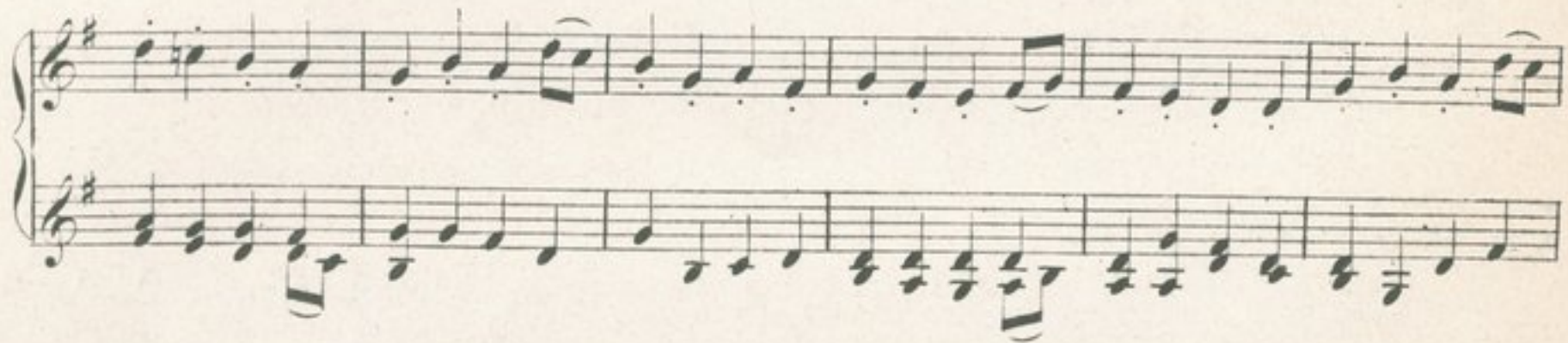

Hanglepeső E-mollban.
G-durnak rokon hangneme.

Tonleiter von E moll.
Verwandte Tonart von G dur.

Lento.

GYAKORLAT
a kóta melletti pontnak
használásával.

Mindig a nyirettyű egész hosszával.

ÜBUNG
mit Anwendung des Punktes neben
den Noten.

Immer mit ganzer Bogenlänge.

Allegro moderato.

N. 34.

Hanglepeso D₂ durban.
Előjelzés: két kereszt.

Tonleiter von D dur.
Vorzeichnung: Zwei Kreuze.

Lento.

A hangkapocsról.
(tört koták.)

Von den Synkopen.
(gebrochene Noten.)

Kérd: Mit nevezünk hangkapocsnak?

Fr. Was nennt man Synkope?

Felel: Ez összekötése két egyenlő hangnak, mellyeknek elseje a rossz, másodika a jó ütenyrészre esik.

Ant. Synkope nennt man die Bindung zweier gleichen Töne, deren erster auf den schlechten, der zweite auf den guten Takttheil fällt.

Példa kütönfélé hangkapocsra.

Beispiel verschiedener Synkopen.

Hangkapesok feletti gyakorlat.

Übung für die Synkopen.

A nyirettyű egész hosszával.

Mit ganzer Bogenlänge.

Allegretto.

N. 35.

Hanglepcsó' H - mollban.
D - durnak rokon hangneme.

Tonleiter von H moll.
Verwandte Tonart von D dur.

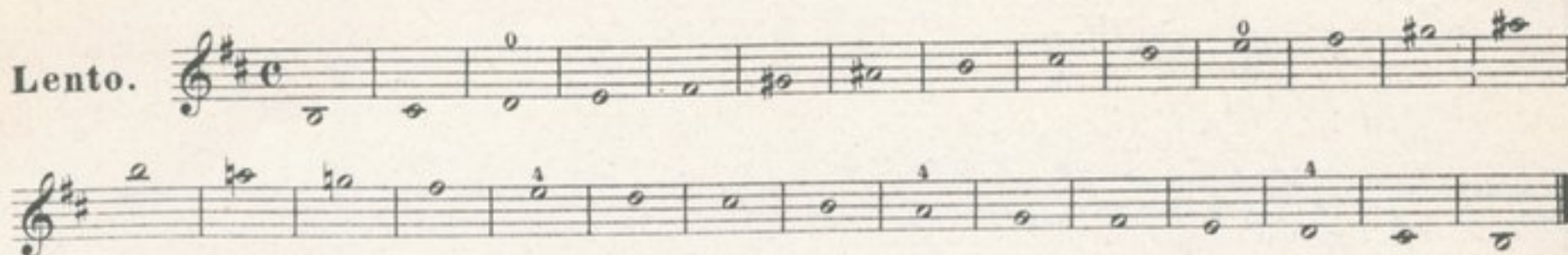

GYAKORLAT
pontozott kótákban.

A pontozott kóda felhuzással vétetik, es a nyireltyü hegyével kezdetik meg. A rövidebb kóda olly sebes lehuzással vétetik, hogy a nyireltyü a következő kótára ismét előbbi helyen legyen.

ÜBUNG
in punktirten Noten.

Die punktirte Note wird mit dem Hinaufstrich genommen, und mit der Spitze des Bogens angesetzt. Die kürzere Note wird mit so raschem Herunterstrich genommen, dass der Bogen sich für die folgende Note wieder an seiner ersten Stelle befindet.

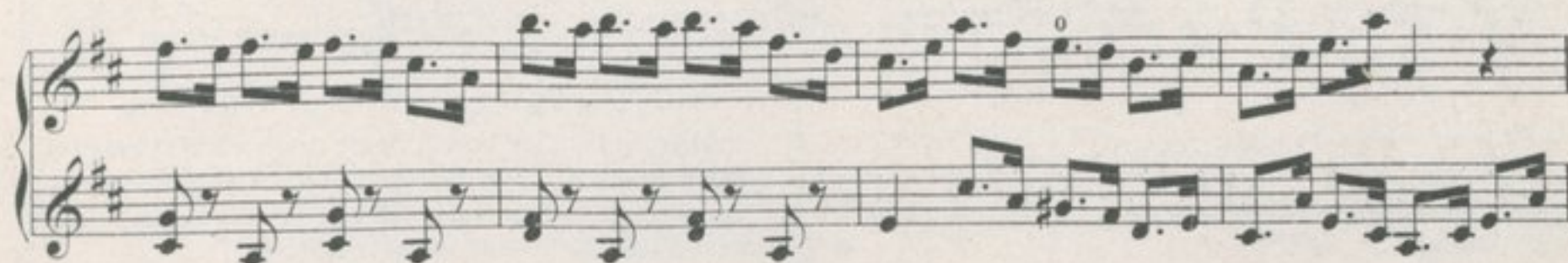
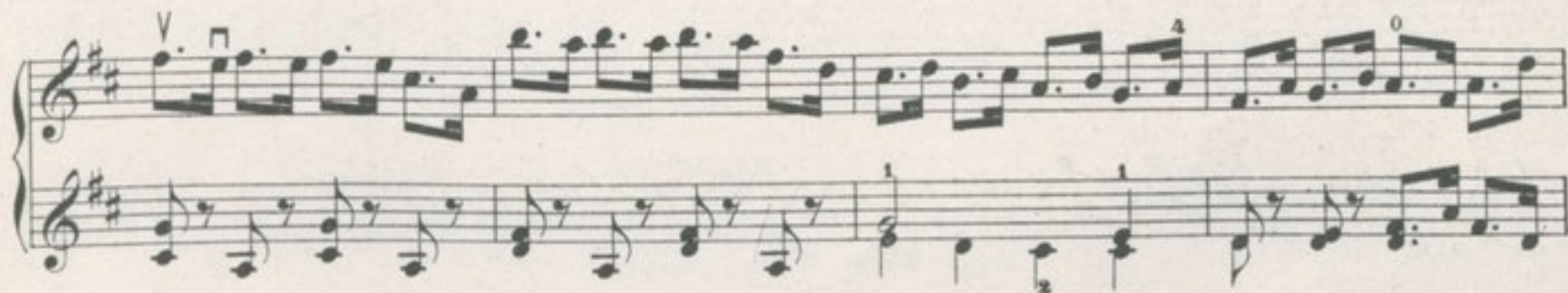
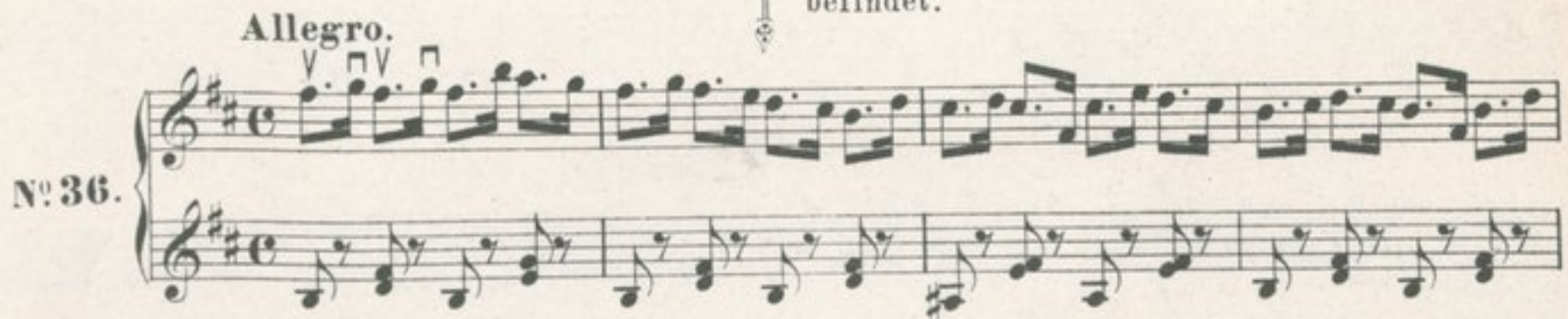

*) Itt mind a két kóta egyszerre egy húzással vetetik. A nyirettyű közel a kápához feltéve, mint előbb is najdnem hegyeig jut, mi mellett a hurokat ethagynia nem szabad.

*) Hier werden die beiden Noten zugleich in einem Striche genommen. — Der Bogen nahe am Frosche angesetzt, gelangt wie früher auch beinahe bis zur Spitze, und darf dabei die Saiten nicht verlassen.

GYAKORLATOK

gáiumenngi térközben és a különfele nyirettgü -
hizasban való jártássag megszersésére.

Campagnoli.

ÜBUNGEN

um vertraut zu werden in sämtlichen Intervallen
und in verschiedenartigen Bogenstrichen.

Campagnoli.

SECUNDEN ETUDE.

Nº 37. *Andante.*

TERZEN ETUDE.

Nº 38. *Allegro moderato.*

QUARTEN ETUDE.

N^o 39. **Maestoso.**

QUINTEN ETUDE.

N^o 40. **Allegro con spirito.**

SEXTEN ETUDE.

Allegro non troppo.

Nº 41.

SEPTIMEN ETUDE.

Allegro giusto.

Nº 42.

Allegro giusto.

poussé.

OCTAVEN ETUDE.

Allegro con fuoco.

Nº 43.

Allegro con fuoco.

NONEN ETUDE.

Allegro agitato.

Nº 44.

DECIMEN ETUDE.

Allegro brillante.

Nº 45.

HANGLEPCSŐK.

*A nyirettyü egész hosszával, erősen elpat-
tantva a nélkül, hogy a hurokrol felvételnek.*

SCALEN.

Mit ganzer Bogenlänge fest abgestossen, ohne
solchen von den Saiten auf zu heben.

H dur.  Musical notation for H dur. and Gis moll. systems. The H dur. system has a treble clef and a key signature of three sharps (F#, C#, G#). The Gis moll. system has a treble clef and a key signature of three sharps (F#, C#, G#). Both systems are in common time (C) and feature a melodic line in the upper voice and a bass line in the lower voice. The bass line includes fingerings: 1 1, 4, 1, and 1.

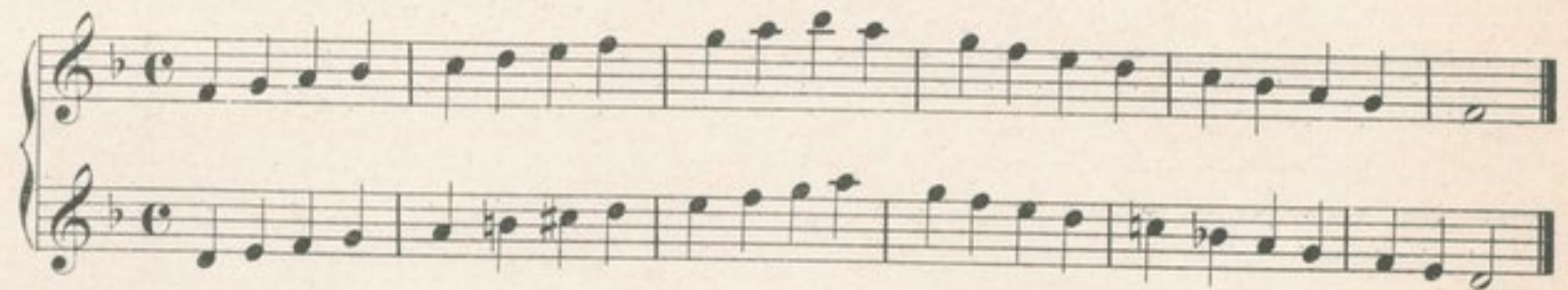
F dur.  Musical notation for F dur. and D moll. systems. The F dur. system has a treble clef and a key signature of one flat (Bb). The D moll. system has a treble clef and a key signature of two flats (Bb, Eb). Both systems are in common time (C) and feature a melodic line in the upper voice and a bass line in the lower voice.

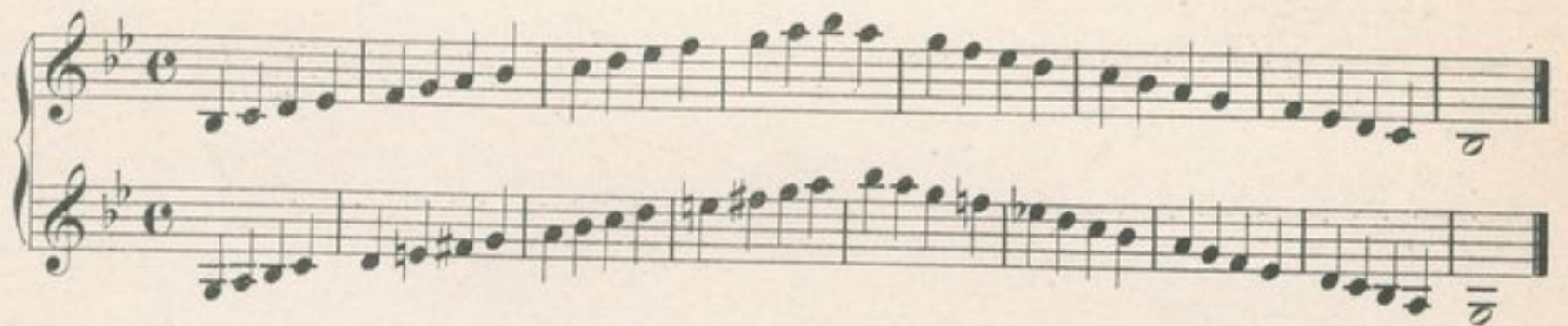
B dur.  Musical notation for B dur. and G moll. systems. The B dur. system has a treble clef and a key signature of two flats (Bb, Eb). The G moll. system has a treble clef and a key signature of two flats (Bb, Eb). Both systems are in common time (C) and feature a melodic line in the upper voice and a bass line in the lower voice.

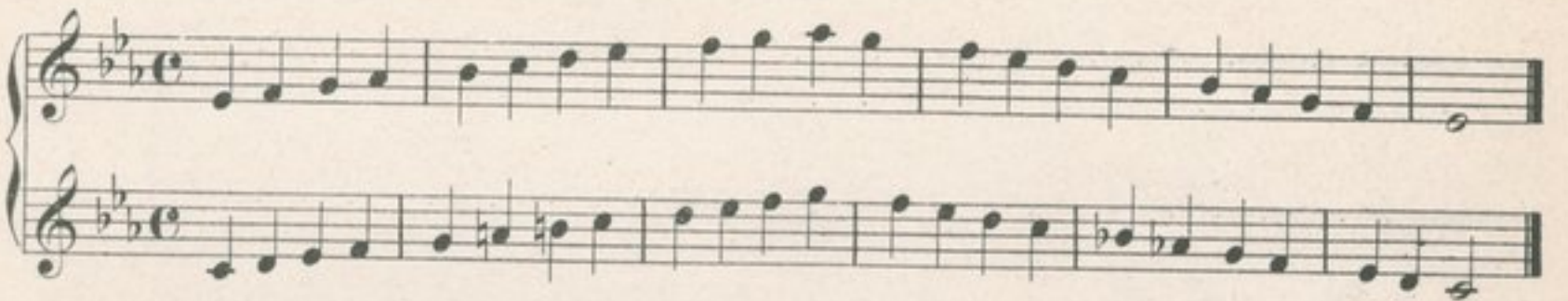
Es dur.  Musical notation for Es dur. and C moll. systems. The Es dur. system has a treble clef and a key signature of three flats (Bbb, Ebb, Abb). The C moll. system has a treble clef and a key signature of three flats (Bbb, Ebb, Abb). Both systems are in common time (C) and feature a melodic line in the upper voice and a bass line in the lower voice.

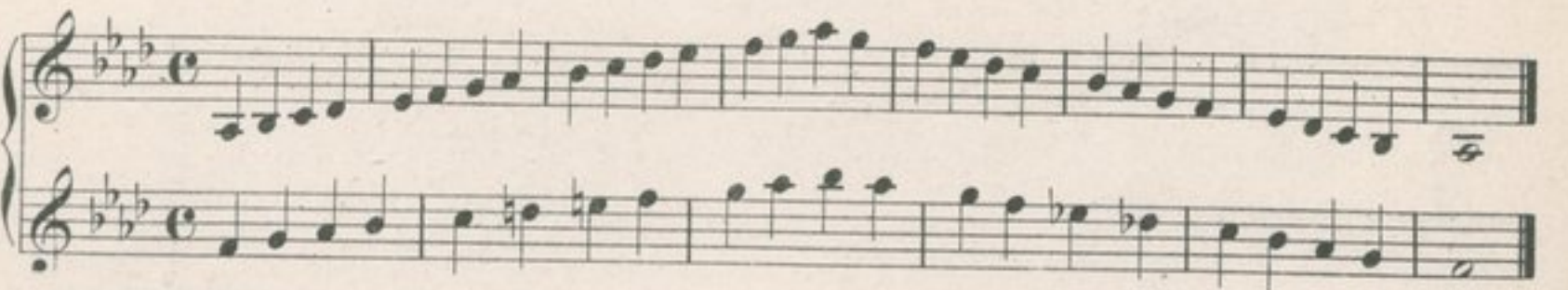
As dur.  Musical notation for As dur. and F moll. systems. The As dur. system has a treble clef and a key signature of four flats (Bbbb, Ebbb, Abbb, Fbbb). The F moll. system has a treble clef and a key signature of four flats (Bbbb, Ebbb, Abbb, Fbbb). Both systems are in common time (C) and feature a melodic line in the upper voice and a bass line in the lower voice.

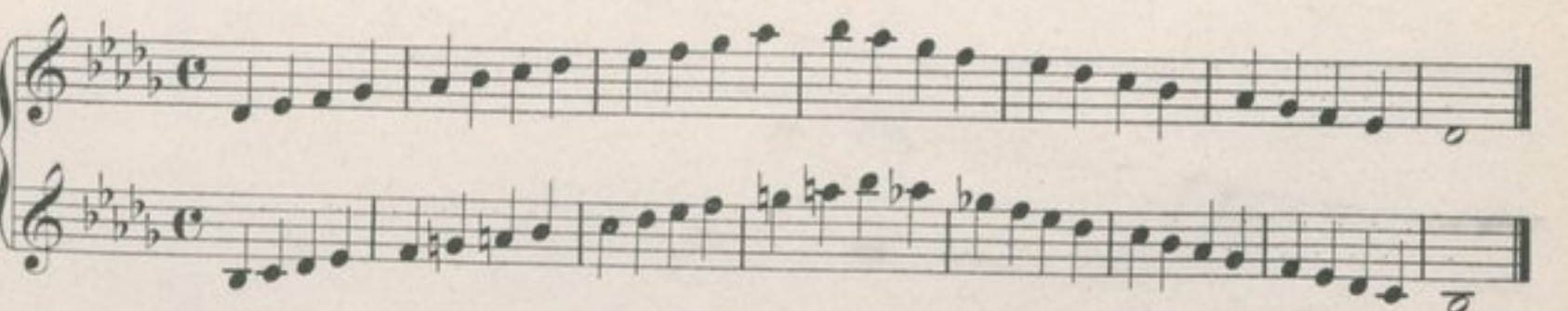
Des dur.  Musical notation for Des dur. and B moll. systems. The Des dur. system has a treble clef and a key signature of five flats (Bbbbb, Ebbbbb, Abbbb, Fbbbbb). The B moll. system has a treble clef and a key signature of five flats (Bbbbb, Ebbbbb, Abbbb, Fbbbbb). Both systems are in common time (C) and feature a melodic line in the upper voice and a bass line in the lower voice.