Guitar 2

Transcrição de
Edson Lopes
Janeiro, 2012

Canção sem Palavras

(Lieder Ohne Worte)

Op. 19b, No. 2

Nível: INTERMEDIÁRIO

Felix Mendelssohn
(1809-1847)

Andante espressivo ♪ = 120

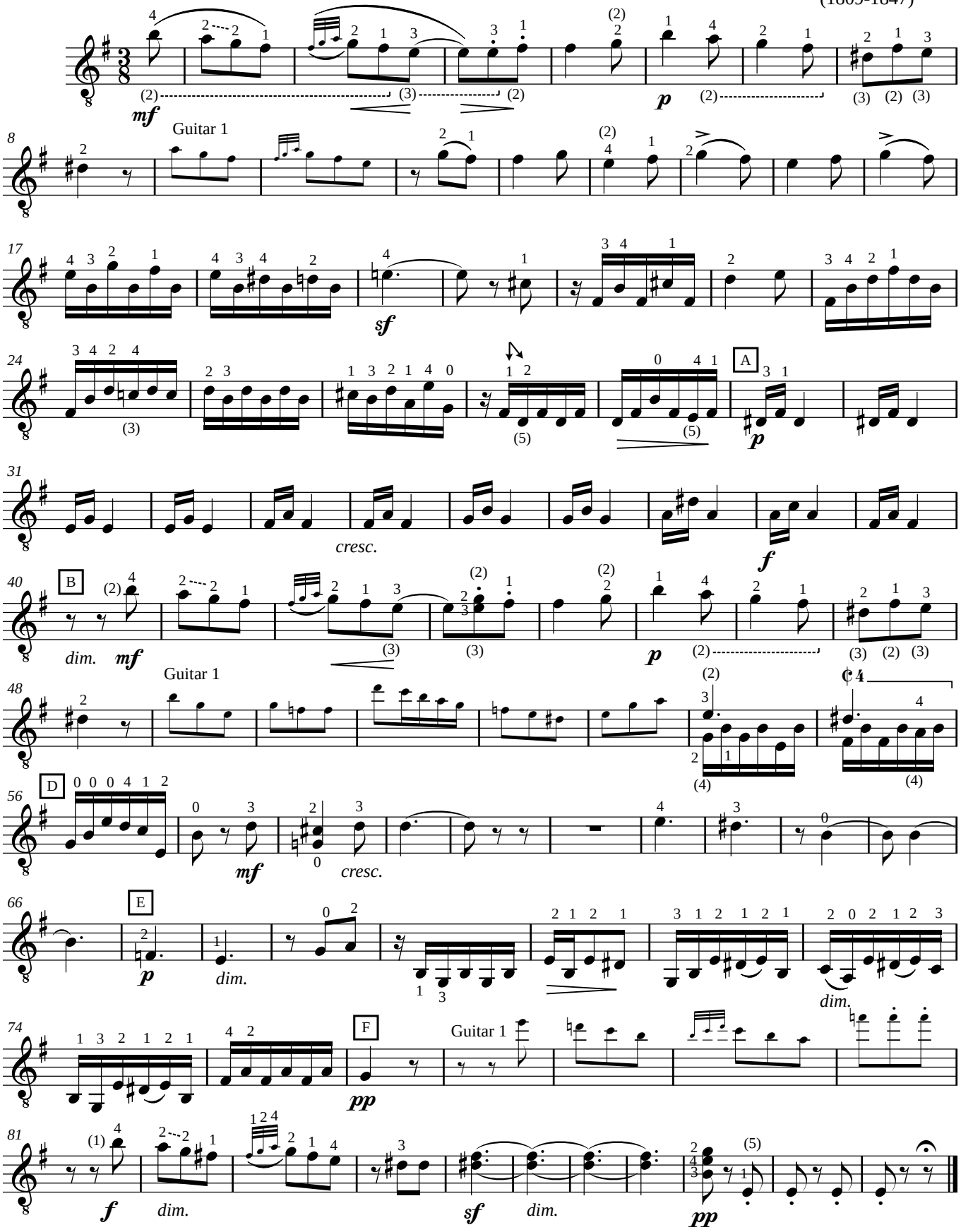

Conservatório Dramático e Musical "Dr. Carlos de Campos"
2012 **AACT - Associação de Amigos do Conservatório de Tatuí**
Edson Lopes - *Editoração Musical*