JOH. JOACH. QUANTZ

AUSGEWÄHLTE SONATEN

SONATA 1 2 3 4 5 6 8

PER FLAUTO TRAVERSO CON CEMBALO O CON BASSO

SONATA 7

ANDANTE PER DUE FLAUTI TRAVERSI CON BASSO

ROB. FORBERG · MUSIKVERLAG

Flöte

Fischer, Oscar	Tonleiter und Akkordübungen
Mozart - Barge	Drei Duette für 2 Flöten

Flöte und Klavier

Bach, J. S. - Fischer	Arie „Schlafe, mein Liebster"
Fr. d. Große - Fischer	Solo per il Flauto traverso Nr. 122
Reinecke, Carl	Undine Sonate op. 167
Quantz - Fischer	Konzert D-Dur Nr. 17

Alle Vervielfältigungs-, Aufführungs- und Arrangements-Rechte vorbehalten.

SONATA II

per Flauto Traverso con Cembalo

von

Johann Joachim Quantz

1697 - 1773

Revidiert von Oscar Fischer, Soloflötist im Leipziger Gewandhausorchester
Klavierstimme nach dem bezifferten Baß von Otto Wittenbecher

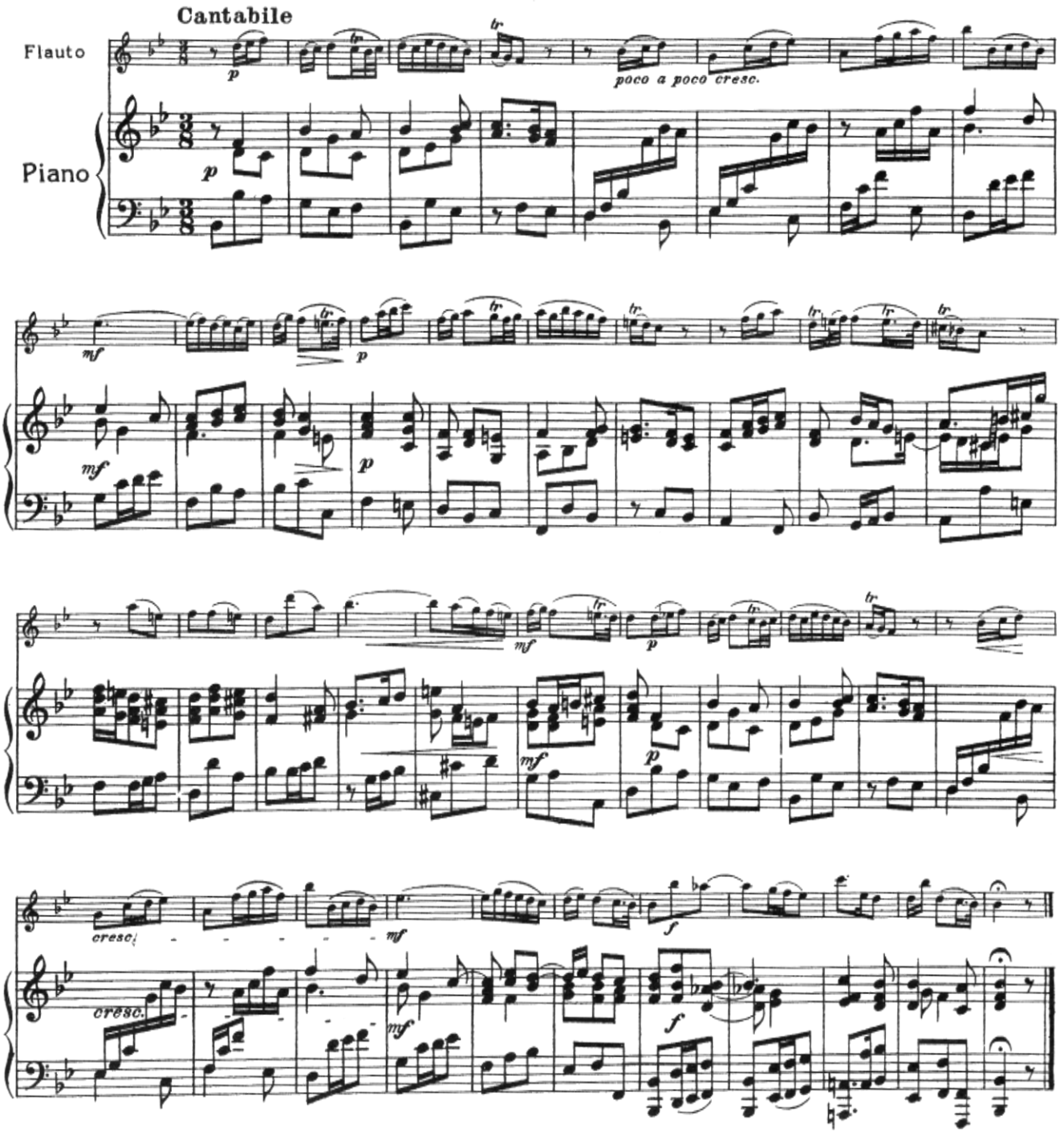

Copyright 1921 by Rob. Forberg
Eigentum des Verlegers für alle Länder
Bonn – Bad Godesberg

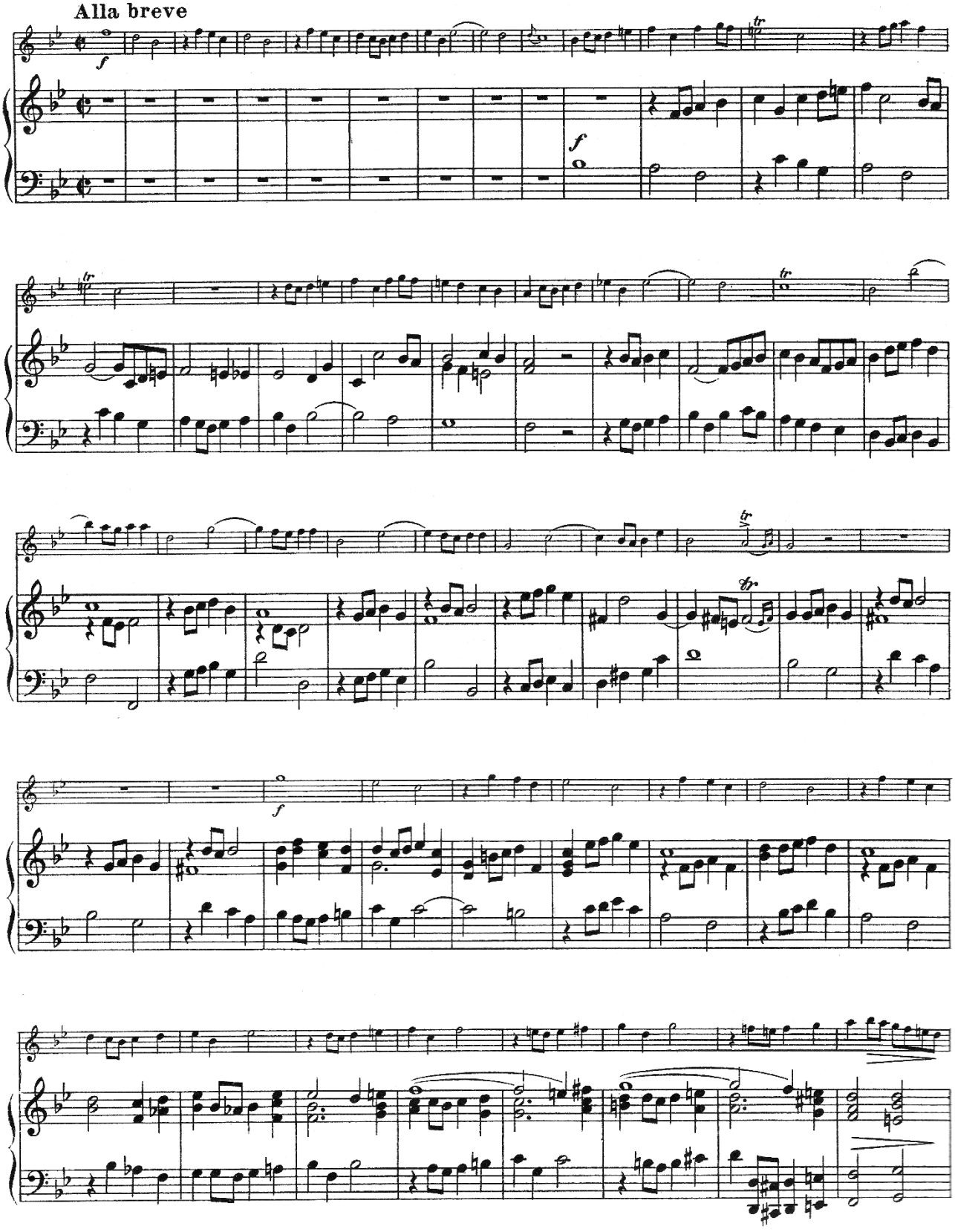
Alla breve

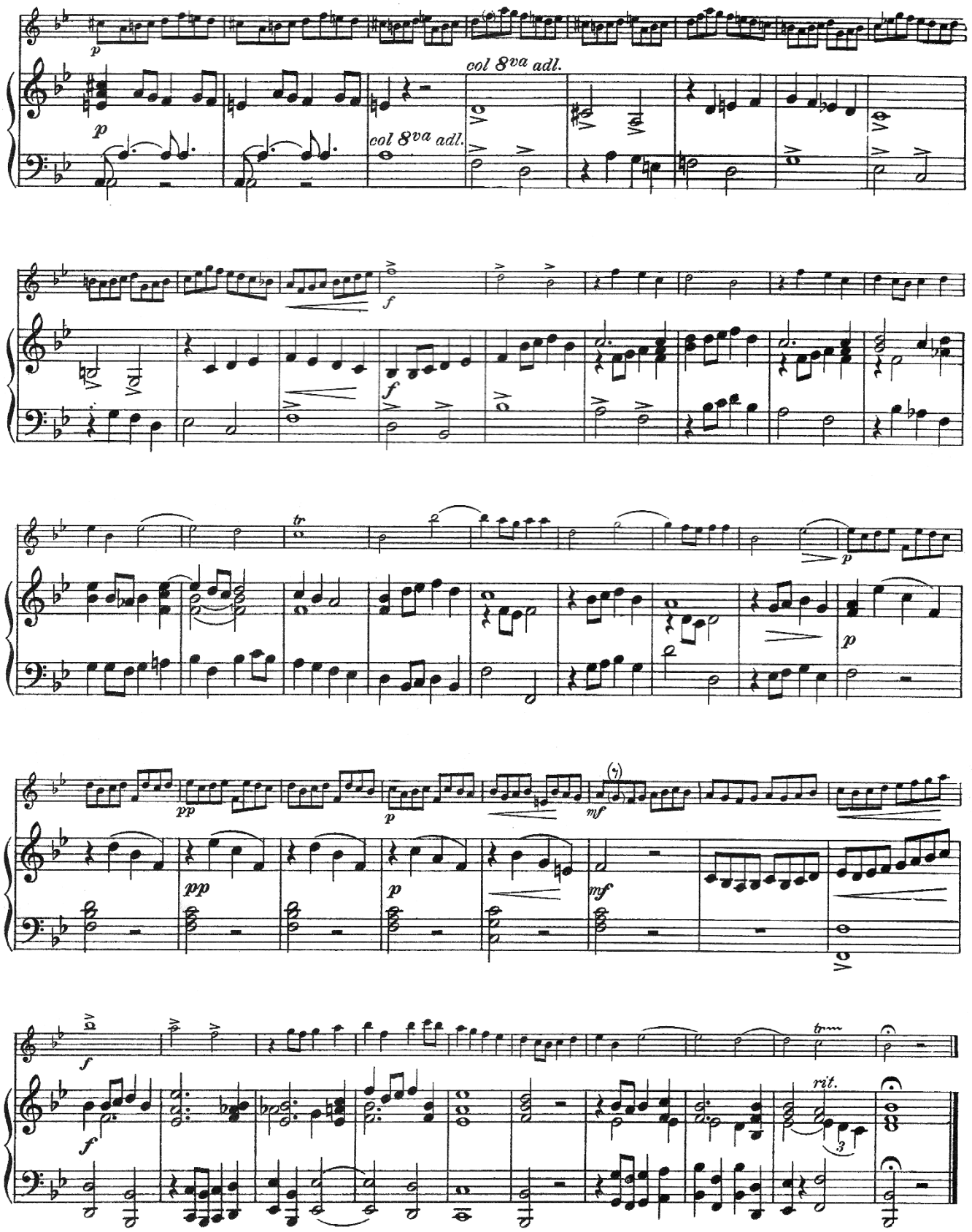
col 8va adl.
col 8va adl.
rit.

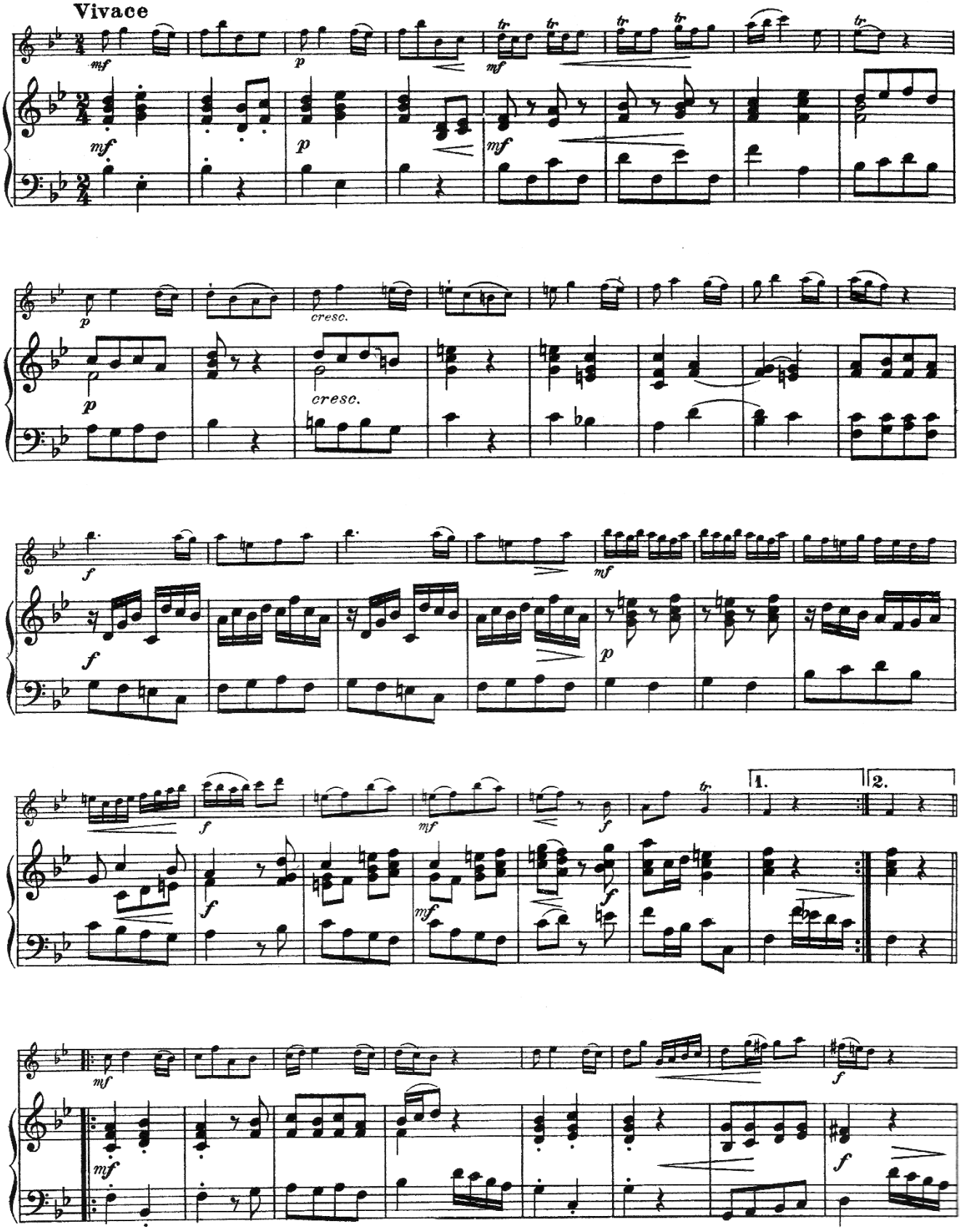
Vivace
mf
p
tr
cresc.
f
1.
2.

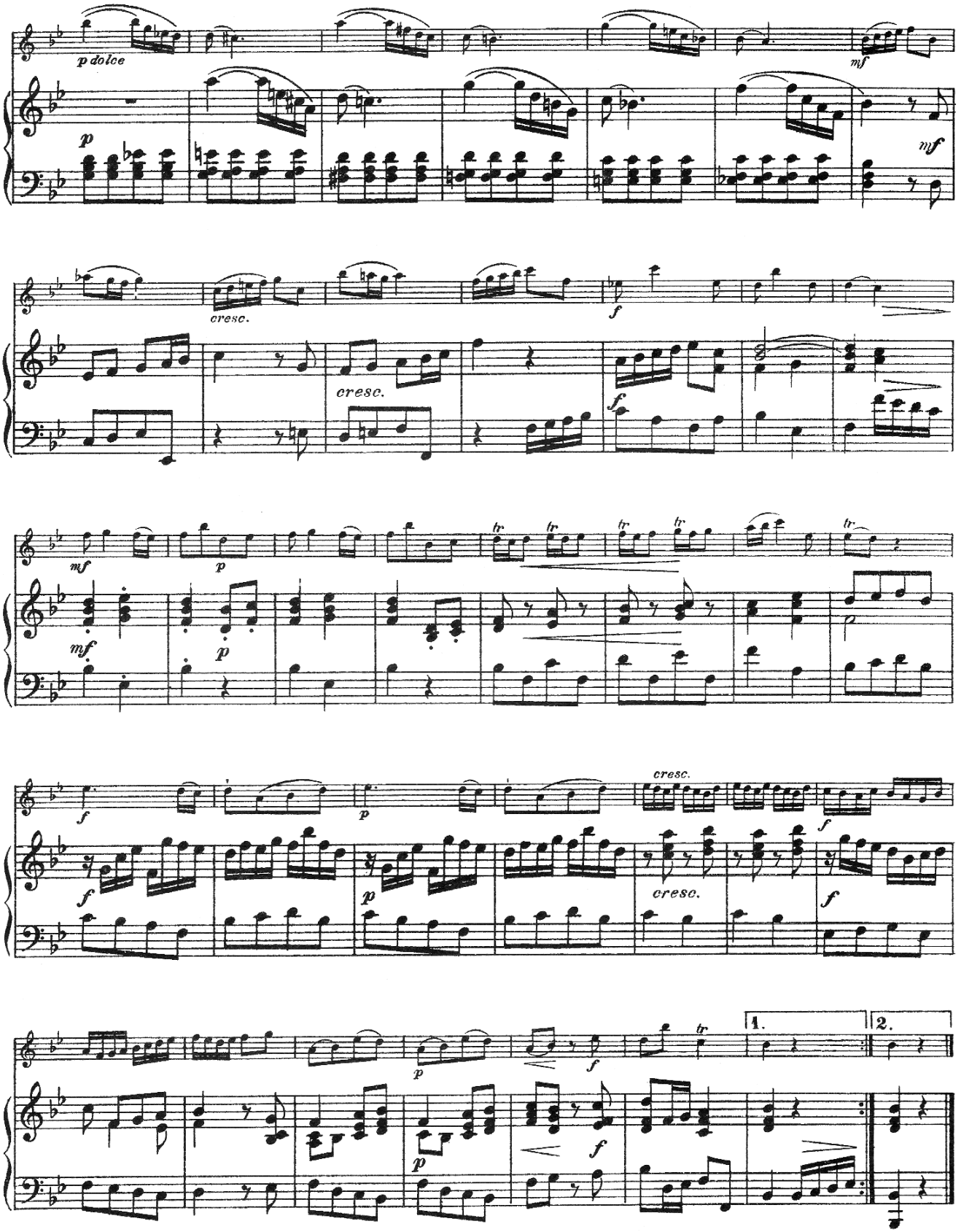

Druck: H. Gruber, (Allfoto) Minden