Trio pour flûte n°1

free-scores.com

Adagio en sol majeur

alto

Rémi Blanchet

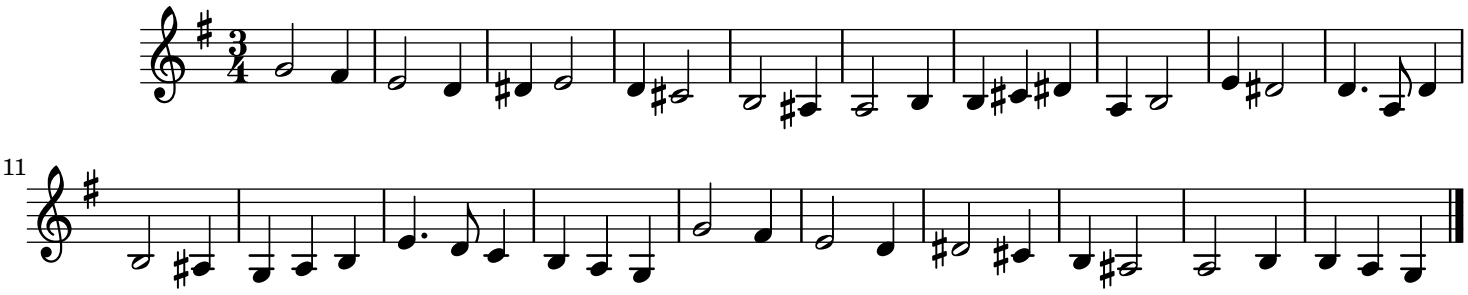

© Rémi Blanchet