Von Gott will ich nicht lassen

WV 220

Tuba mib

D. Buxtehude

Trans: R. Benoist

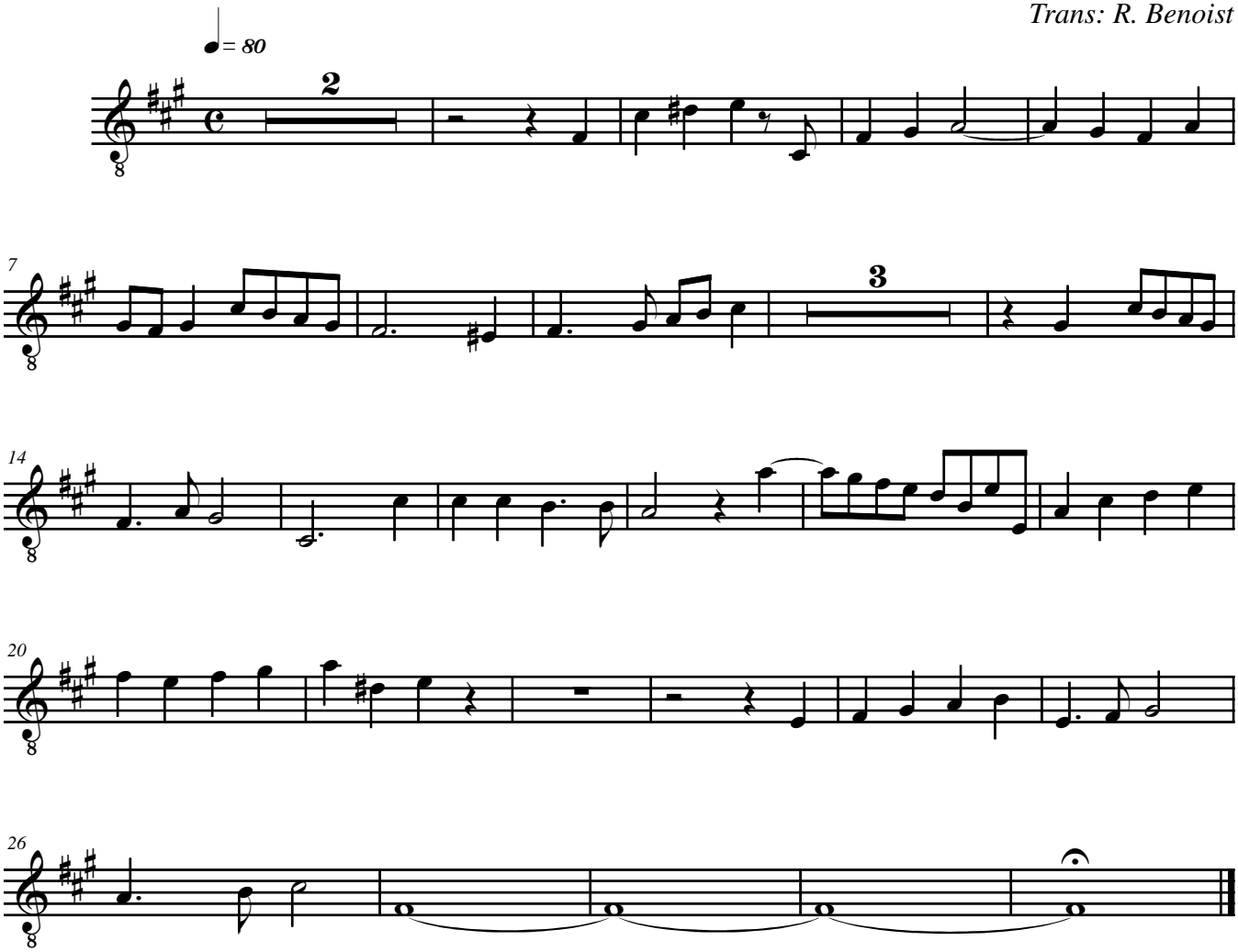

Déc 2006. Transcription pour quartet de cuivres par © Régis BENOIST

free-scores.com