Tiento primer tono, pleno

Trompeta y órgano

Juan Cabanilles (1644-1712)

Arr.: José Ramón Córdoba Rodríguez
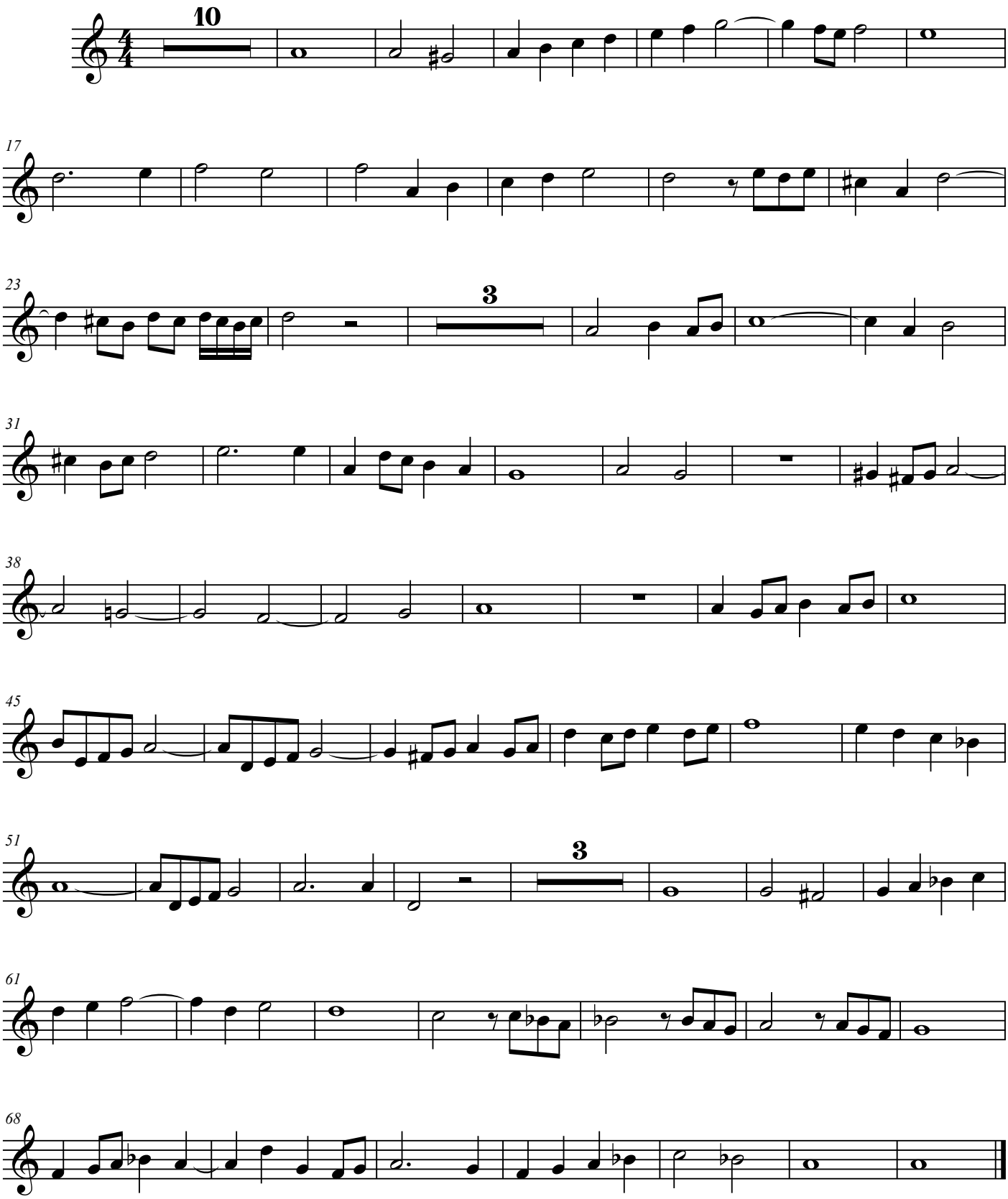
Trompeta en do