

ANU WEWE

Comp.: Etienne BAKOLE
Mus.: Edgard VAYEMBA

R/ A nu we we nga bu wa nyi (nga bu wa nyi) Ye zu lu

bwe bwe lwa nyi nyi Tshi so ko me nu tsha ni

The second system of music continues the piece. It includes a first ending (1.) and a second ending (2.). The lyrics are: "bwe bwe lwa nyi nyi Tshi so ko me nu tsha ni".

me me ne tshi ki shi lu tshia ni Ye zu lu bwe bwe lwa nyi

The third system of music continues the piece. It includes a first ending (1.). The lyrics are: "me me ne tshi ki shi lu tshia ni Ye zu lu bwe bwe lwa nyi".

Mu tshia nza tshie be ndi nte ka mo yo wa nyi.

The fourth system of music concludes the piece. It includes a second ending (2.) with a fermata. The lyrics are: "Mu tshia nza tshie be ndi nte ka mo yo wa nyi."

ANU WEWE

2
26

1. Nzo lo wa tshi ta la tshio she la be nyi, nkua sa wa bu la lu

29

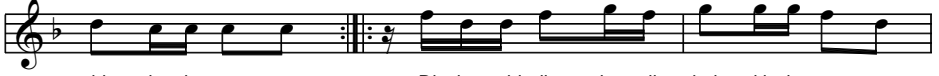

tshio lo la mo ngo Di ku mbi dia ku di bui ki la mu nya

32

Mu la ba tshi nku nku nsa nga bi le mbi Ye zu tshi fu lu tshia nyi

35

tshia kua sa ku mu ntu we - - - - - Mu la ba wa nyi, Ye zu di ko mbo dia nyi

39

dia kue nda na di mu lue - - - ndu Tshe na nte ka mo yo ku di

43

ba le la ka ba vua ku nfui sha bu ndu tshe na bi ntu tshi vua

47

ku pa mbu ka nji la we be Nza mbi wa - - - - nyi.

50

2. Lu bi la nshi wa ma lo bo ka ma we yo Nka nda ka za di Lu bi

55

la nsi wa ma lo bo ka ma we yo Nka nda ka za di.

59

Mu lo po wa ku bi la dia bua lu pa nshi E yi Mu la ba

63

Ma we ja wa ku bi la dia bua lu bu nto nda E yi Mu la ba tshe na

67

nte ka mo yo ku di ba ba nji bi ntu bi di tsha na na Tshe na

71

ba ntu ka ba vua ku nfui sha bu ndu bua lu wa te ke me na ku di

75

wa ku lu ka ku fua bu ndu Nza mbi wa nyi.

78

3. We we lu ka su ka tshi ni mu nyo ta We we ka su yi ka tshi ni nke

82

le nda We we le nda mbu ji wa di shi na ka tshi nyi mo nyi we we

86

mu sa sa wa me su me su mbu ji me su Mi ko mb'wa ka lo wa

90

we di ba ka ta ngi la tshi shi ki Mi ko mb'wa ka lo wa we wa ku ta ngi la

ANU WEWE

4
95

dia mo sha nsa sa, we wa Nga bu wa nyi wa kue ye me na (ne)

99

tshe ye me nu tsha nyi tshe na nte ka mo yo ku di bi ntu bio nso

103

bi di tshia na na tshe na nte ke me na ku di ba ntu tshi vua ku pa mbu ka nji la

108

we be Nza mbi wa nyi