María, al pie de la cruz

A María Santísima de los Dolores Nazarena

Marcha de procesión
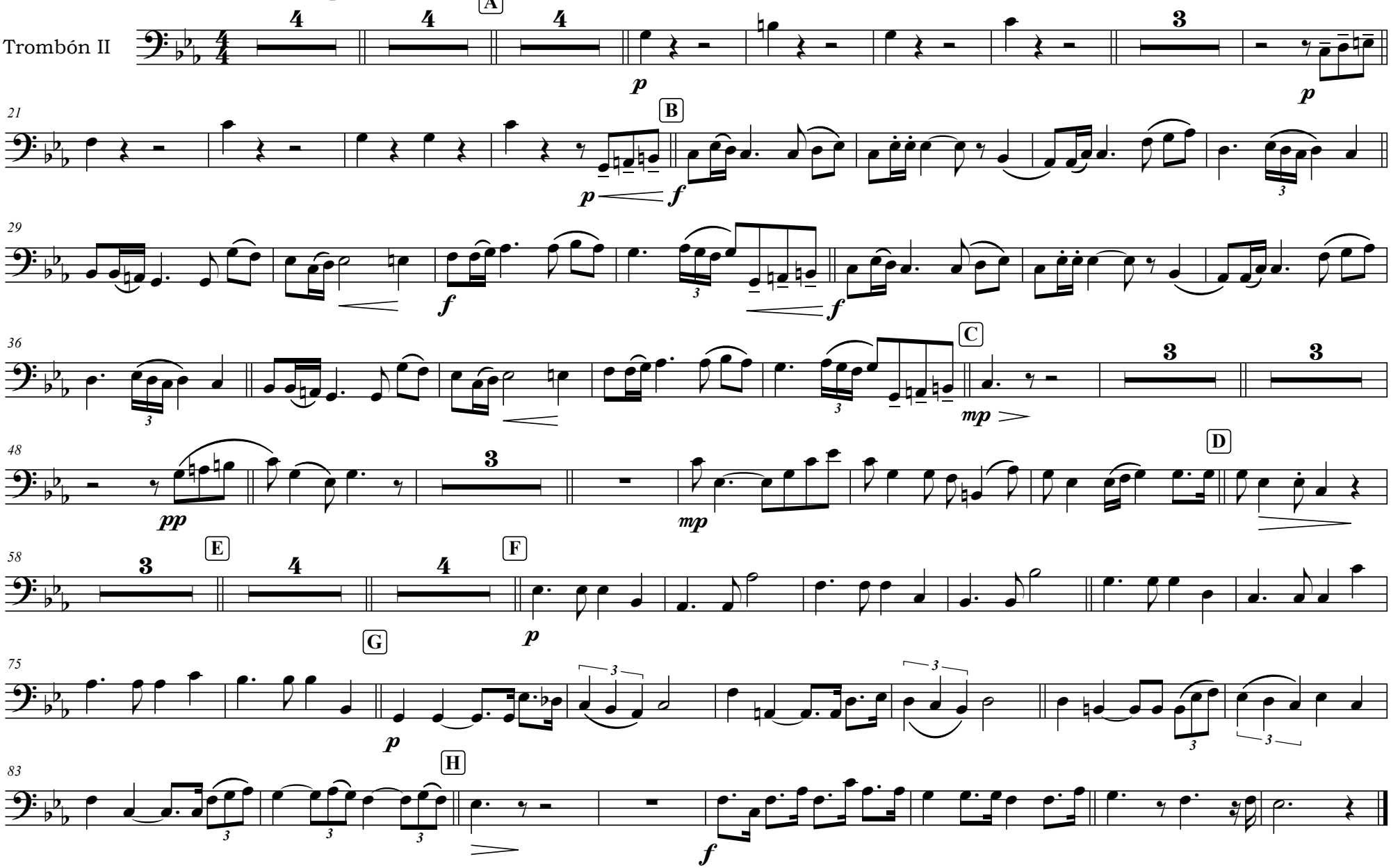
José Ramón Córdoba Rodríguez