Viacrucis para capilla musical

Décima estación
Jesús es despojado de sus vestiduras

José Ramón Córdoba Rodríguez
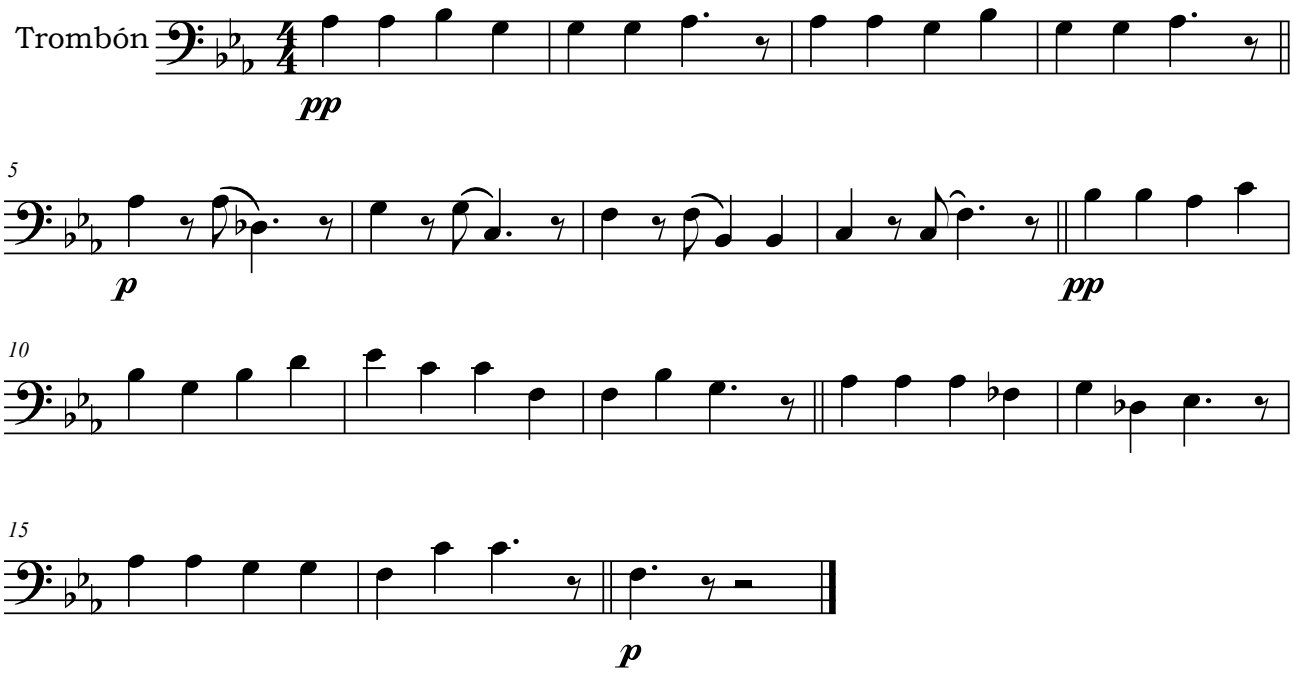
Tempo de viacrucis, lento