Viacrucis para capilla musical

A Nuestro Padre Jesús Caído

Primera estación

Jesús es condenado a muerte

José Ramón Córdoba Rodríguez
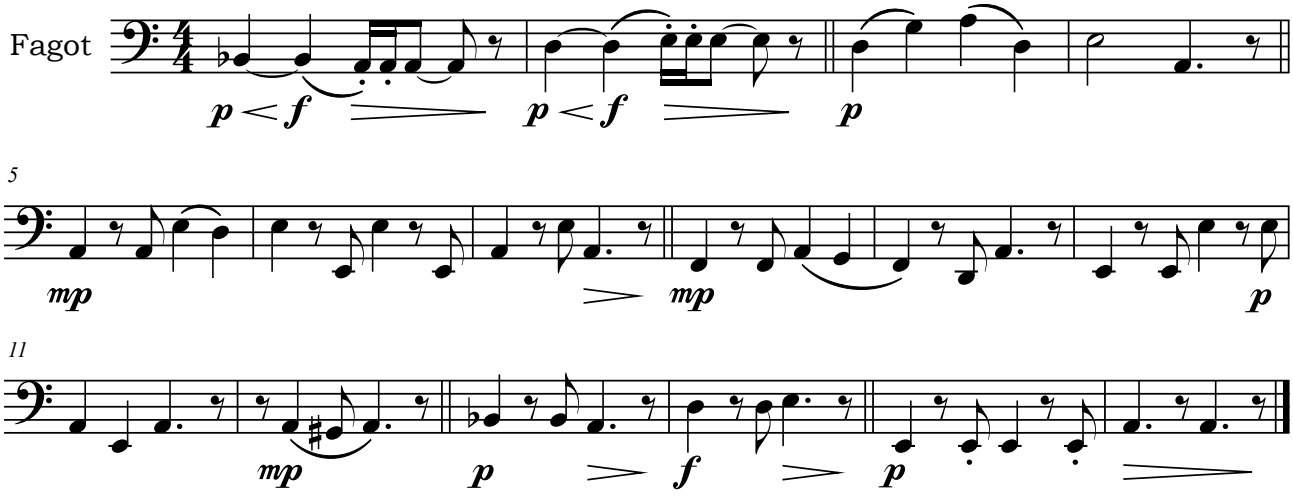
Tempo de viacrucis, lento