Extrait d'Orfeo ed Euridice (Acte II Scène 2)

Chistoph Willibald GLUCK (1714-1787)

arr. clément Valette

Flûte à bec basse

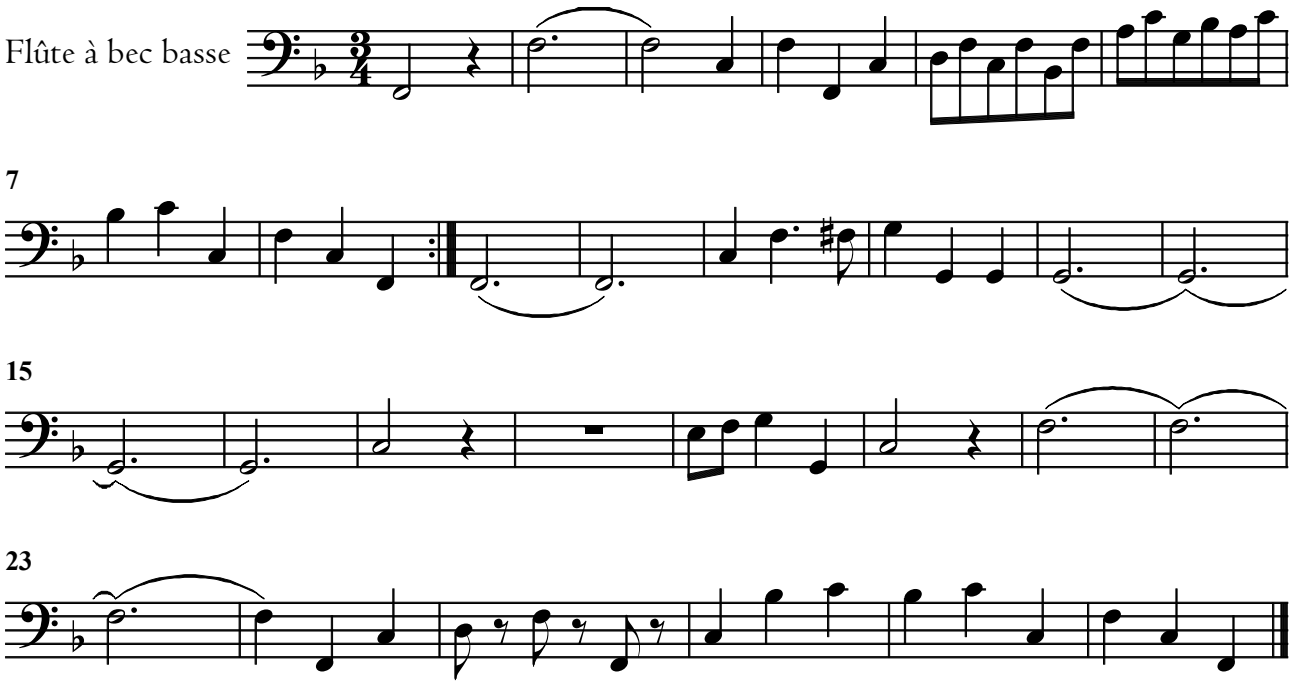

Copyright 2009

free-scores.com