Ein feste Burg ist unser Gott

Hans Leo Haßler (1564-1612) (Arr.: Ralf Behrens)
www.rabe-musik-und-mehr.de - ©2016 RaBe

Bass

♩ = c. 220

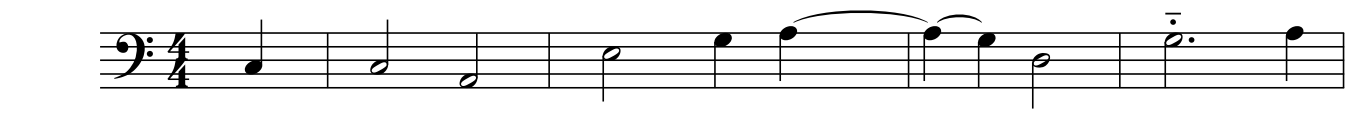

1.Ein fes - te Burg ist un ser Gott, ein
2.Mit uns - rer Macht ist nichts ge - tan, wir
3.Und wenn die Welt voll Teu fel wär und

5

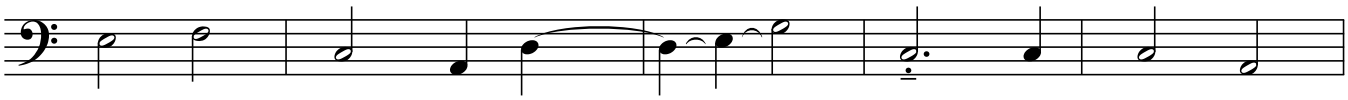

gu - te Wehr und Waf fen. Er hilft uns
sind gar bald ver - lo ren; es streit' für
wollt uns gar ver - schlin gen, so fürch - ten

10

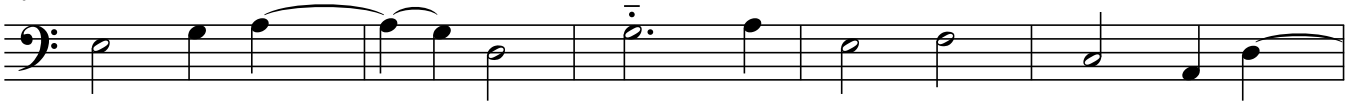

frei aus al ler Not, die uns jetzt hat be - trof
uns der rech te Mann, den Gott hat selbst er - ko
wir uns nicht so sehr, es soll uns doch ge - lin

15

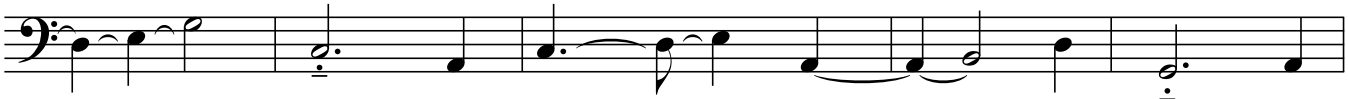

fen. Der alt bö se Feind mit
ren. Fragst du wer er ist? Er
gen. Der Fürst die ser Welt, wie

20

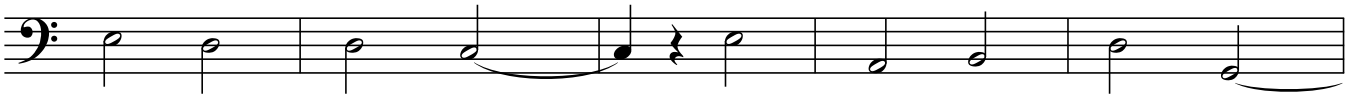

Ernst er's jetzt meint; groß Macht und viel List
heißt Je - sus Christ, der Herr Ze - ba - oth,
sau'r er sich stellt, tut er uns doch nicht,

25

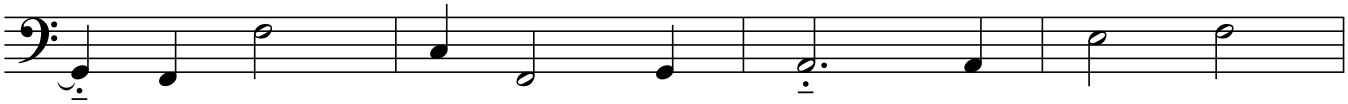

sein grau - sam Rüs - tung ist, auf Erd ist
und ist ein an - drer Gott, das Feld muss
das macht, er ist ge - richt': ein Wört - lein

29

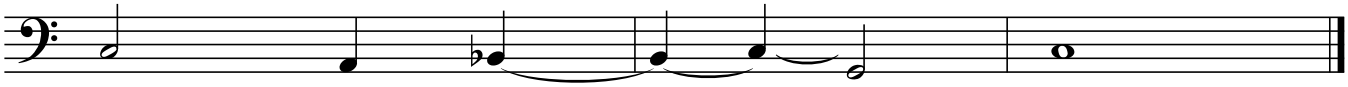

nicht seins - glei chen.
er be - hal ten.
kann ihn fäl len.

free-scores.com