Ein feste Burg ist unser Gott

Hans Leo Haßler (1564-1612) (Arr.: Ralf Behrens)
www.rabe-musik-und-mehr.de - ©2016 RaBe

Trombone 1

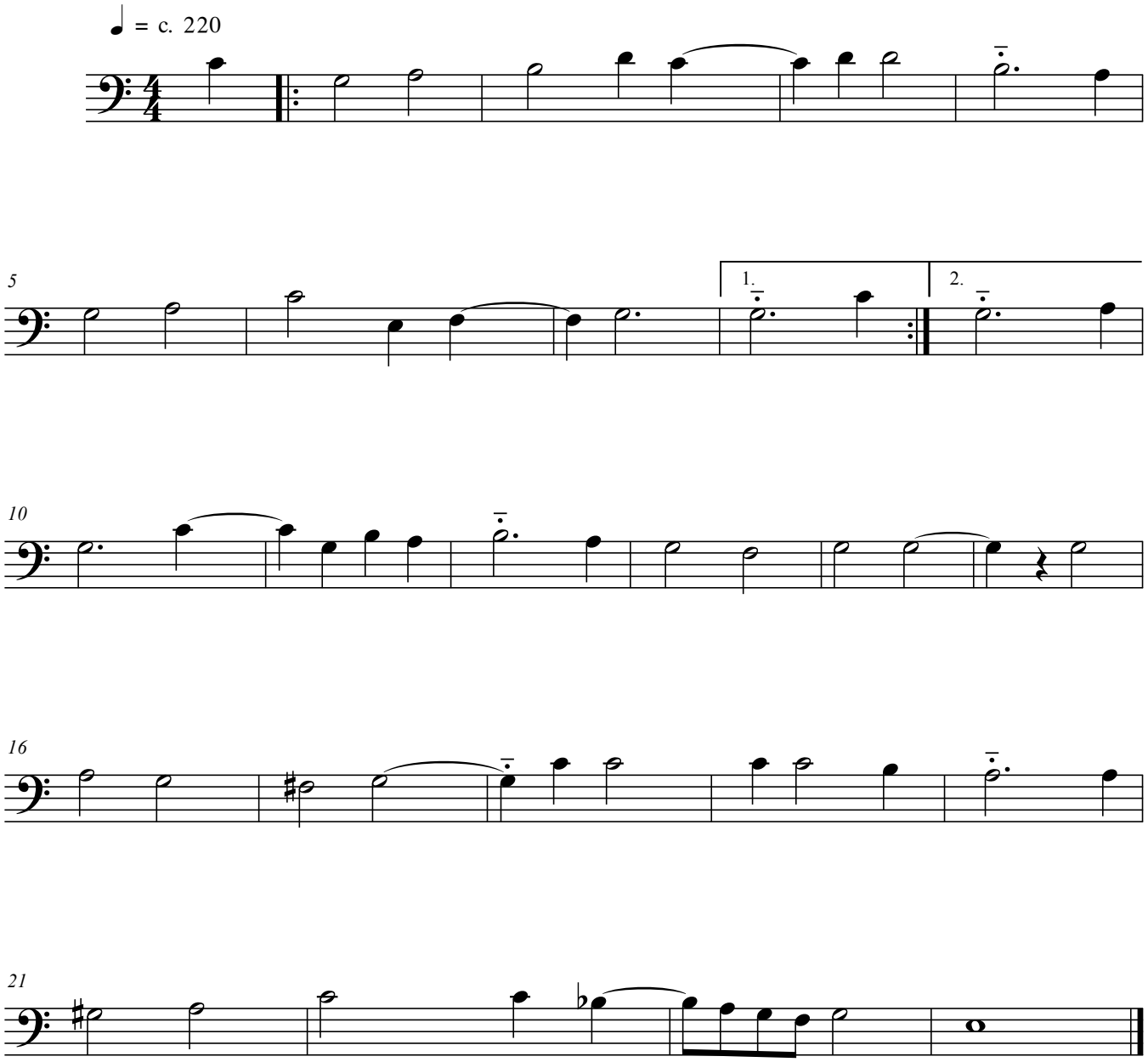

free-scores.com