Klarinette 1 in B

Das Veilchen KV 476 (1785)

Lied für eine Singstimme mit Klavierbegleitung
arr. für Singstimme mit 2 Klarinetten und 3 Bassetthörnern
von Thomas Graß, Druck Dietrich Demus

Allegretto

W. A. Mozart

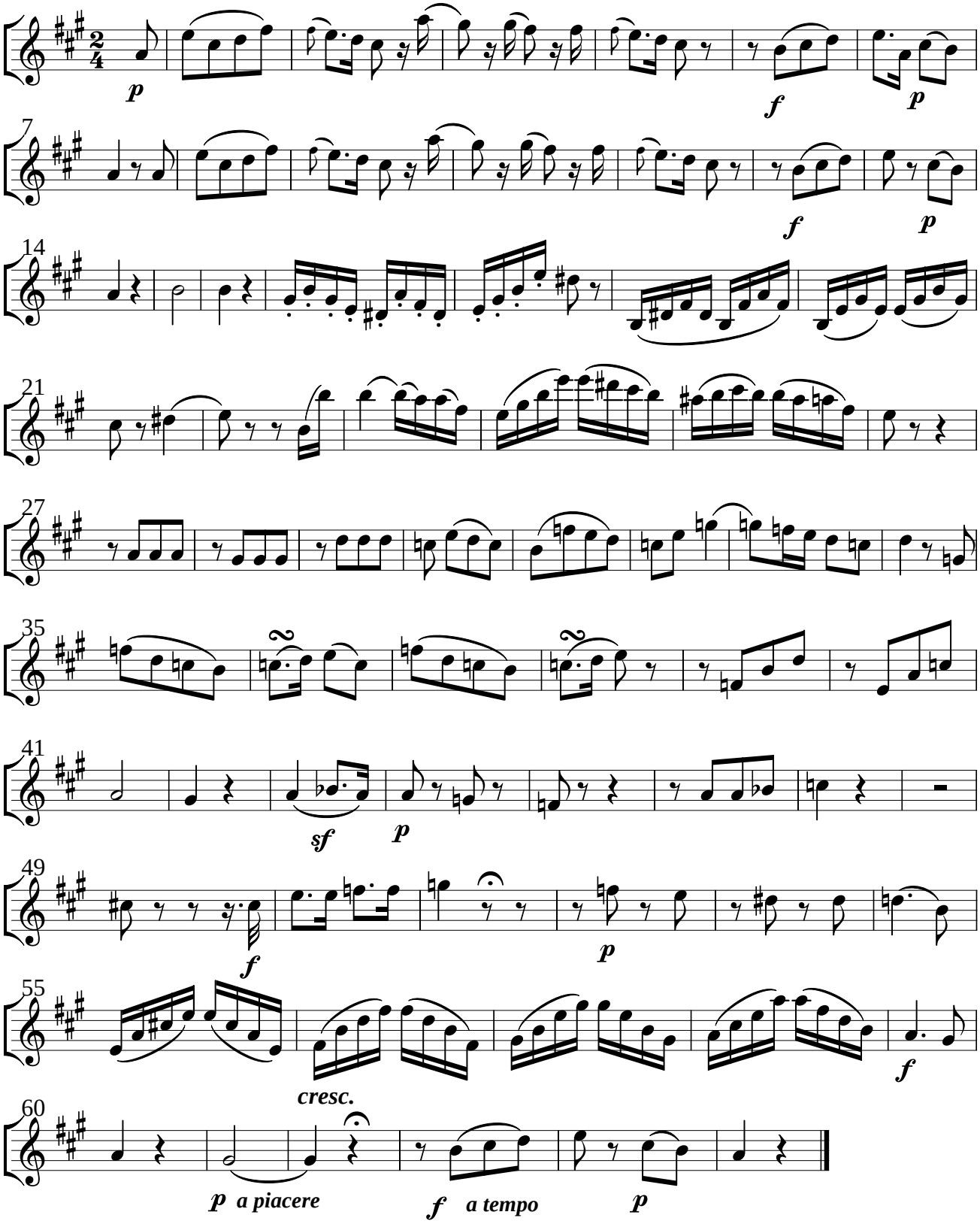

free-scores.com