Violoncelle

Laissez-moi mes rêves

pour chœur mixte et quatuor à cordes

Poème de Francesca Cerdan

Louis Sauter

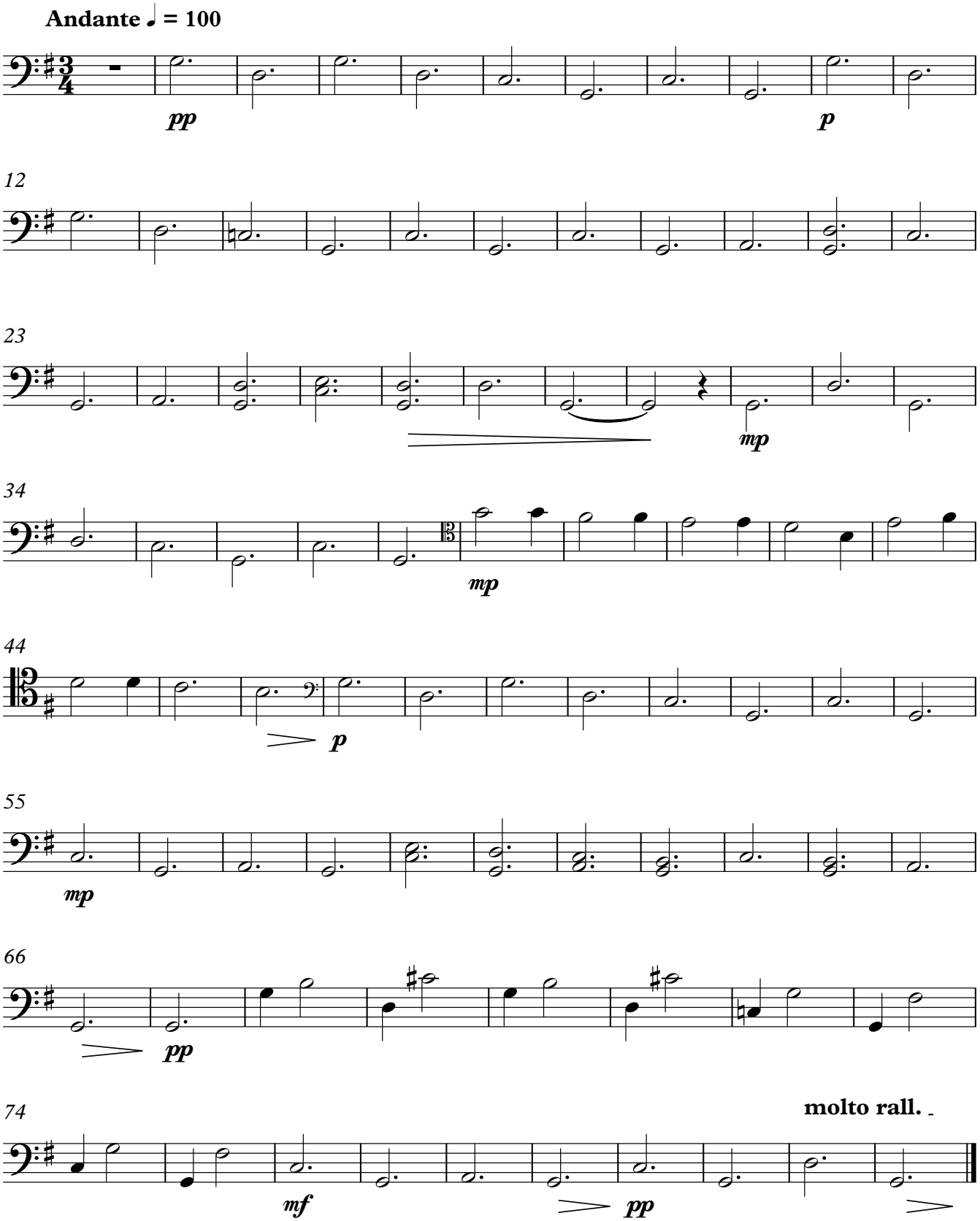

© 2015 Louis Sauter

free-scores.com