Der Tag, mein Gott, ist nun vergangen

Clement Cotteril Scholefield (1839-1904) (Arr.: Ralf Behrens)
www. rabe-musik-und-mehr.de - ©2017 RaBe

Trumpet in C 1

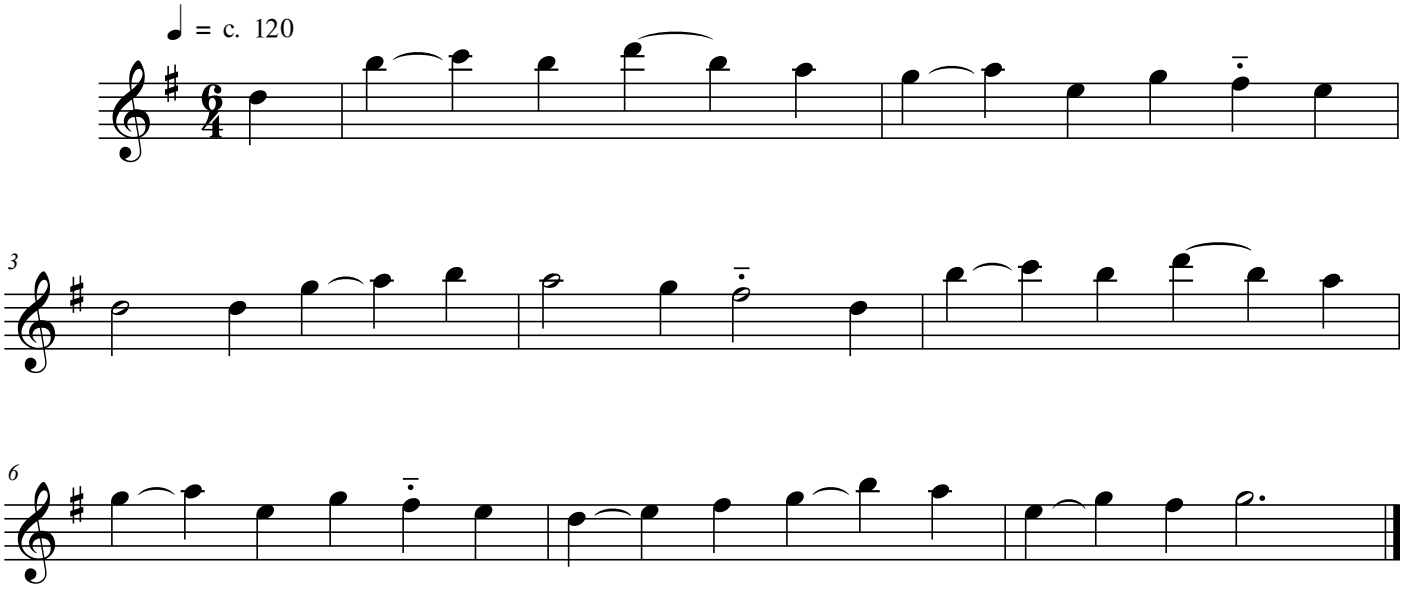

free-scores.com