Die Buchfinken von Bourdeilles II

Fast so gehört im Juli 1990
Arrangiert für 4 Blockflöten (oder andere hohe Holzbläser)

Tilo Müller-Heidelberg; 7/90
Neubearbeitung 11/2008

Sopran Blockflöte 1

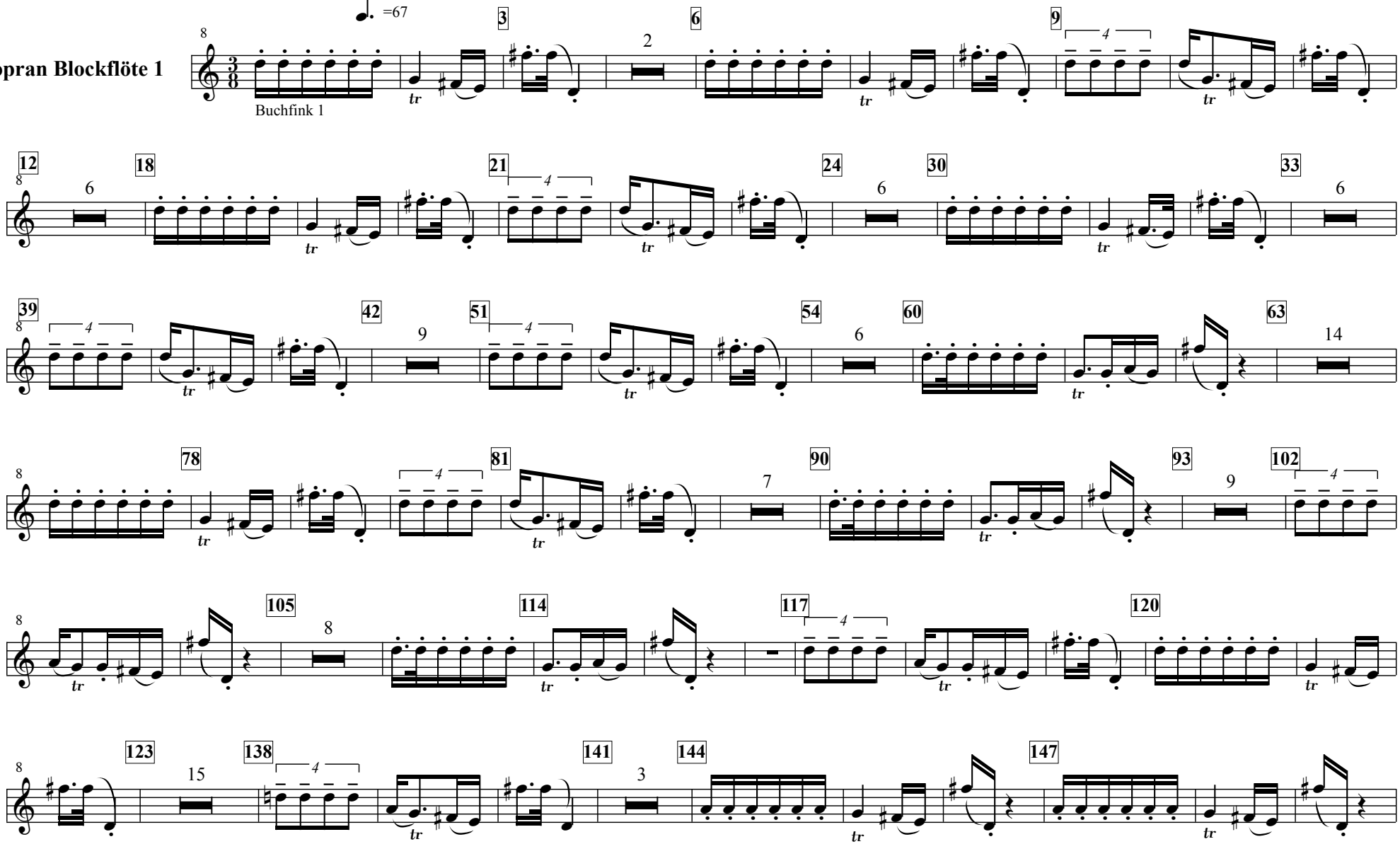

free-scores.com

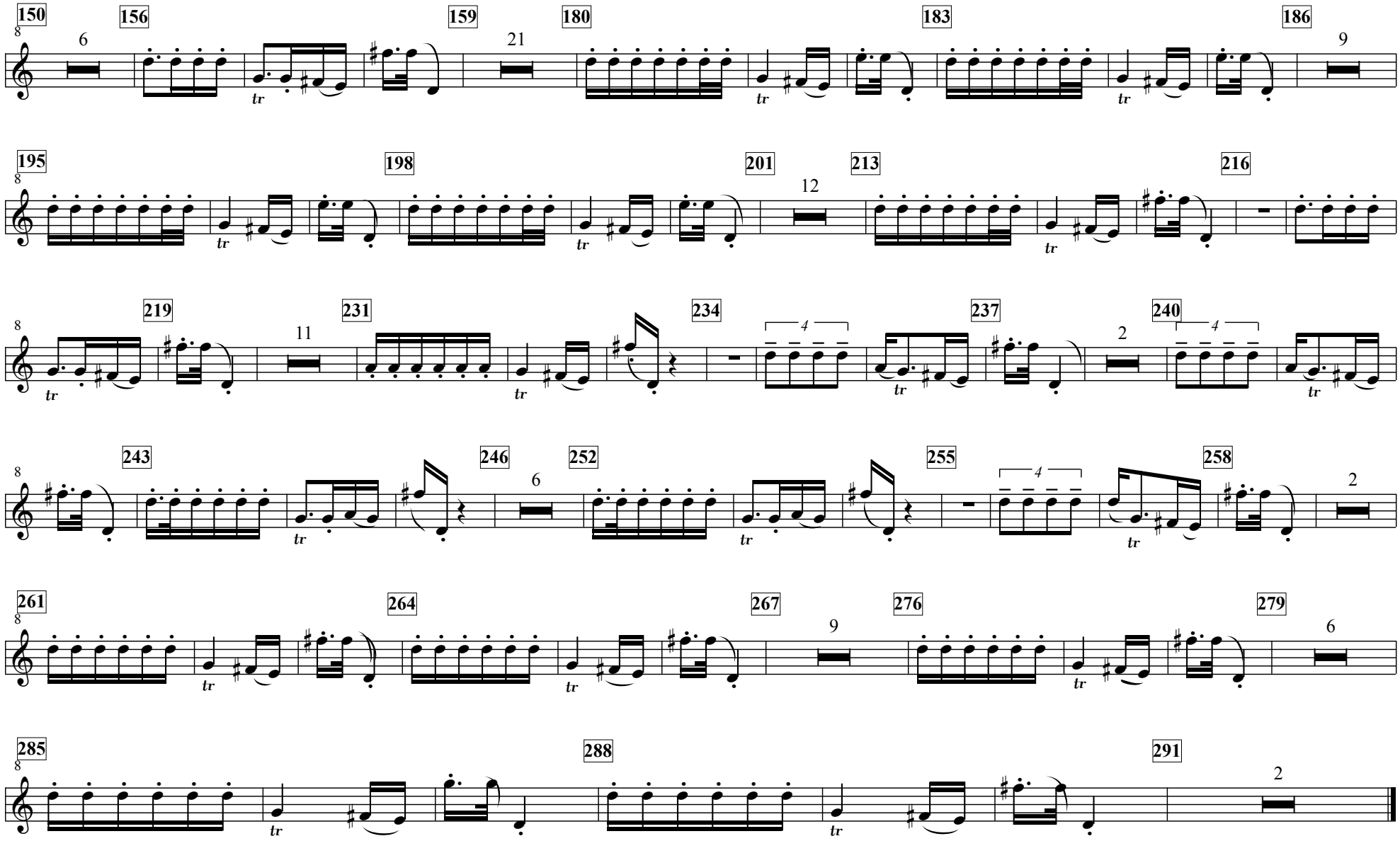

free-scores.com