Untitled

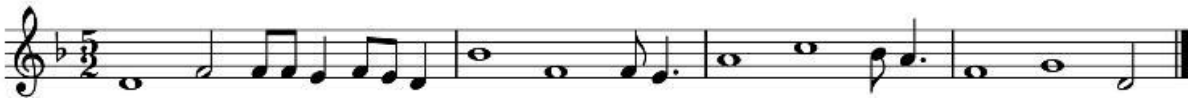

PSALMODIE:

1. D'un grand espoir, j'espérais le Seigneur:
   Il s'est penché vers moi.
   En ma bouche il a mis un chant nouveau,
   Une louange à notre Dieu.
2. Tu ne voulais ni offrande ni sacrifice,
   Tu as ouvert mes oreilles ;
   Tu ne demandais ni holocauste ni victime,
   Alors j'ai dit : voici, je viens.
3. Dans le livre, est écrit pour moi
   ce que tu veux que je fasse.
   Mon Dieu, voilà ce que j'aime :
   Ta loi me tient aux entrailles.
4. Vois, je ne tiens pas mes lèvres,
   Seigneur, tu le sais.
   J'ai dit ton amour et ta vérité
   A la grande assemblée.

free-scores.com